

(南西から)

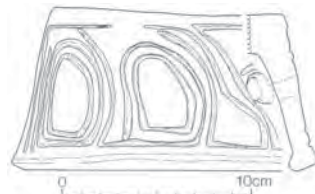

(土器実測図 : S=1/4)

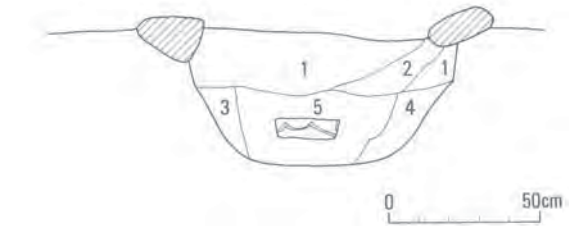

阿曾田遺跡  
1B号住居炉6

『阿曾田遺跡』(1985)



(北東から)



(南西から)

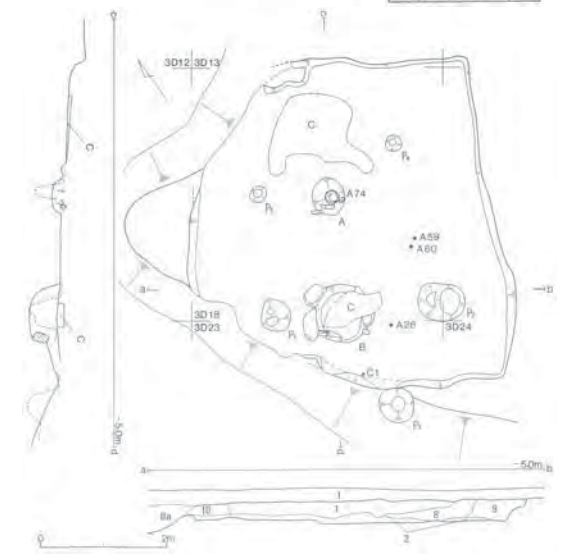



(北)

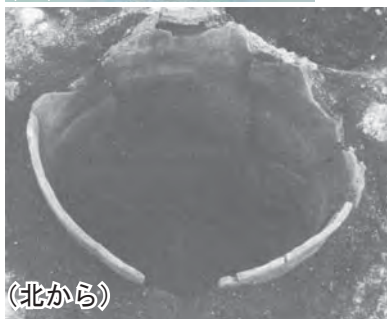

(北から)



(北から)



(土器実測図 : S=1/8)

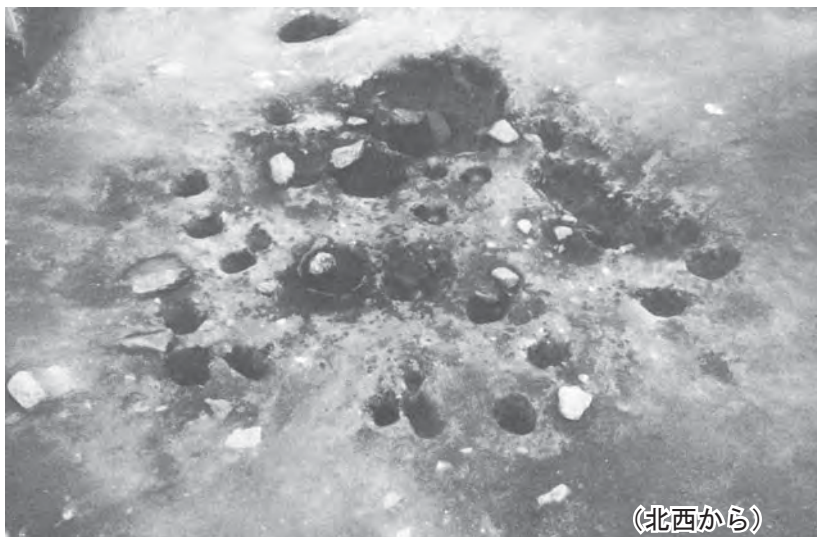

(北西から)

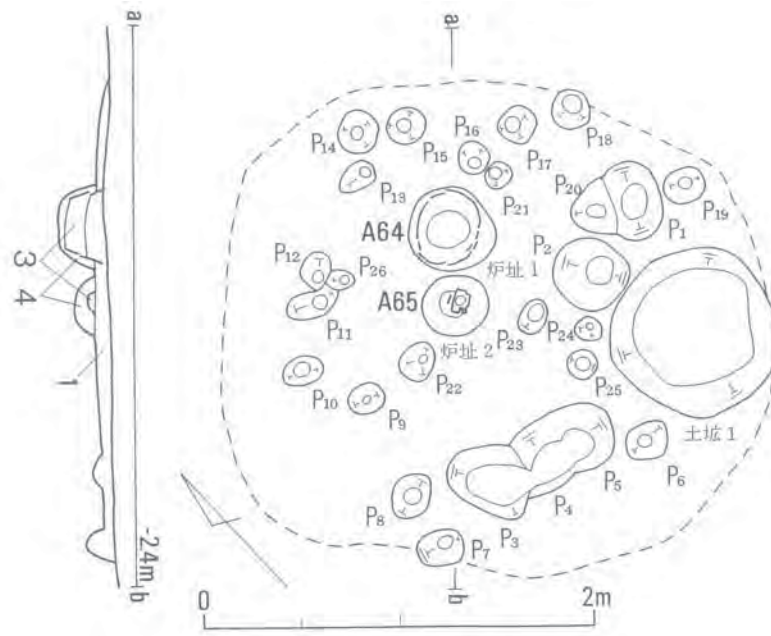

阿曾田遺跡  
2号住居炉 1

『阿曾田遺跡』(1985)

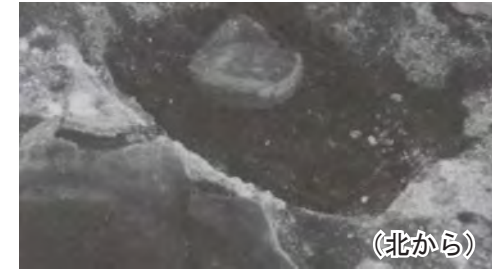

(北西が)



(土器実測図 : S=1/4)

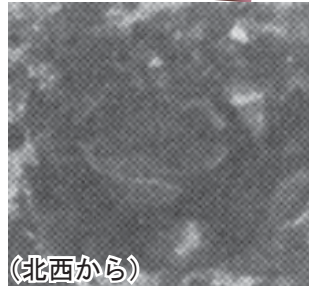

(北西から)

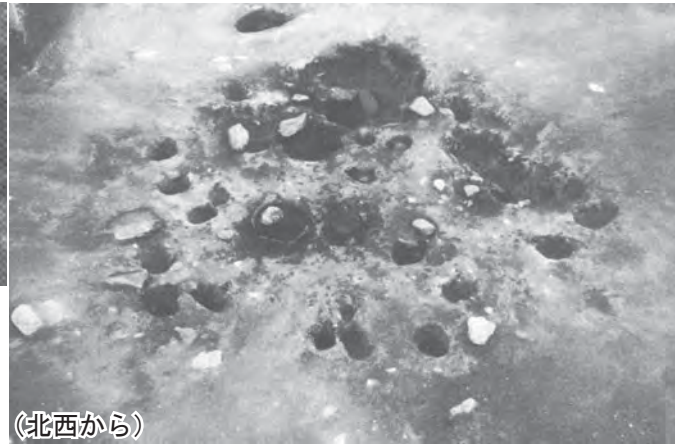

(北西から)

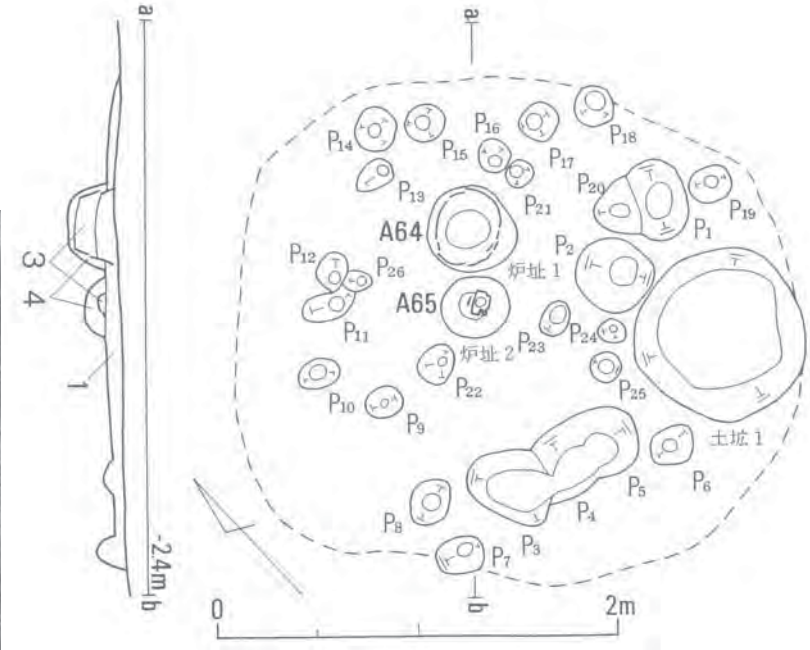

阿曾田遺跡  
2号住居炉 2  
『阿曾田遺跡』(1985)

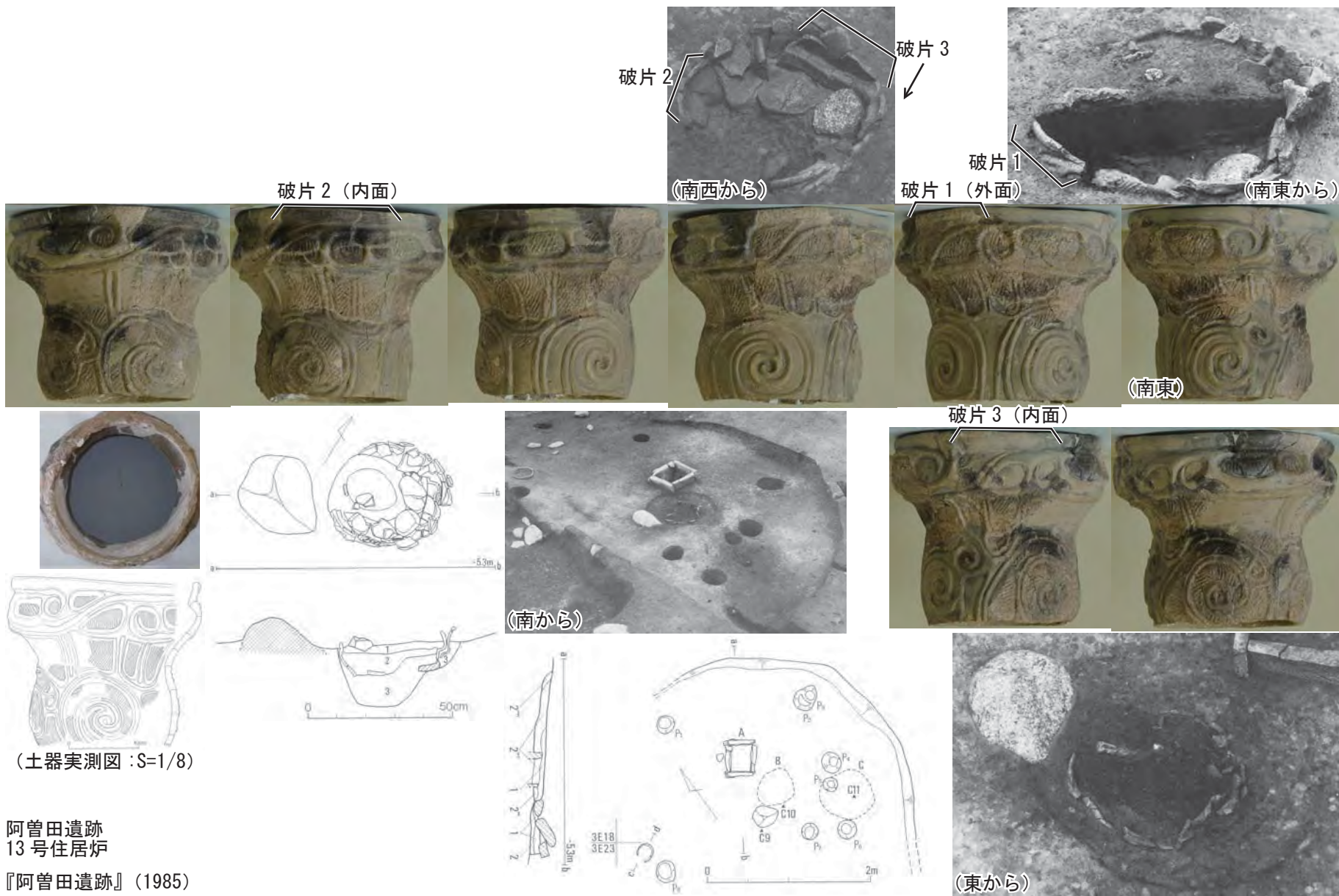



(南東から)

中央側

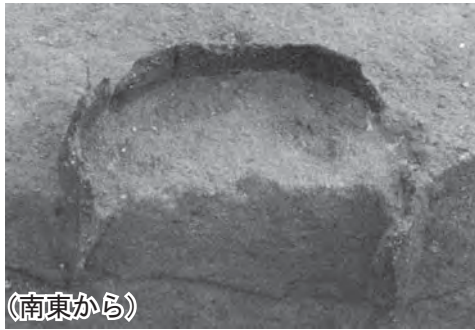

(南東から)



(土器実測図 : S=1/4)



壁側

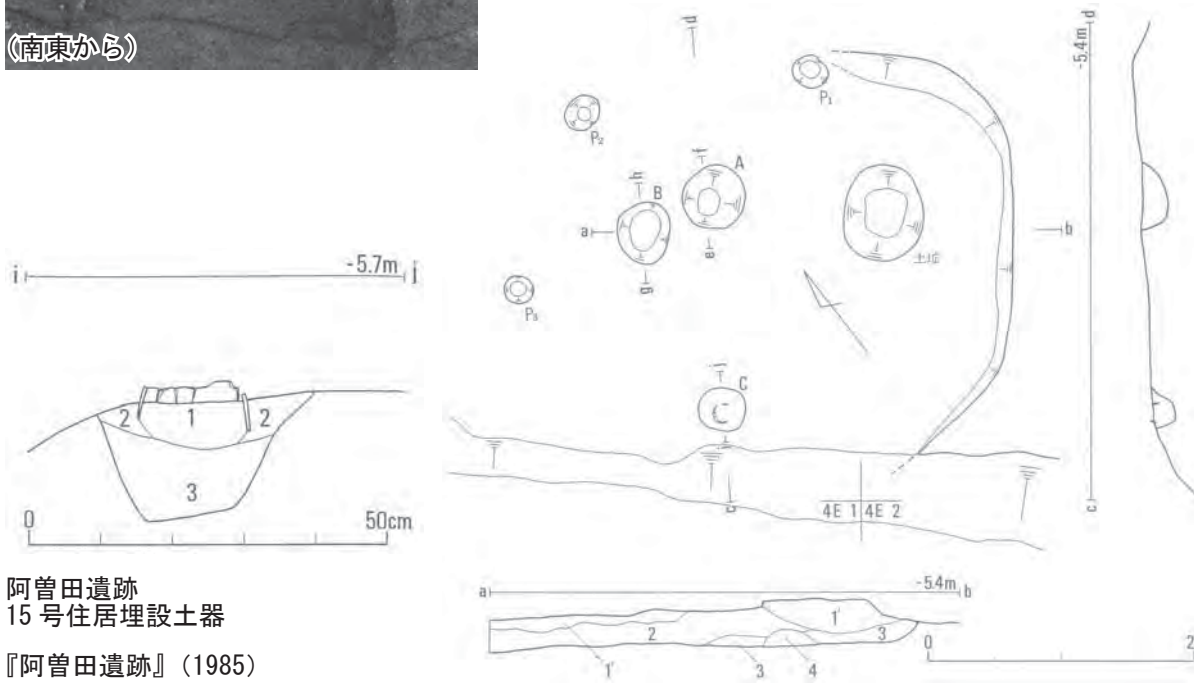

(南西から)

阿曾田遺跡  
15号住居埋設土器

『阿曾田遺跡』(1985)

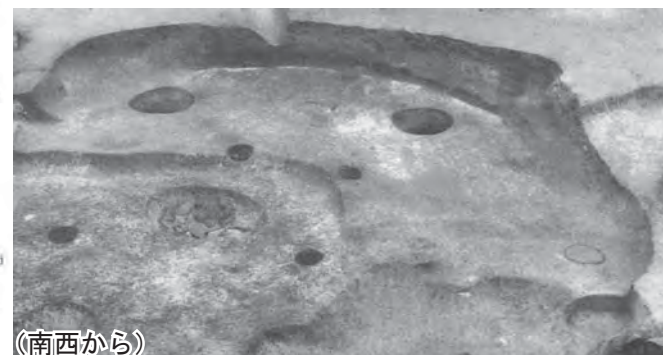
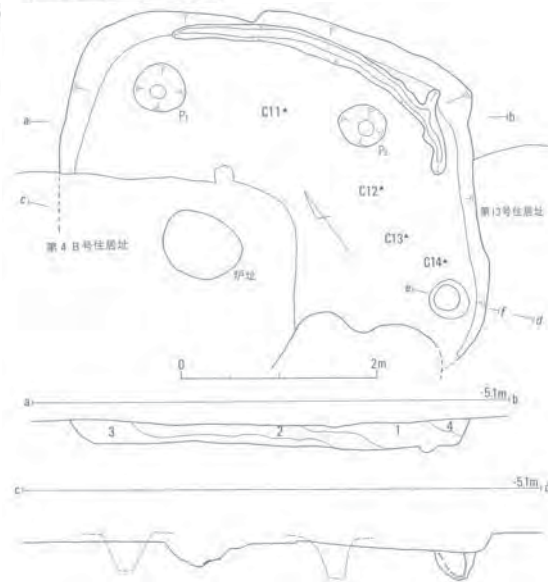
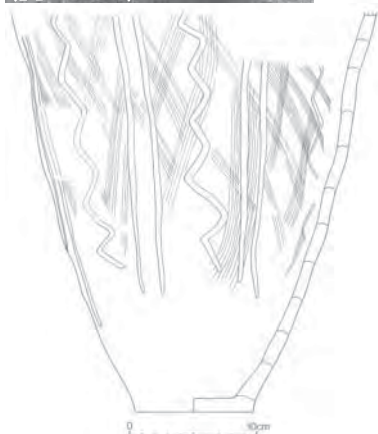
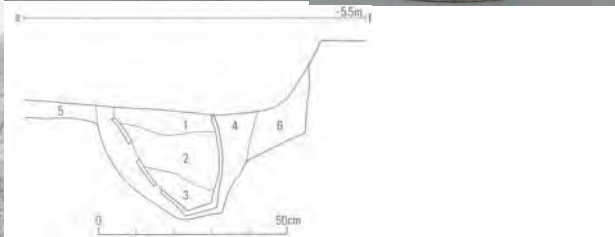
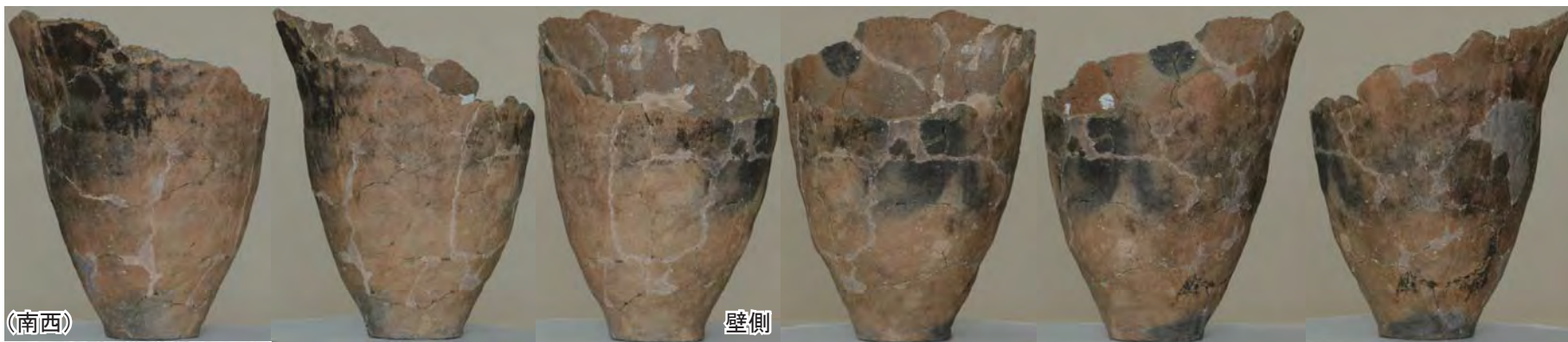

(土器実測図 : S=1/6)

阿曾田遺跡  
20号住居埋設土器  
『阿曾田遺跡』(1985)

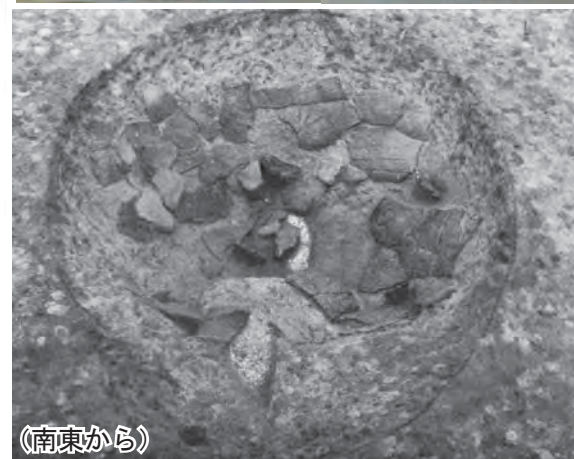
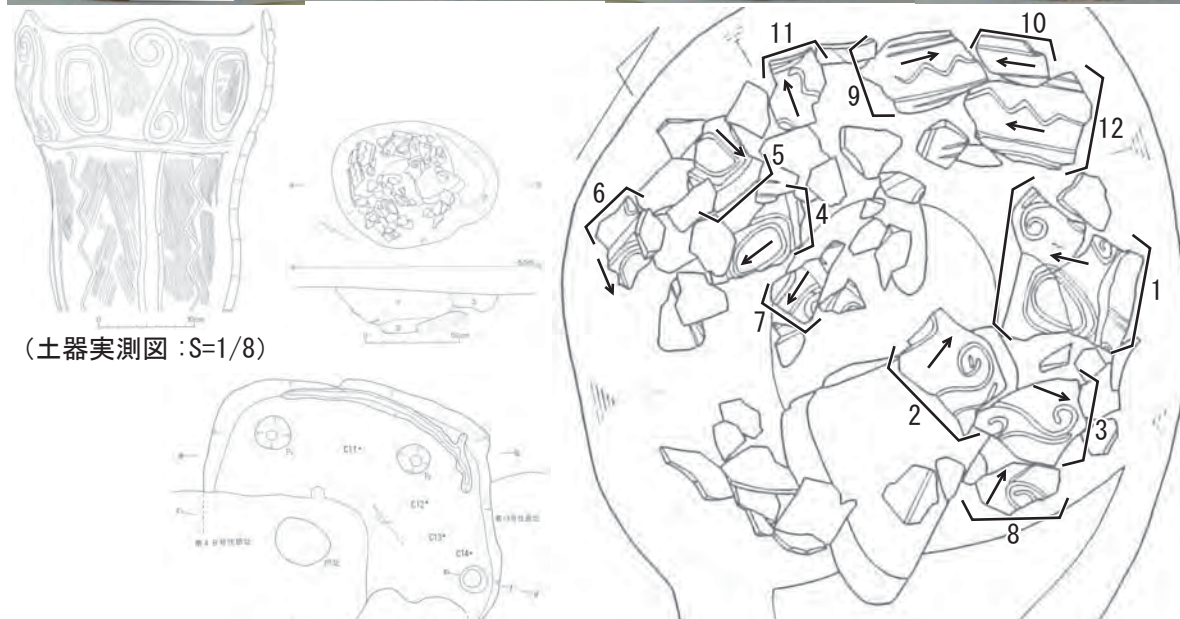

(土器実測図 : S=1/8)

阿曾田遺跡  
20号住居炉

『阿曾田遺跡』(1985)

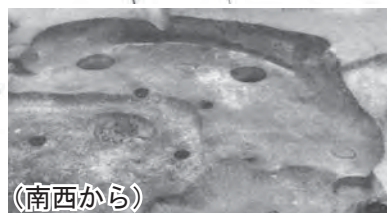



(土器実測図 : S=1/6)



(南から)

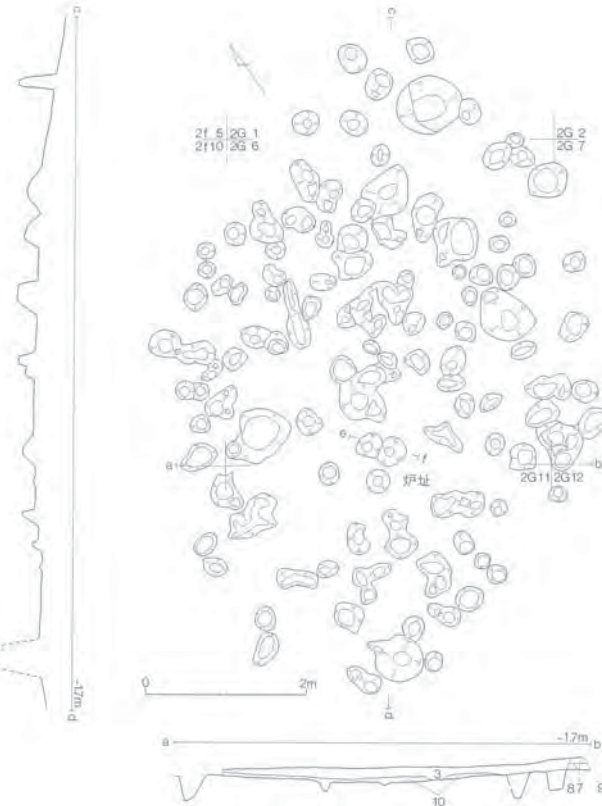
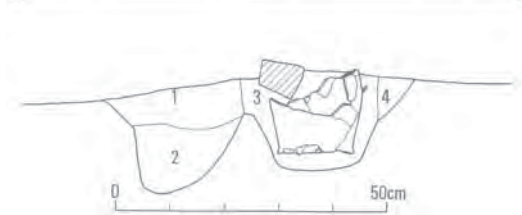

(南西)

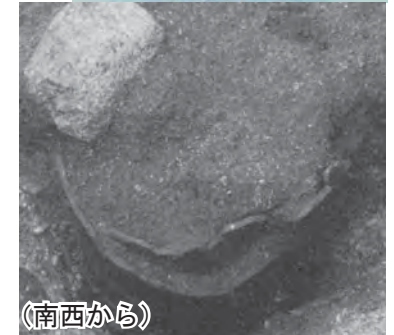

(南西から)



(南西から)

阿曾田遺跡  
23号住居炉  
『阿曾田遺跡』(1985)



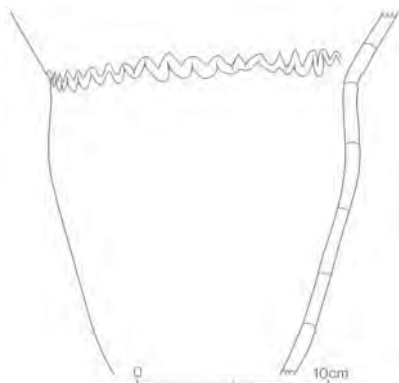
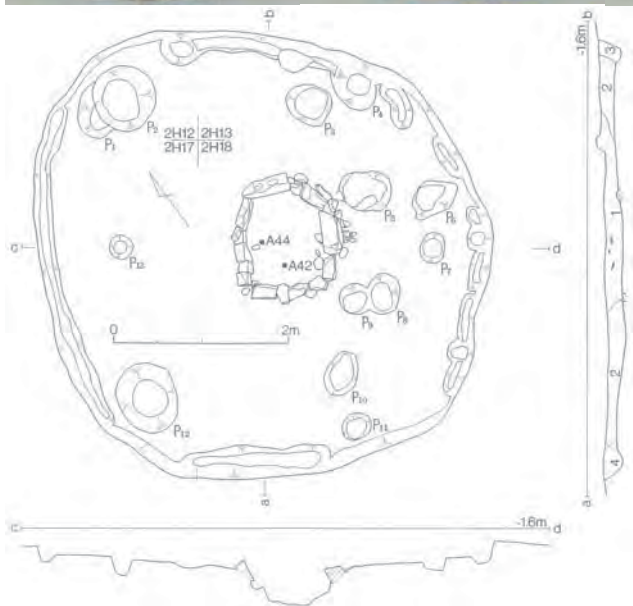

(土器実測図 : S=1/4)

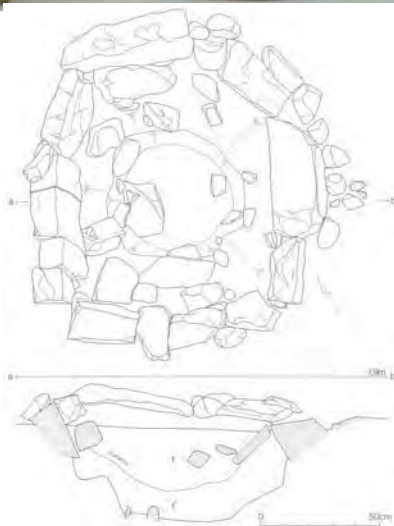

阿曾田遺跡  
26号住居炉 1

『阿曾田遺跡』(1985) (南西から)

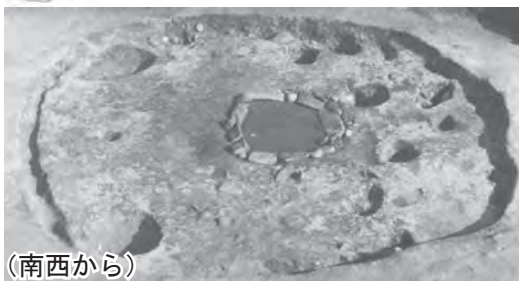

(南東から)

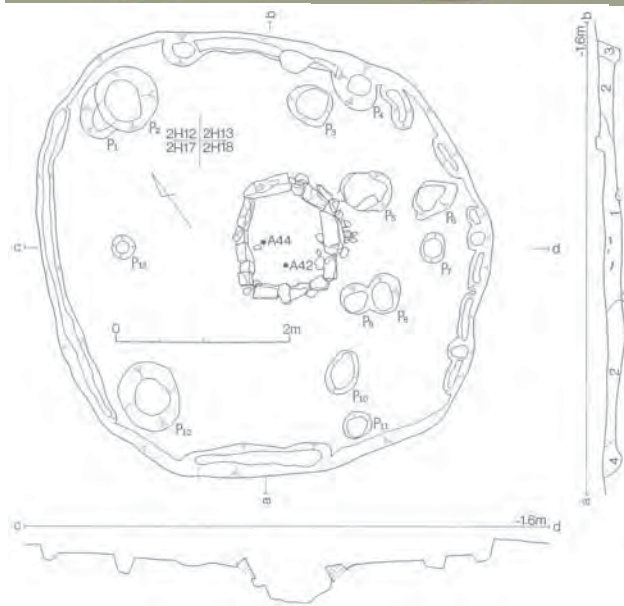

(土器実測図 : S=1/6)

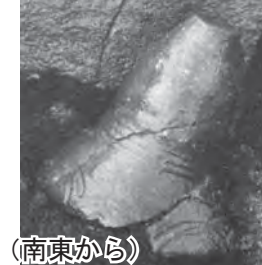

阿曾田遺跡  
26号住居炉2  
『阿曾田遺跡』(1985)

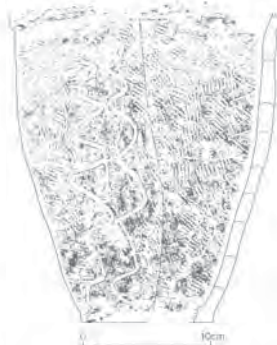
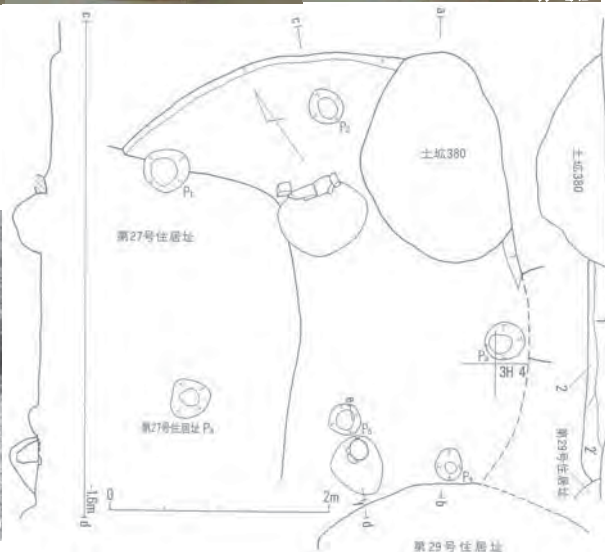

(土器実測図 : S=1/6)

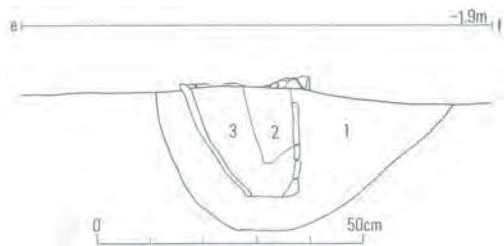

阿曾田遺跡  
28号住居埋設土器  
『阿曾田遺跡』(1985)



炉側

壁側



(土器実測図 : S=1/6)

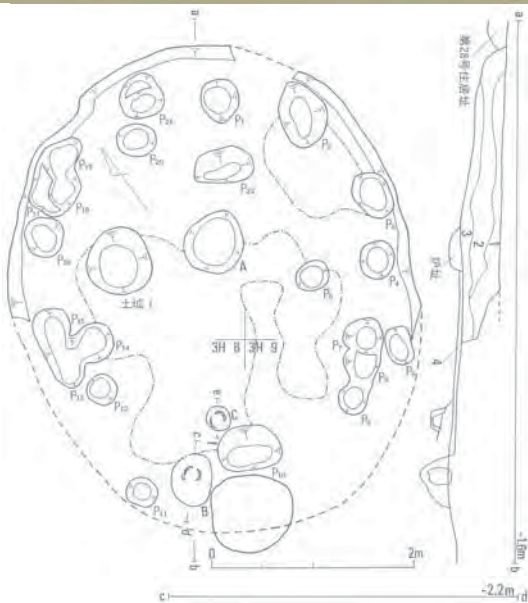

(南東)

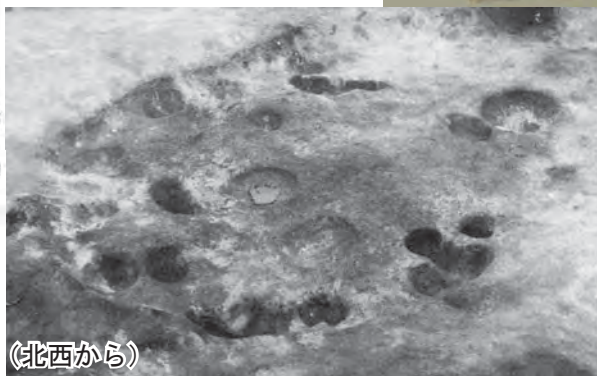

(北西から)



(南東から)

阿曾田遺跡  
29A号住居埋設土器  
『阿曾田遺跡』(1985)



(土器実測図 : S=1/6)

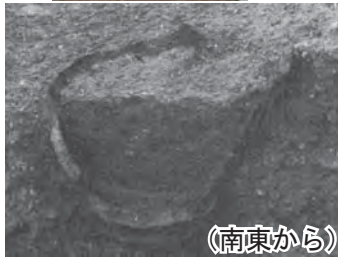

(南東から)

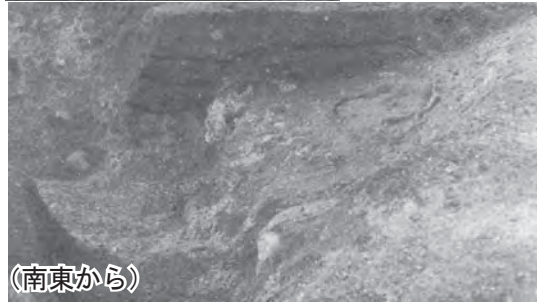
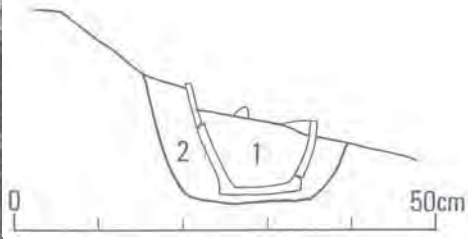

(南東から)

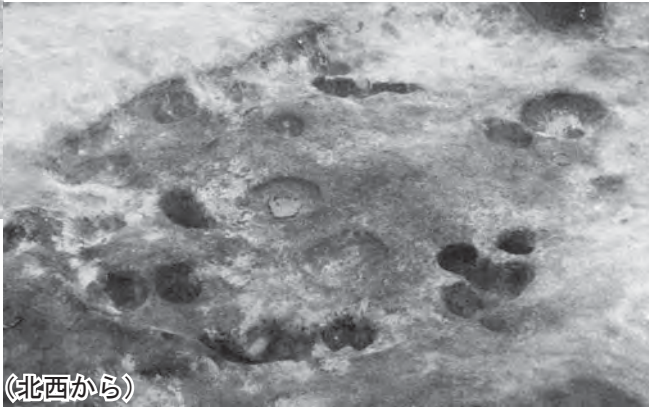

(北西から)

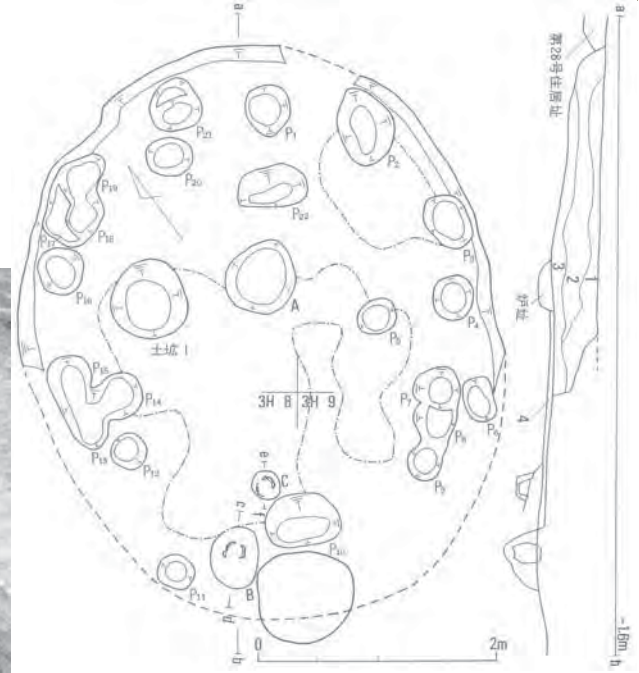

阿曾田遺跡  
29B号住居埋設土器  
『阿曾田遺跡』(1985)

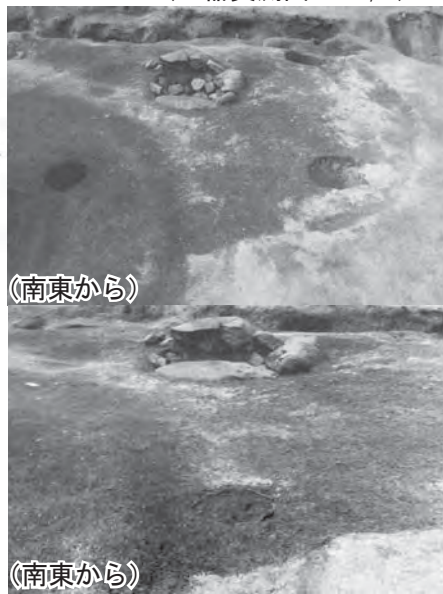
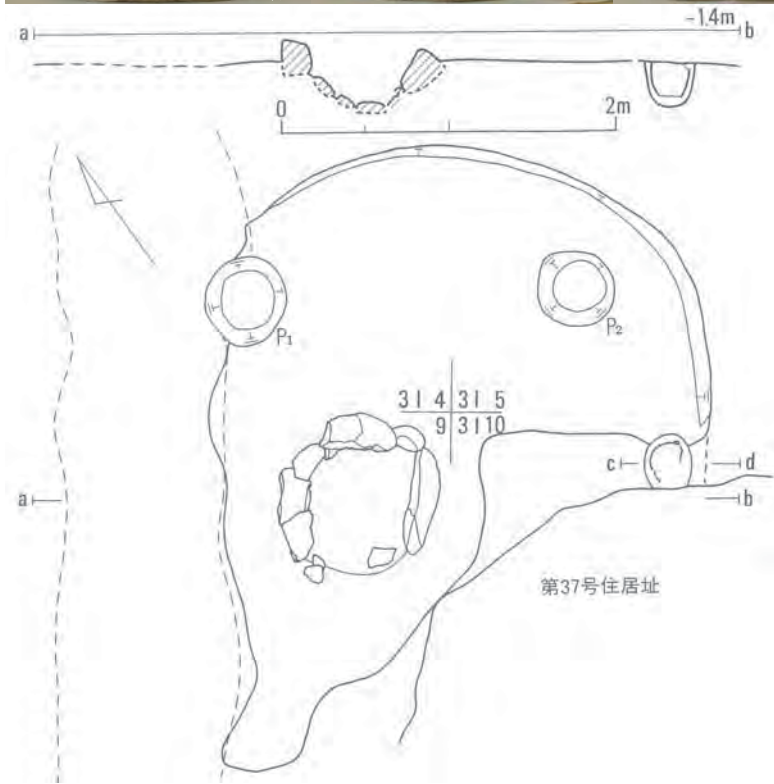

阿曾田遺跡  
33号住居埋設土器  
『阿曾田遺跡』(1985)

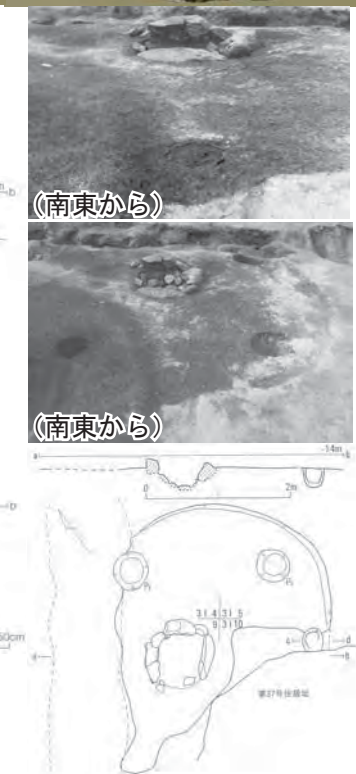
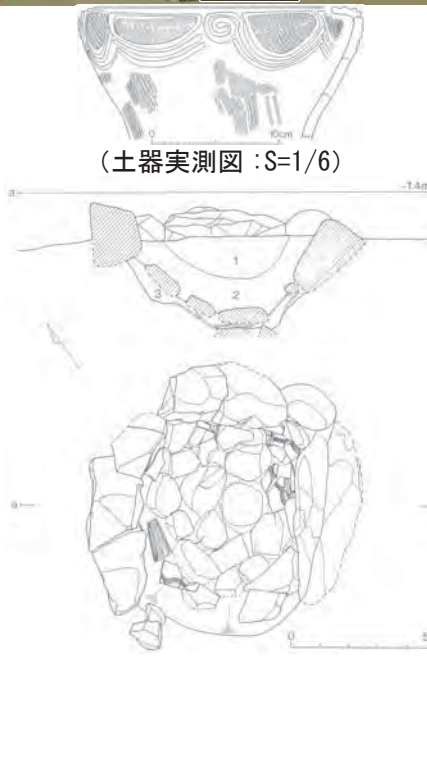
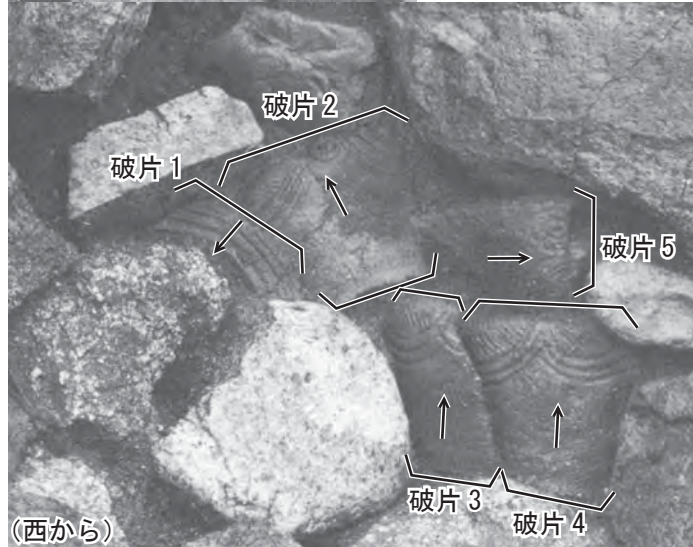
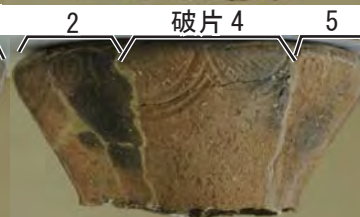
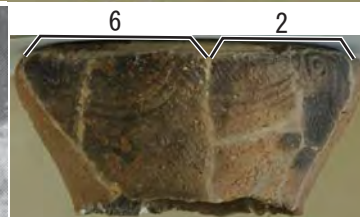
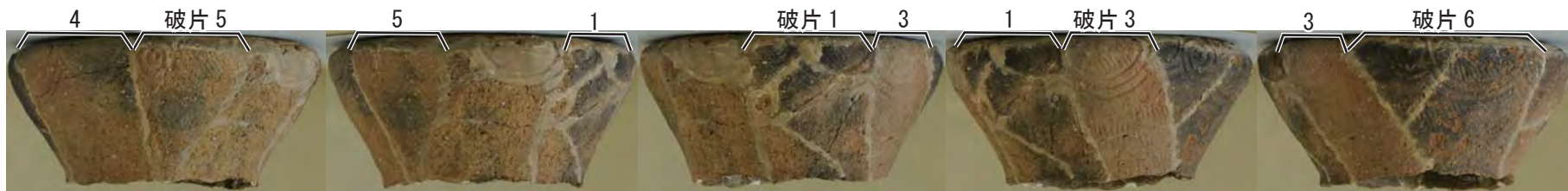

阿曾田遺跡  
33号住居炉1  
『阿曾田遺跡』(1985)

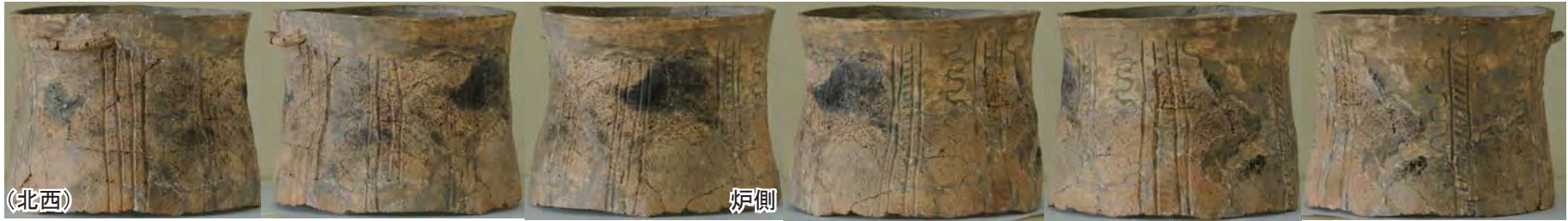

(土器実測図 : S-1/6)



(北西から)

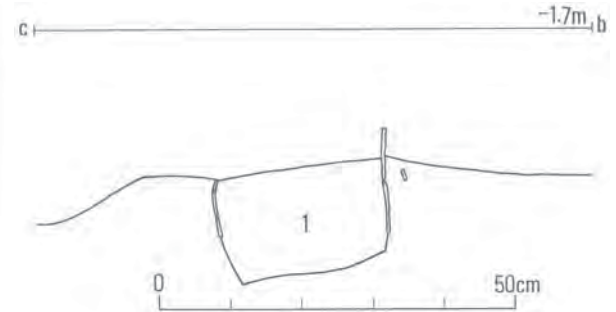
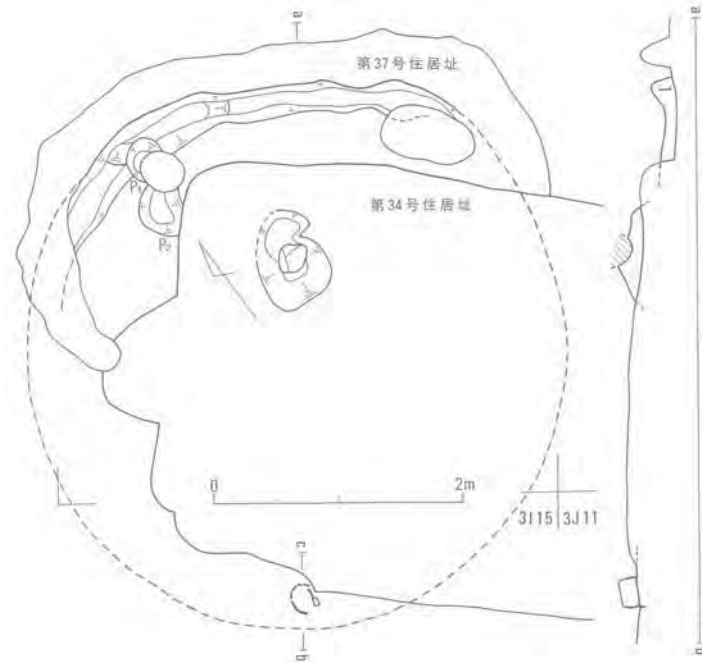

阿曾田遺跡  
38号住居埋設土器  
『阿曾田遺跡』(1985)





(土器実測図 : S=1/10)

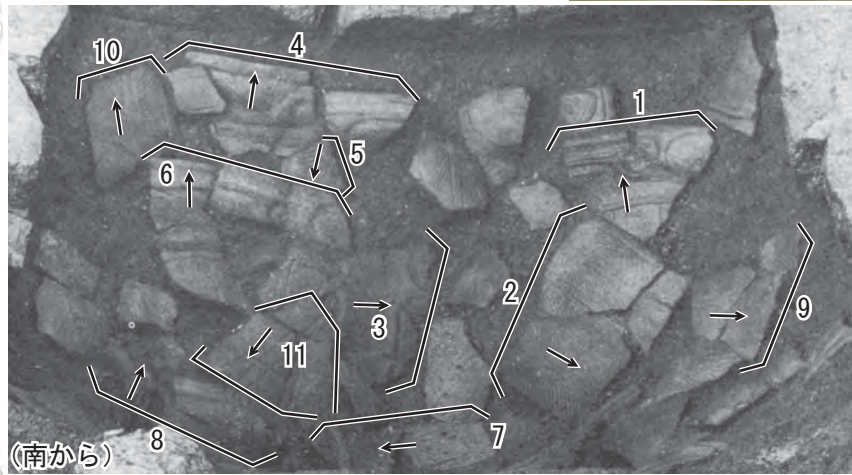

(南から)

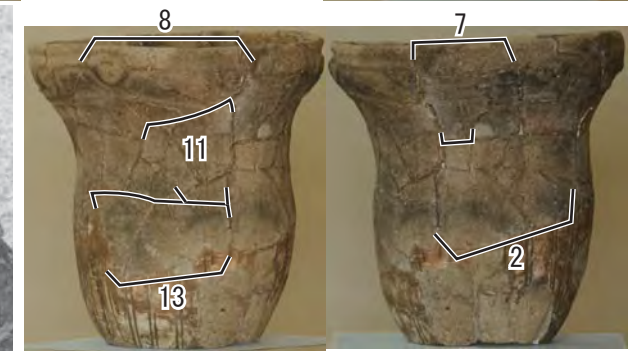

阿曾田遺跡  
41A号住居炉 161 図

『阿曾田遺跡』(1985)

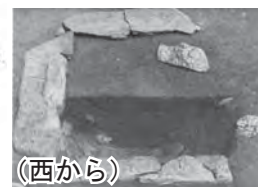

(西から)



(南から)

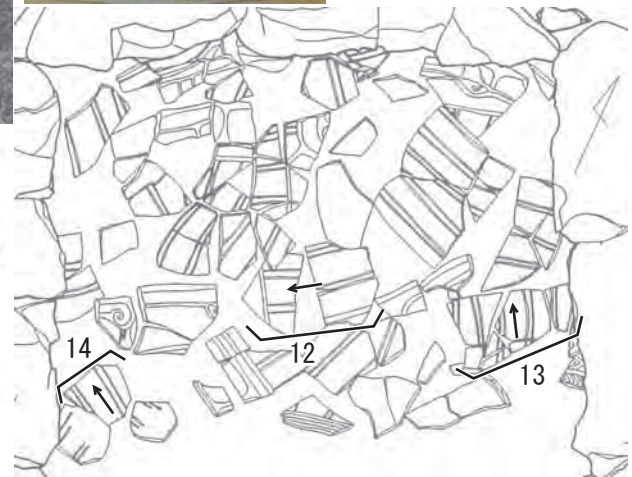

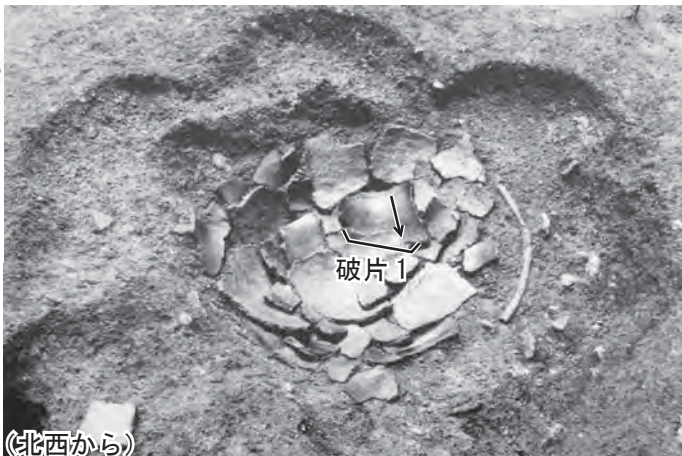

(北西から)

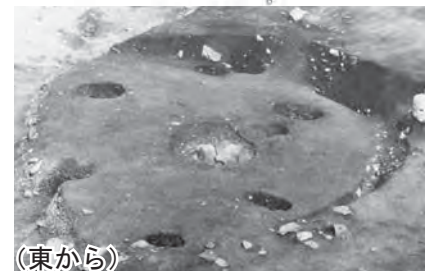

(東から)

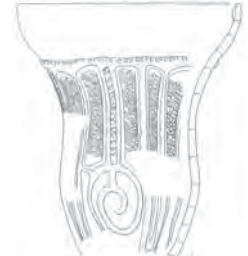

(土器実測図 : S=1/8)

阿曾田遺跡  
47A号住居炉 184 図1  
『阿曾田遺跡』(1985)

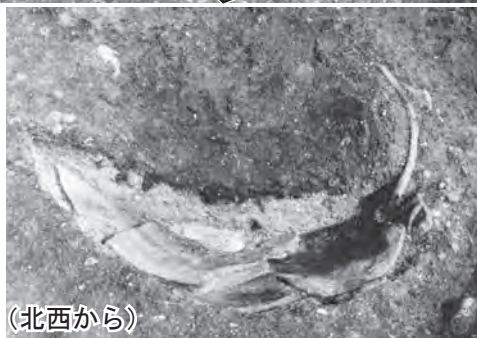
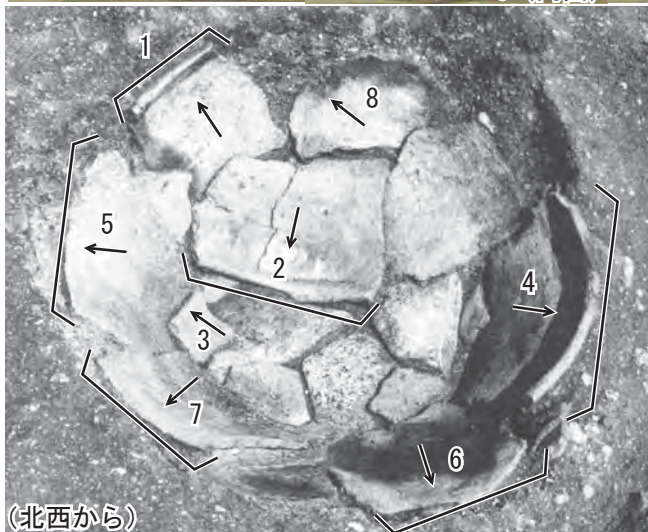

阿曾田遺跡  
47B号住居炉 (北西から)  
『阿曾田遺跡』(1985)

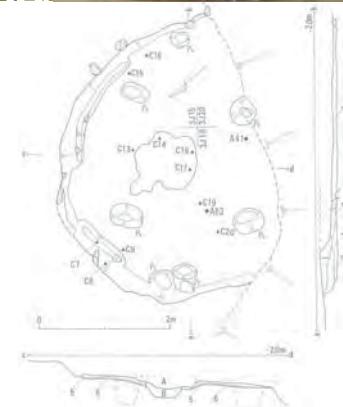
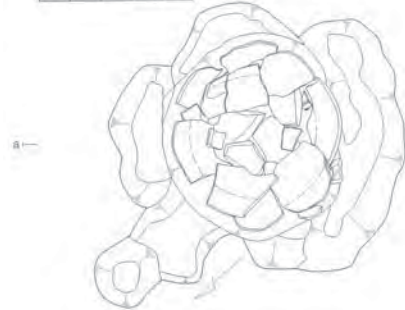



(土器実測図：S=1/8)



(北西から)



(南西から)



(北西から)



阿曾田遺跡  
48号住居炉 189 図 1  
『阿曾田遺跡』(1985)

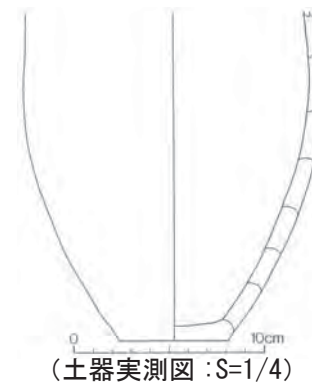
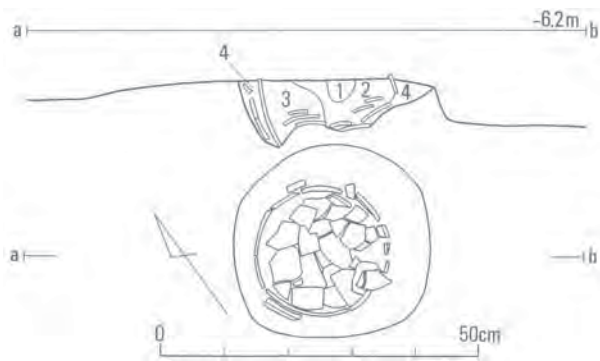
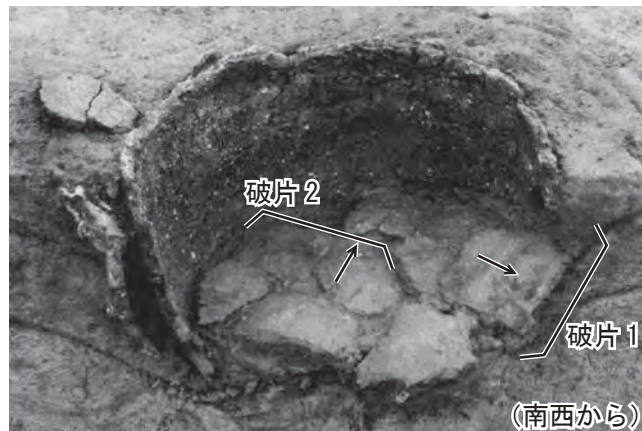

阿曾田遺跡  
66号住居炉 238 図 1  
『阿曾田遺跡』(1985)



(南西)

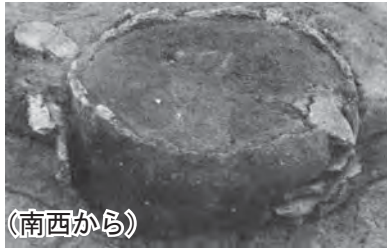

(南西から)

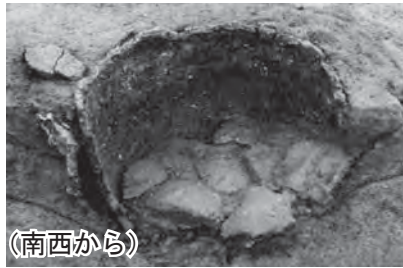

(南西から)

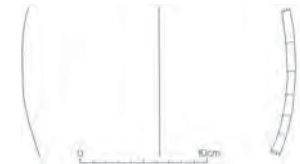
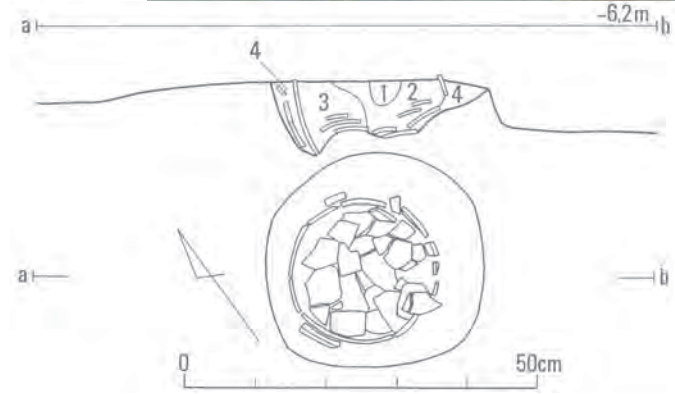

(土器実測図 : S=1/6)



(南西から)

阿曾田遺跡  
66号住居炉 238 図 2  
『阿曾田遺跡』(1985)



阿曾田遺跡  
1015号土坑  
『阿曾田遺跡』(1985)



(南西)

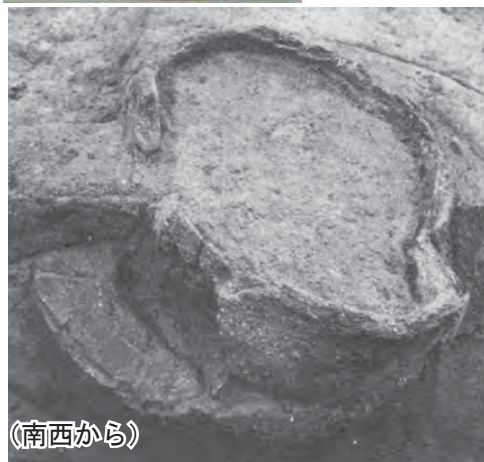

(南西から)



(土器実測図 : S=1/6)

5.4m

a ————— b

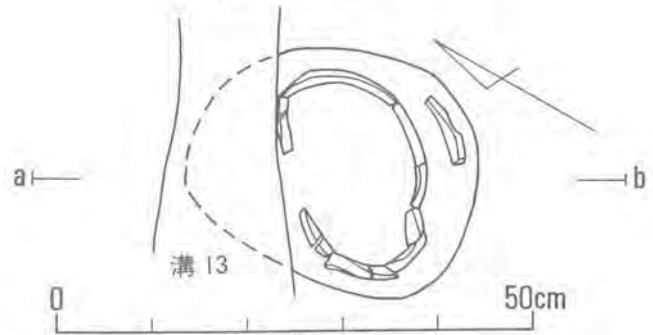

(南西から)

阿曾田遺跡  
埋設土器 1  
『阿曾田遺跡』(1985)





(土器実測図 : S=1/8)

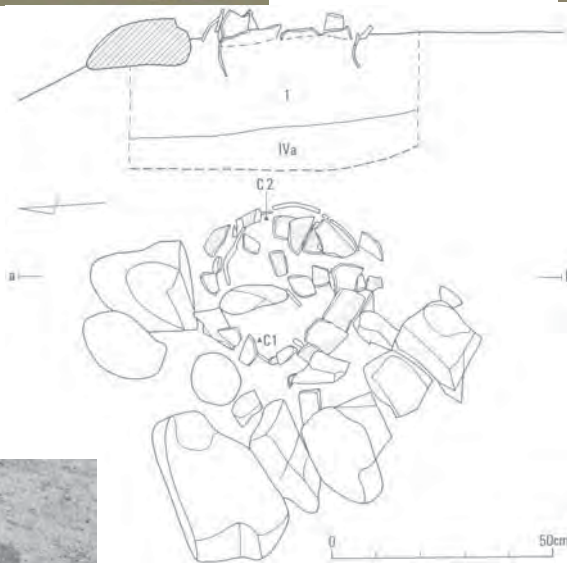

阿曾田遺跡  
埋設土器 2001

『阿曾田遺跡』(1985)



《南西》



《南西から》

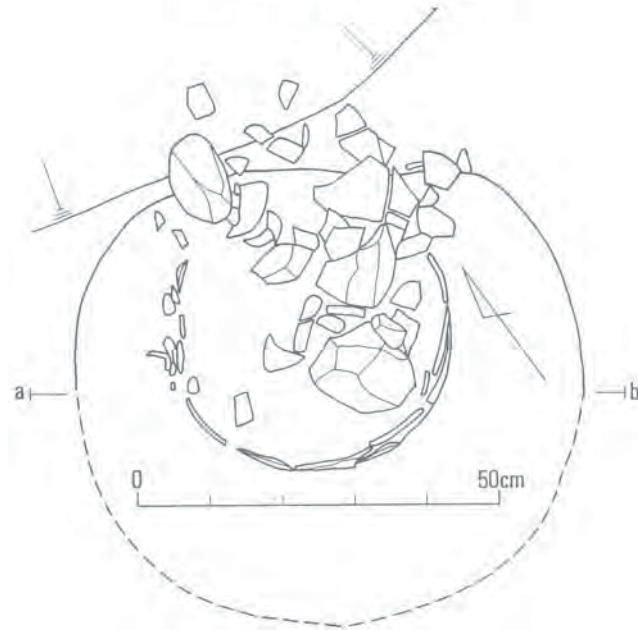
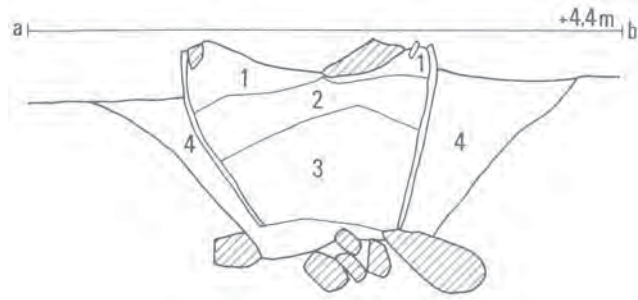

(土器実測図 : S=1/8)

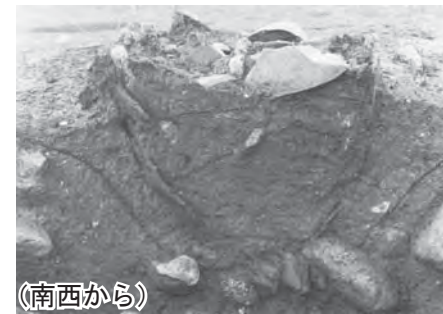

《南西から》

阿曾田遺跡  
埋設土器 2003  
『阿曾田遺跡』(1985)

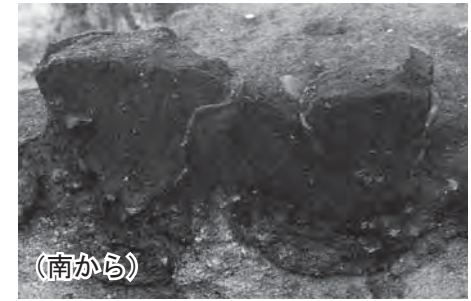

(土器実測図 : S=1/4)

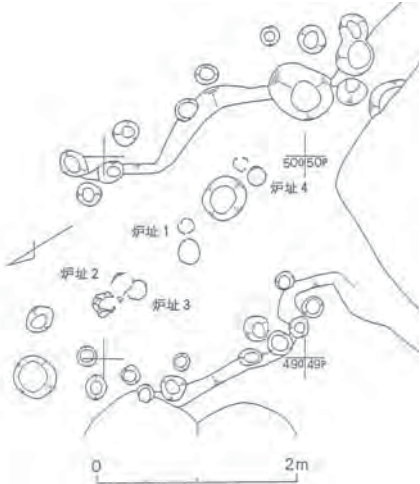
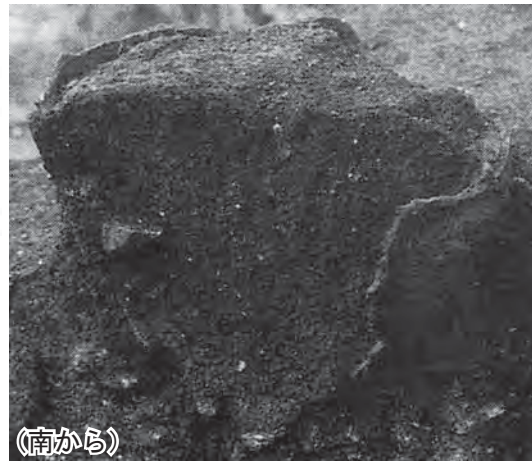

久須田遺跡  
15号住居炉1土器A

『久須田遺跡発掘調査報告書』(1991)

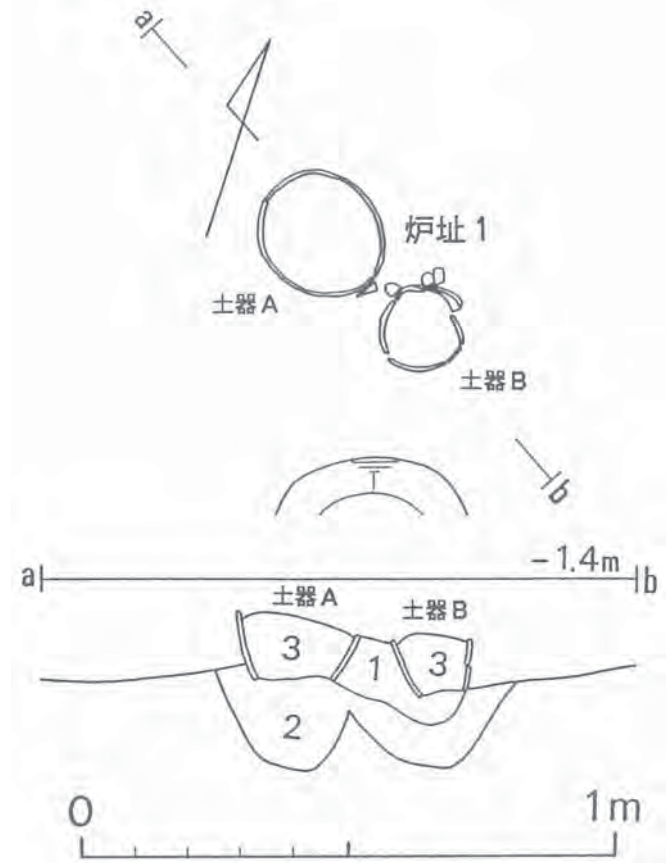
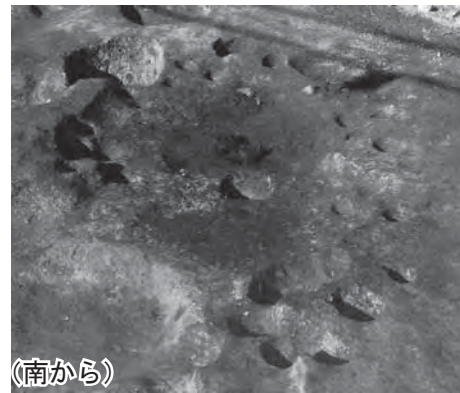

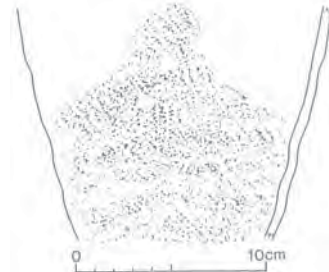

(土器実測図 : S=1/4)

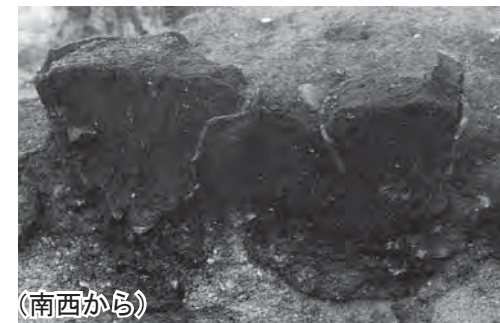
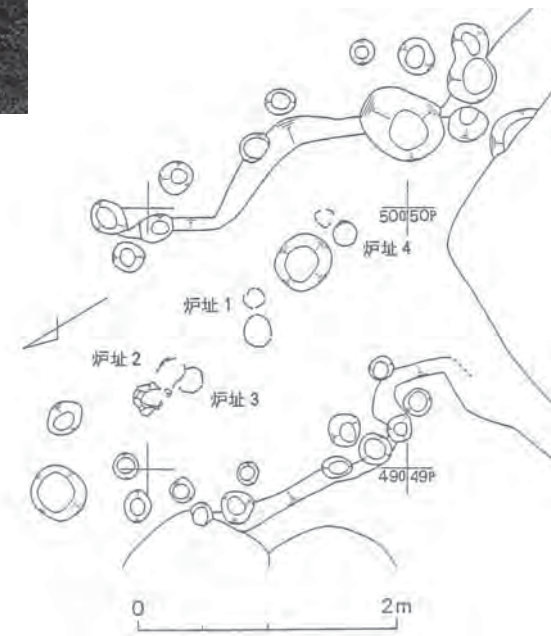
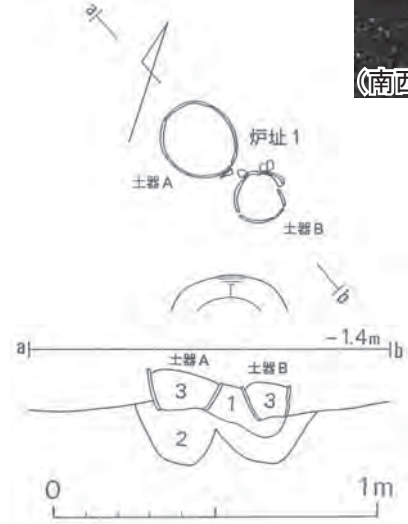
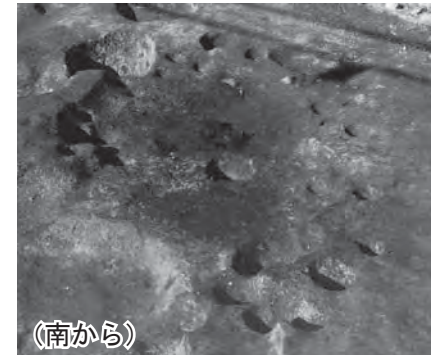
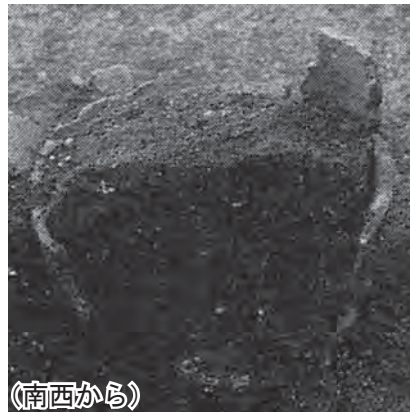

久須田遺跡  
15号住居炉1土器B  
『久須田遺跡発掘調査報告書』(1991)



(西)



(土器実測図 : S=1/6)

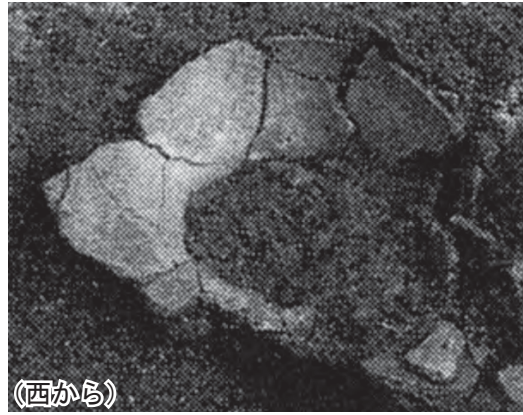

(西から)

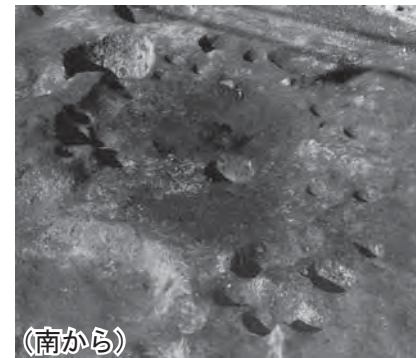
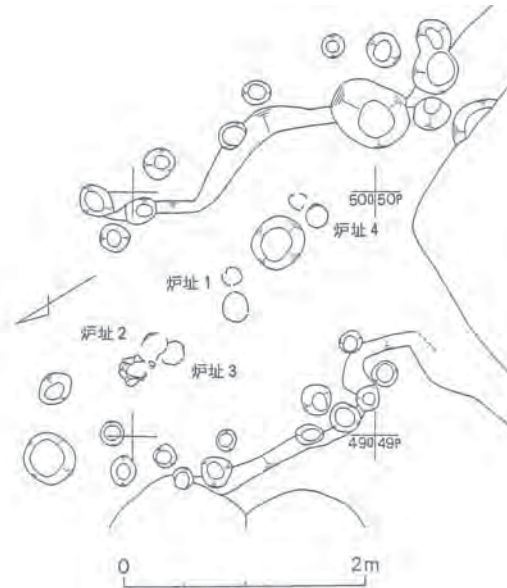
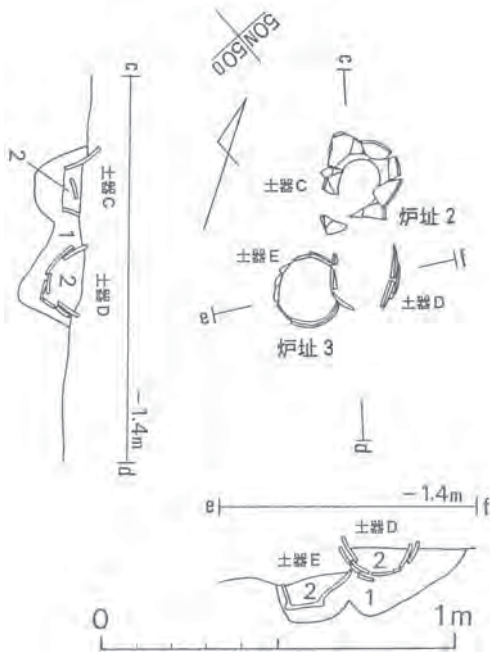

(南から)

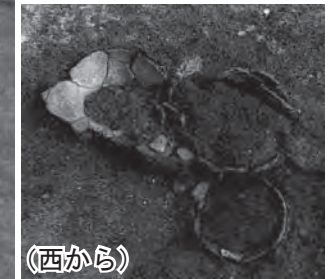

(西から)

久須田遺跡  
15号住居炉2土器C

『久須田遺跡発掘調査報告書』(1991)



(土器実測図 : S=1/6)

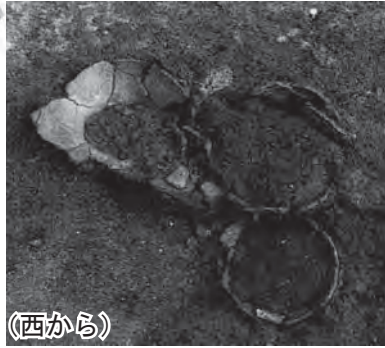

(西から)

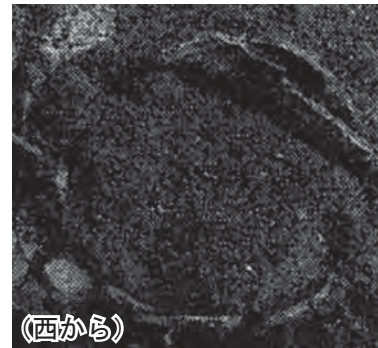

(西から)

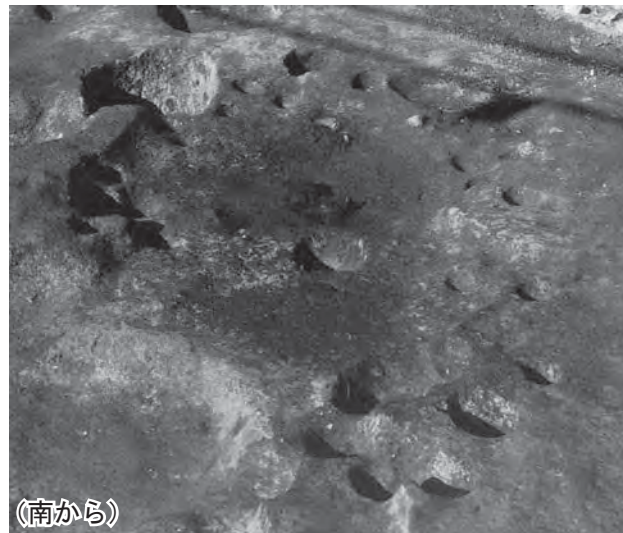
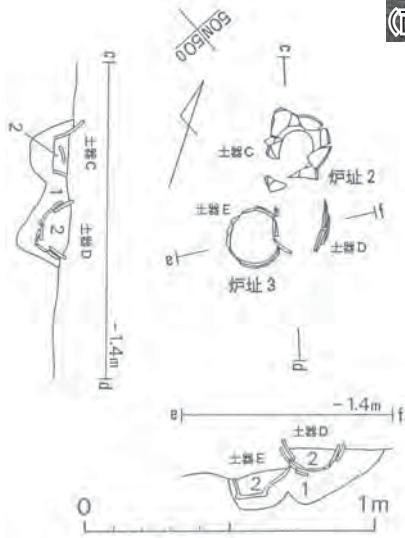

(南から)

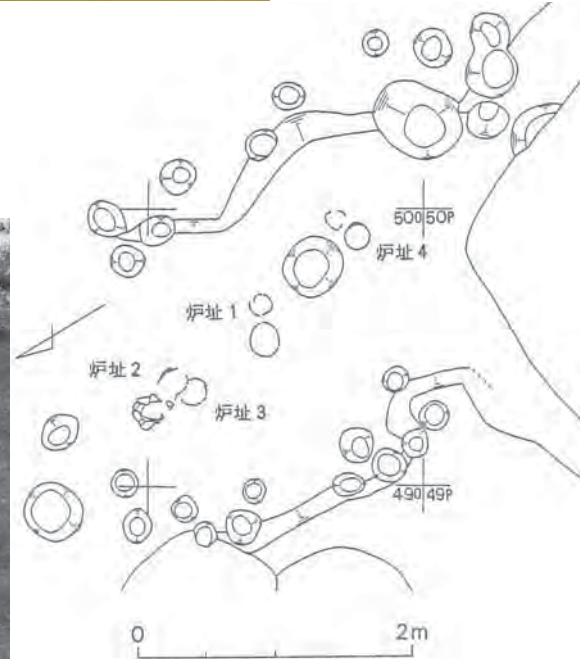

久須田遺跡  
15号住居炉2土器D  
『久須田遺跡発掘調査報告書』(1991)



(西)

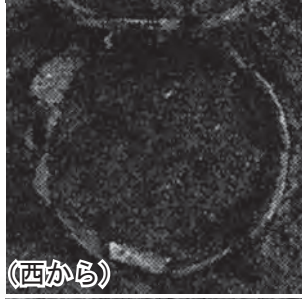
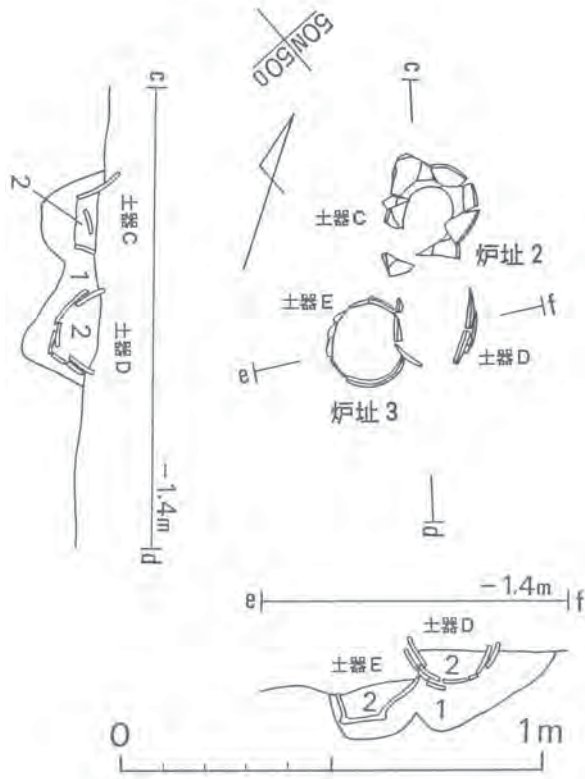

(西から)

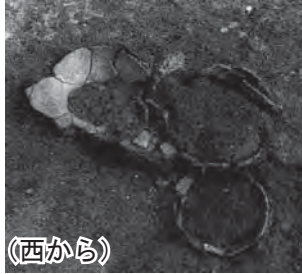

(西から)



(土器実測図 : S=1/4)

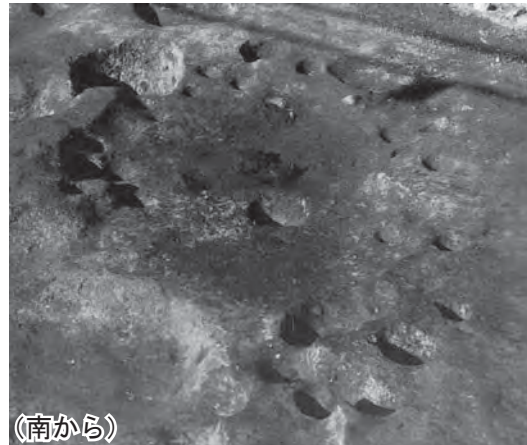

(南から)

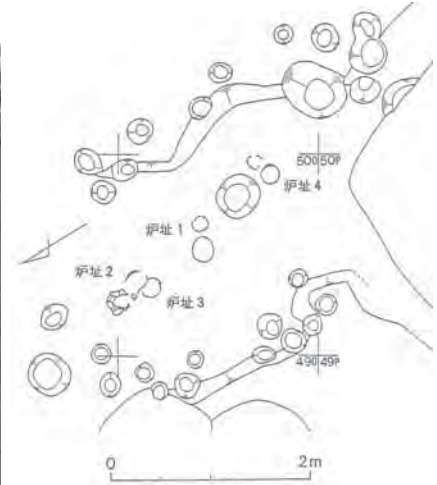

久須田遺跡  
15号住居炉3土器E  
『久須田遺跡発掘調査報告書』(1991)



(土器実測図 : S=1/6)

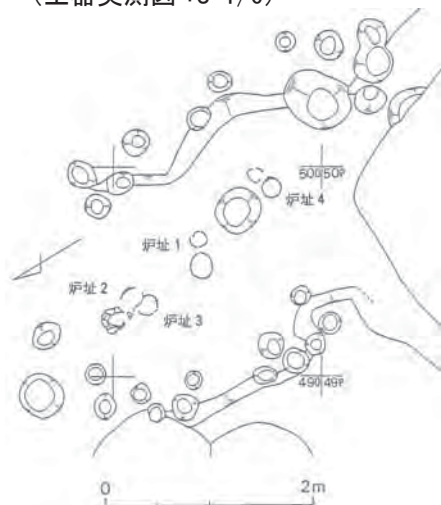
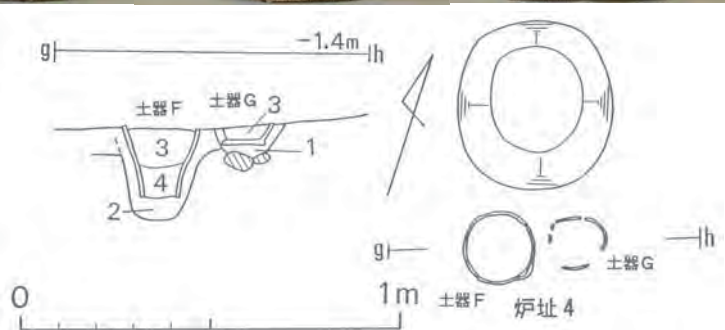

久須田遺跡  
15号住居炉4土器F

『久須田遺跡発掘調査報告書』(1991)

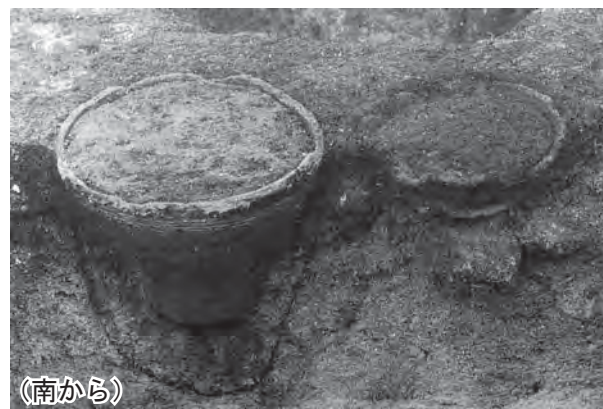
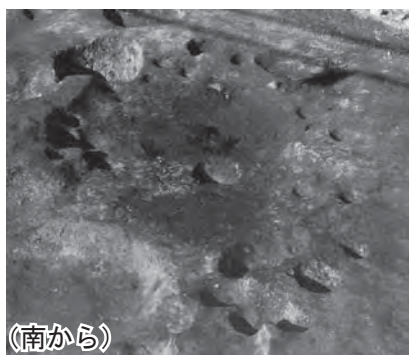





(南)



(土器実測図 : S=1/4)



(南から)

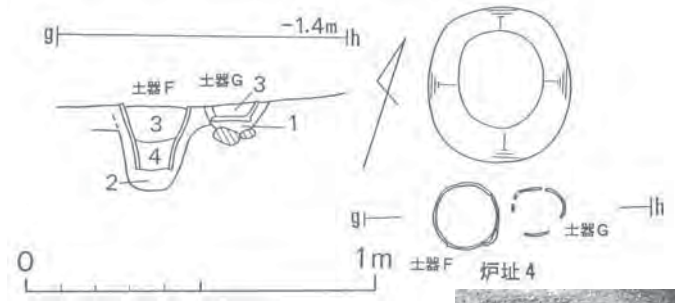
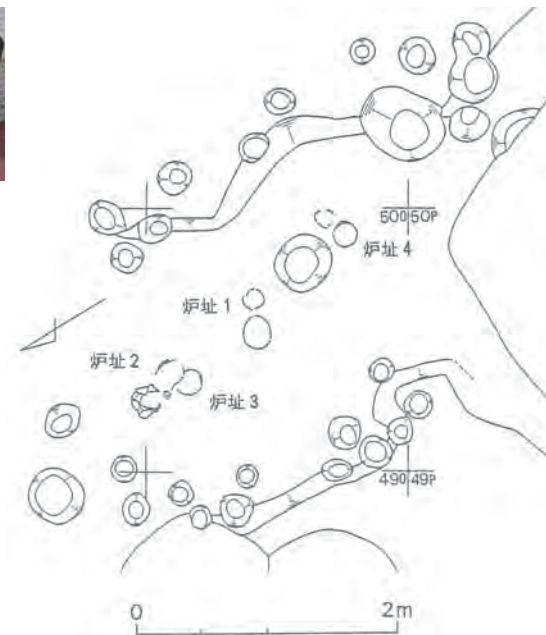

(南から)

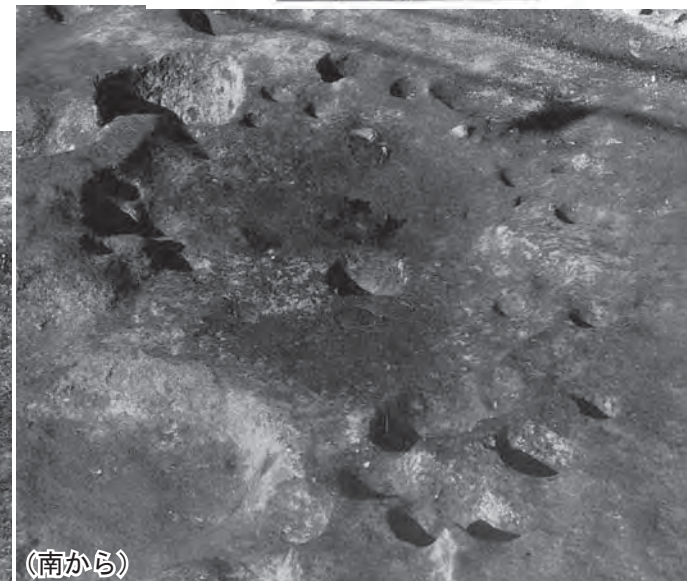

(南から)

久須田遺跡  
15号住居炉4土器G

『久須田遺跡発掘調査報告書』(1991)

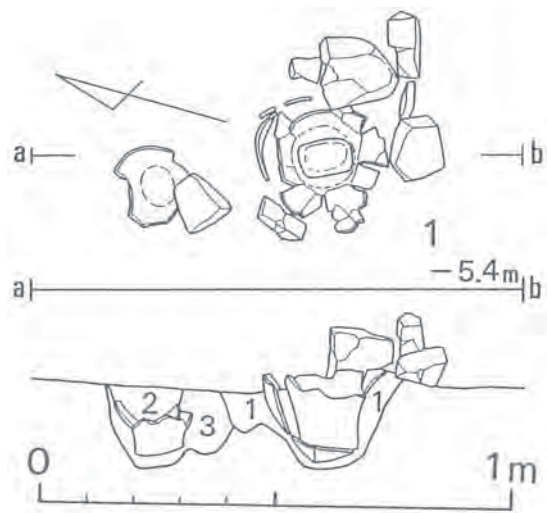

(土器実測図 : S=1/6)

久須田遺跡  
埋設土器 1-A2

『久須田遺跡発掘調査報告書』(1991)

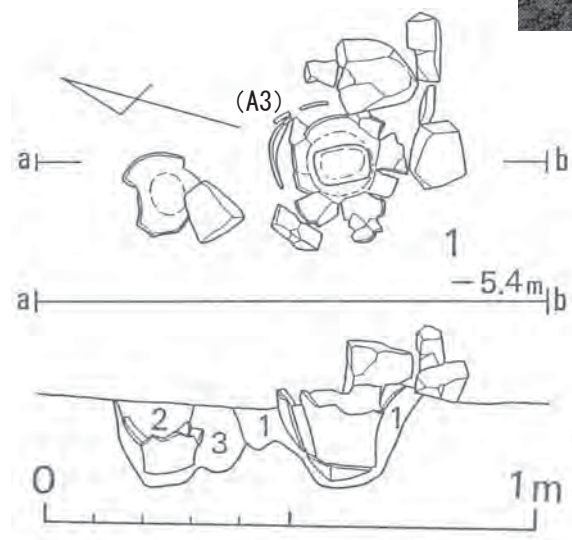
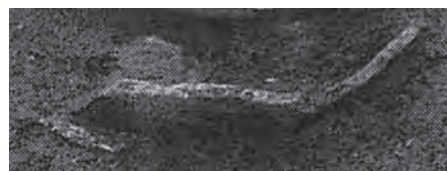
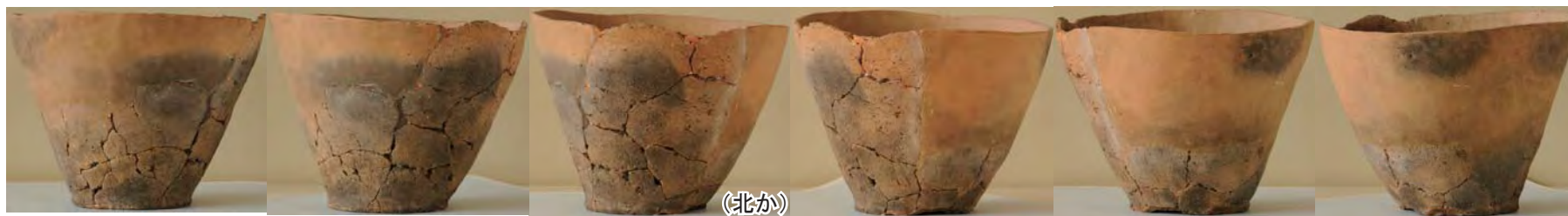

(土器実測図 : S=1/6)



久須田遺跡  
埋設土器 1-A3

『久須田遺跡発掘調査報告書』(1991)

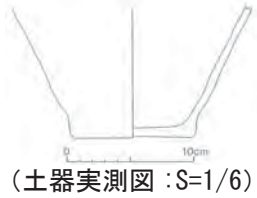
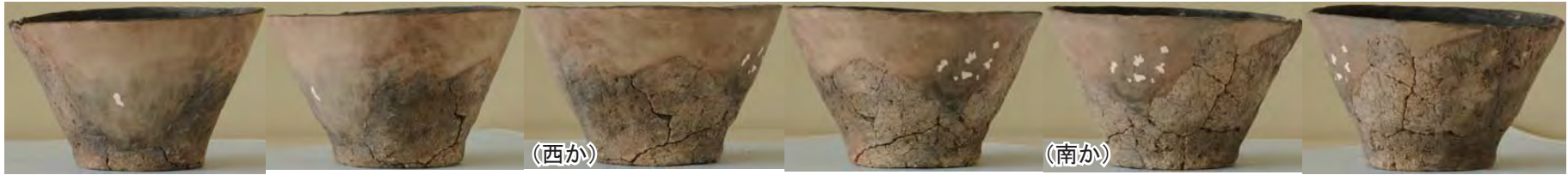

(土器実測図 : S=1/6)

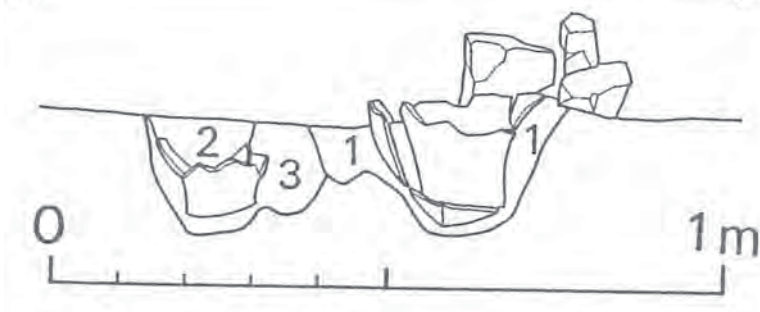
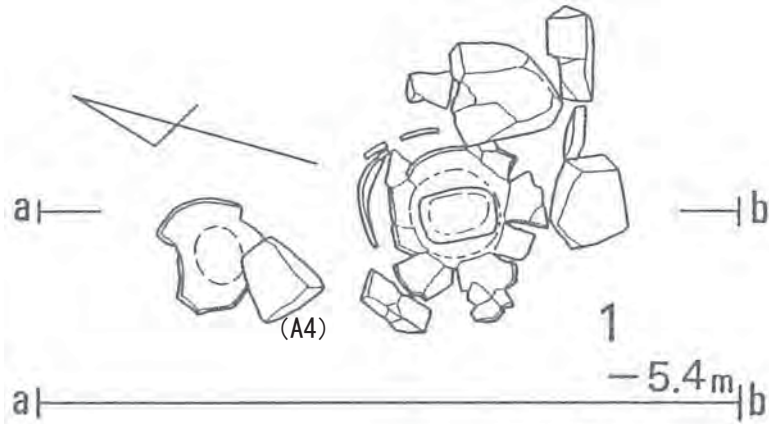

久須田遺跡  
埋設土器 1-A4

『久須田遺跡発掘調査報告書』(1991)

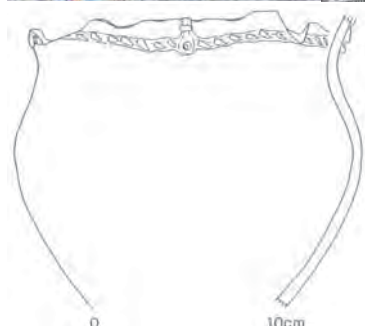

(土器実測図 : S=1/4)

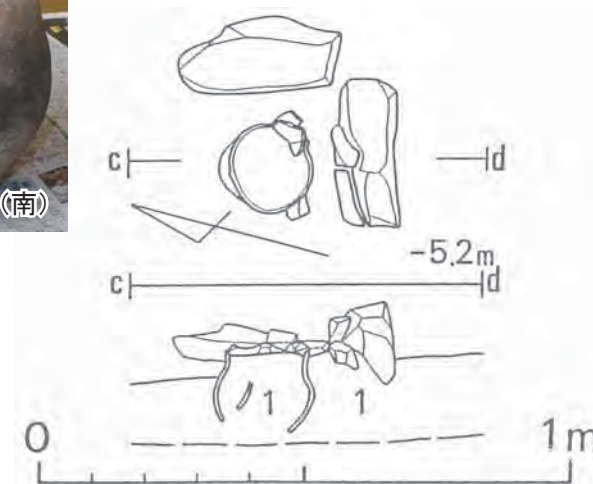
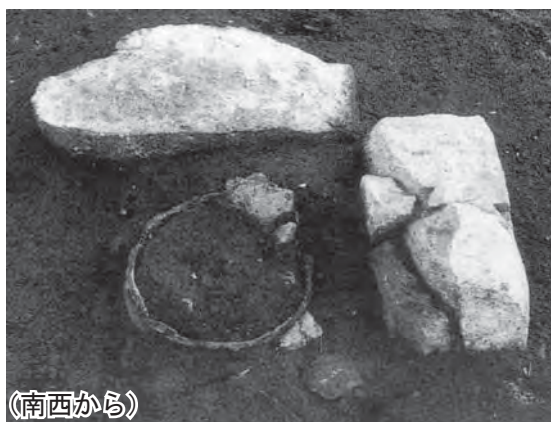
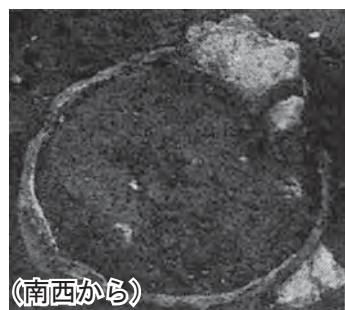

久須田遺跡  
埋設土器 2

『久須田遺跡発掘調査報告書』(1991)



(土器実測図 : S=1/6)

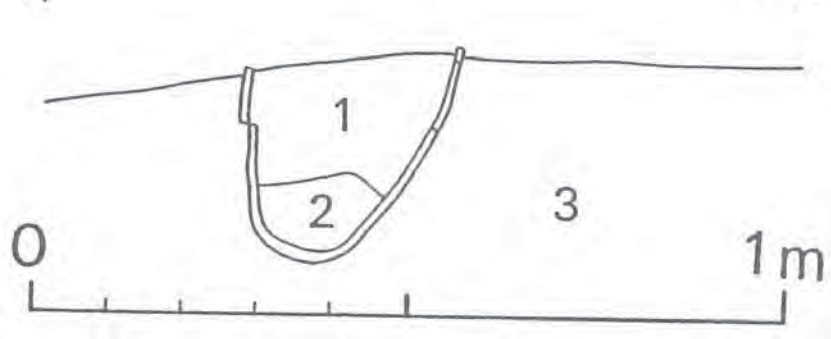
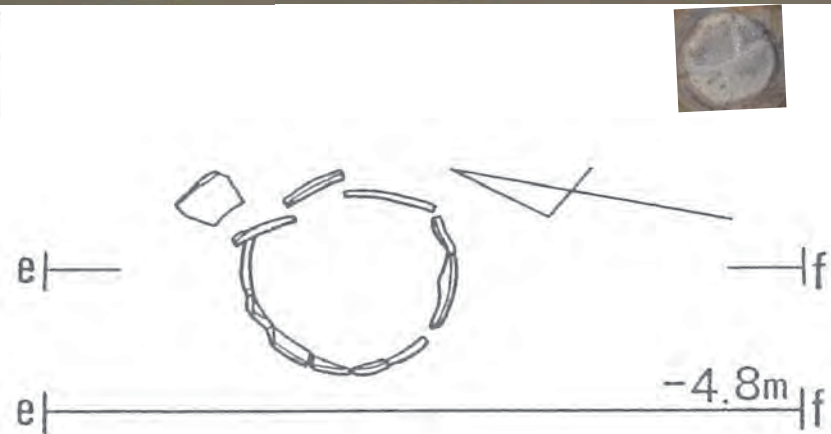

久須田遺跡  
埋設土器 3

『久須田遺跡発掘調査報告書』(1991)



(土器実測図 : S=1/8)



中村遺跡  
C-13 区深鉢 40 図 3  
『中村遺跡』(1979)



(土器実測図 : S=1/6)

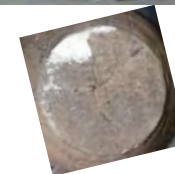

中村遺跡  
No. 12 深鉢 40 図 6  
『中村遺跡』(1979)





(土器実測図 : S=1/8)

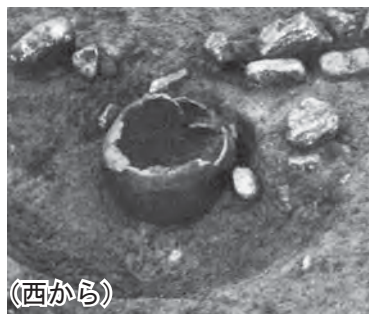

(西から)



(西)

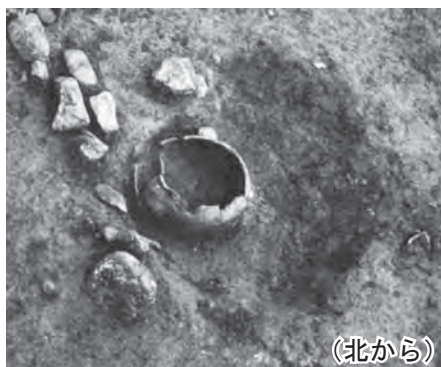

(北から)



(西から)

中村遺跡  
No. 20 深鉢 40 図 2  
『中村遺跡』(1979)

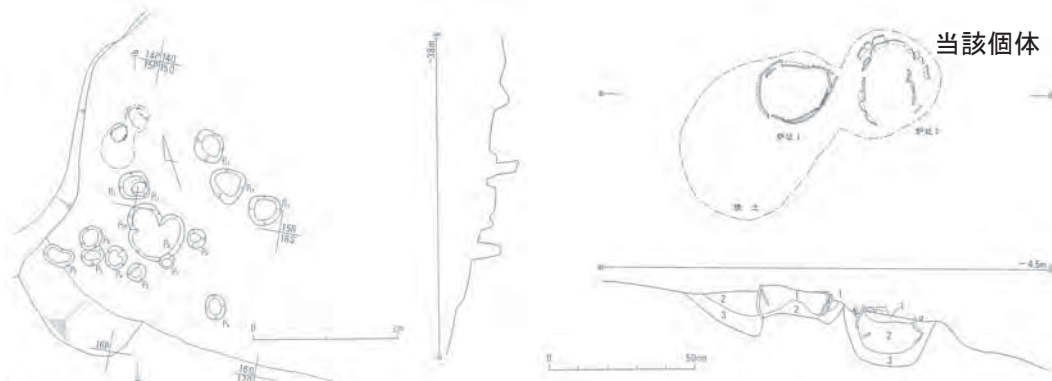

(北から)



(南東から)

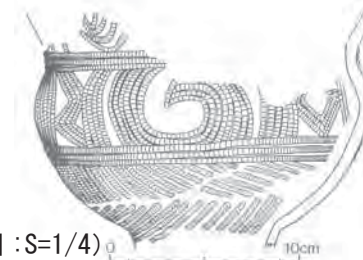

(土器実測図 : S=1/4)



(南東から)

落合五郎遺跡  
1号住居 8 図 1

『落合五郎遺跡発掘調査報告書』(1988)

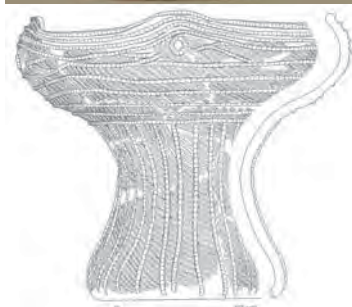

(土器実測図 : S=1/6)

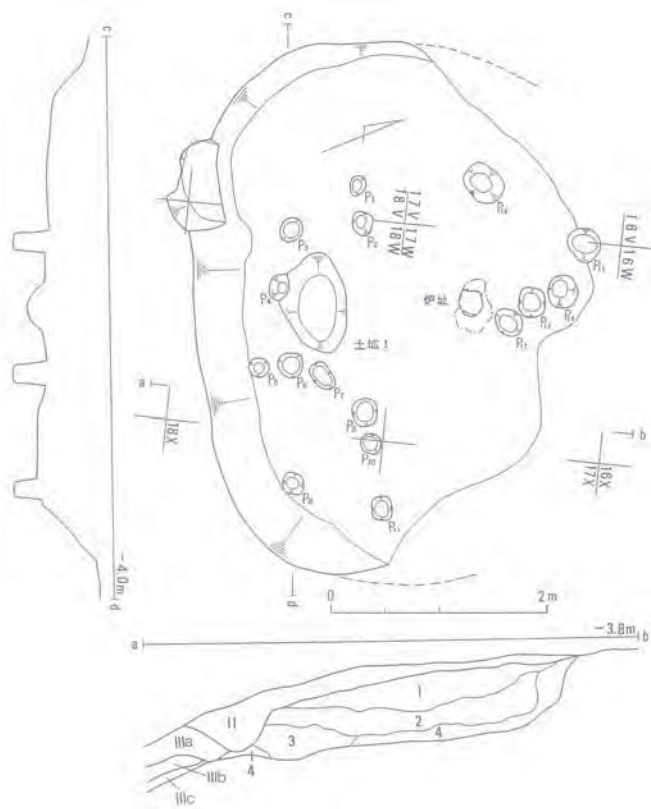

(北から)

落合五郎遺跡  
3号住居 15 図 3

『落合五郎遺跡発掘調査報告書』(1988)



(土器実測図 : S=1/4)



落合五郎遺跡  
3号住居 15 図 4

『落合五郎遺跡発掘調査報告書』(1988)

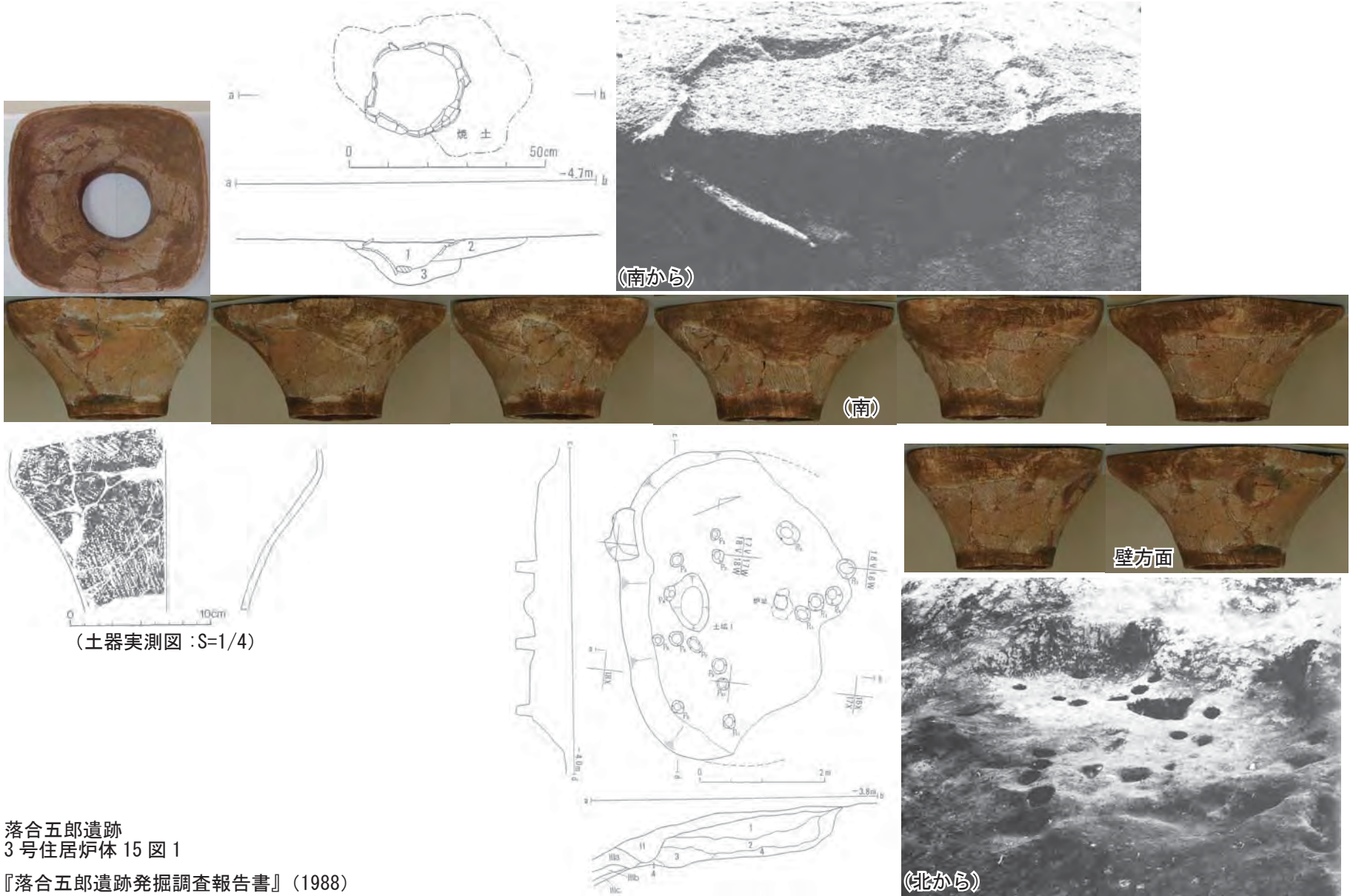

落合五郎遺跡  
3号住居炉体 15 図 1

『落合五郎遺跡発掘調査報告書』(1988)



(土器実測図 : S=1/6)



落合五郎遺跡  
4号住居 18 図 1

『落合五郎遺跡発掘調査報告書』(1988)



(土器実測図 : S=1/8)

落合五郎遺跡  
浅鉢 54 図 1

『落合五郎遺跡発掘調査報告書』(1988)

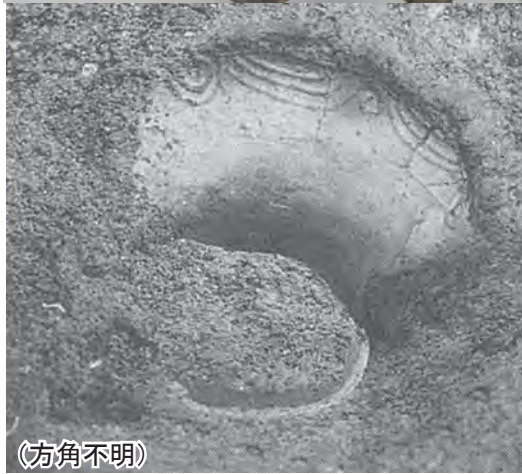

(方角不明)



(土器実測図 : S=1/6)



(南東から)

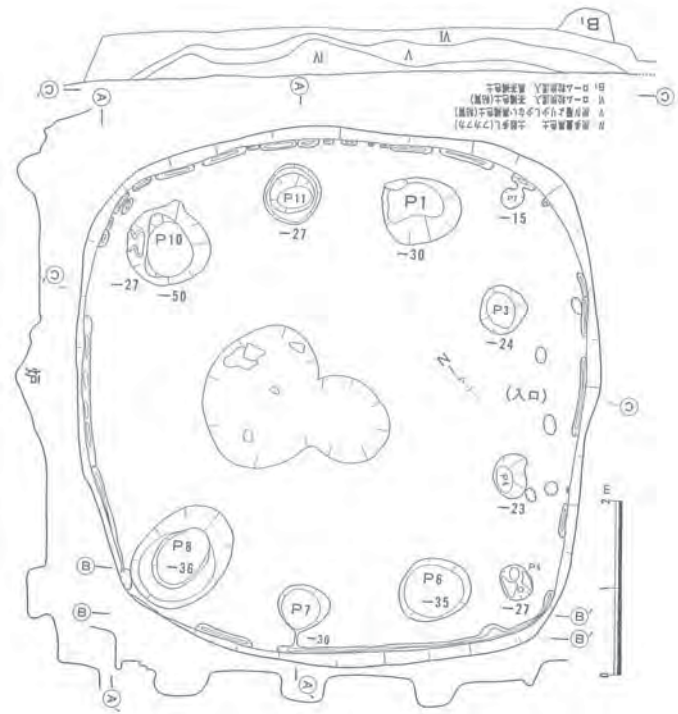

(北東から)

垣内遺跡  
13号住居  
『垣内遺跡』(1991)



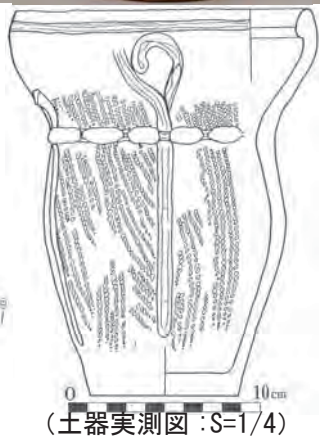

垣内遺跡  
18号住居 8

『垣内遺跡』(1991)



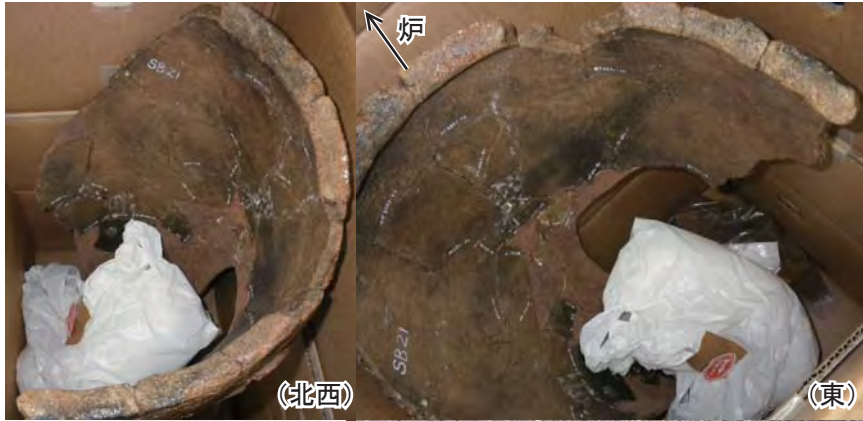

(土器実測図 : S=1/8)



(西から)

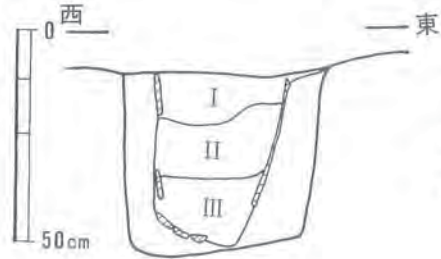

- I 黄褐色土
- II ロームブロック(炭わずか)
- III 茶褐色土(炭多し)

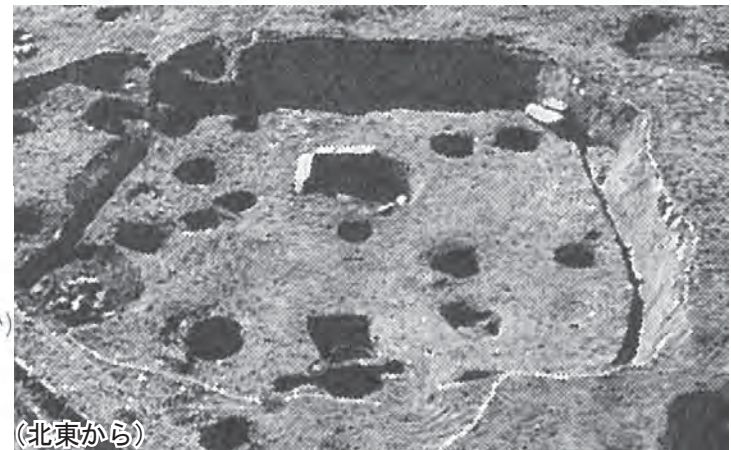

(北東から)

垣内遺跡  
21号住居埋設土器 SX1  
『垣内遺跡』(1991)

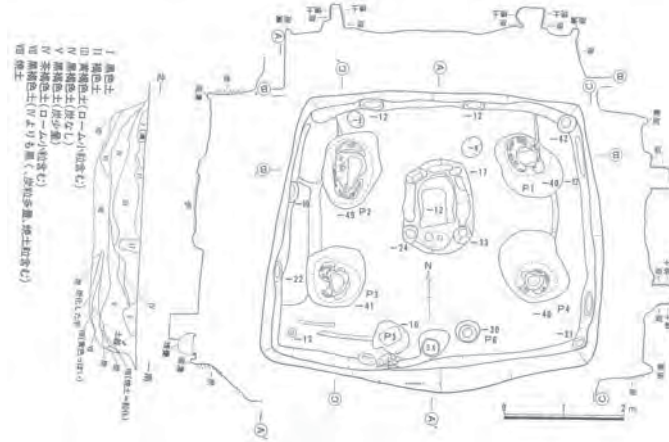
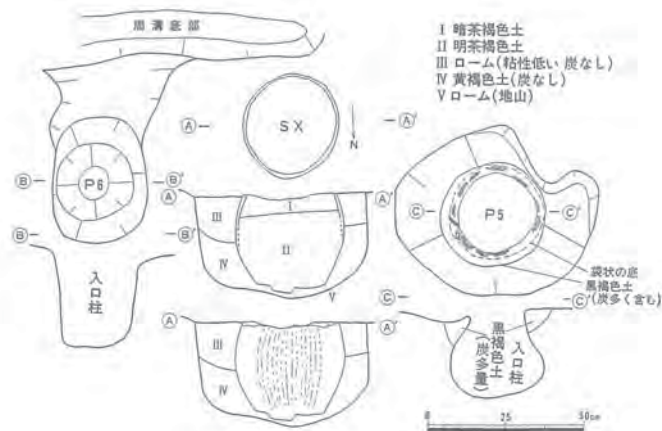

(北) 壁側



炉側 炉側



(北から)



(西から)

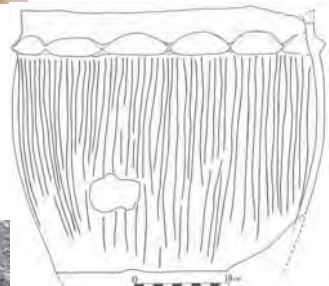

(土器実測図 : S=1/8)



垣内遺跡  
28号住居埋設土器 SX  
『垣内遺跡』(1991)

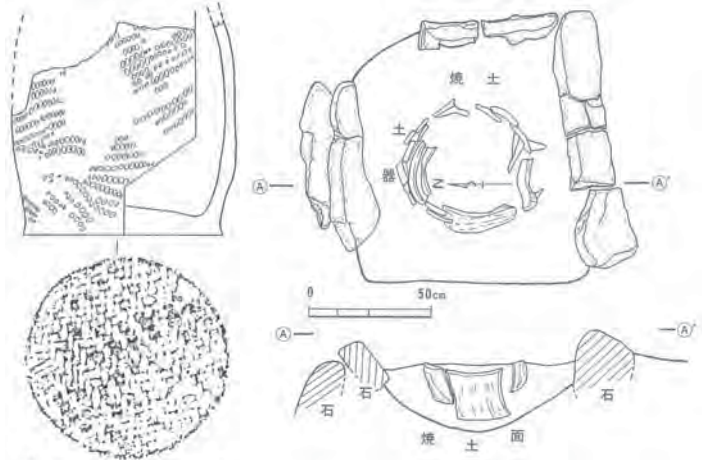
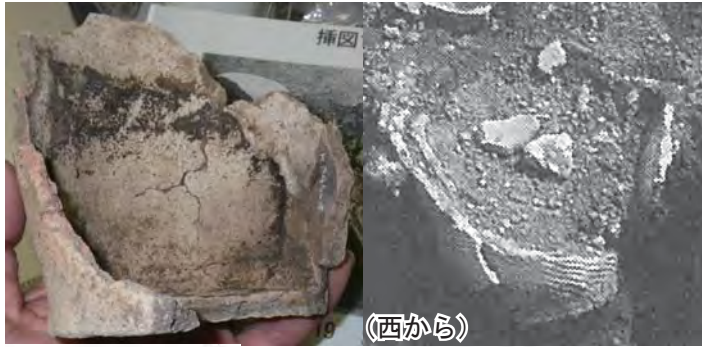

(土器実測図 : S=1/4)



垣内遺跡  
33号住居炉内

『垣内遺跡』(1991)

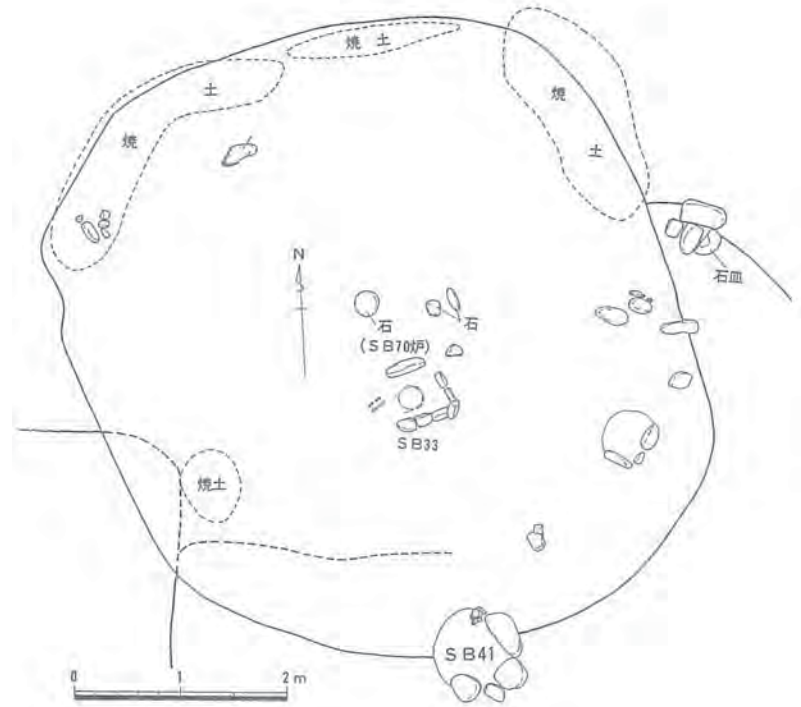

(南東から)

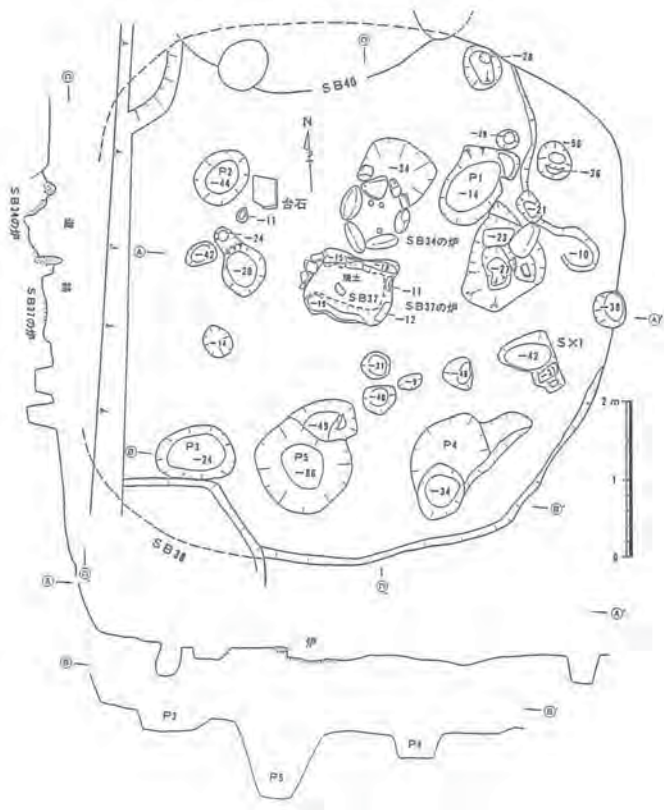

垣内遺跡  
37号住居3  
『垣内遺跡』(1991)

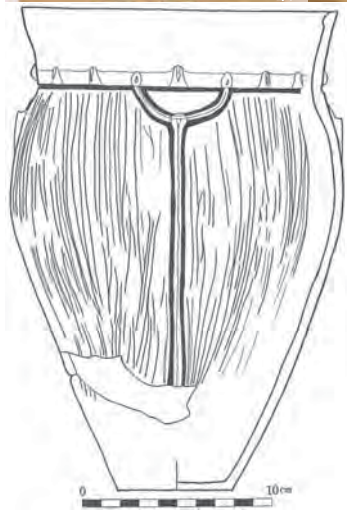

(土器実測図 : S=1/4)

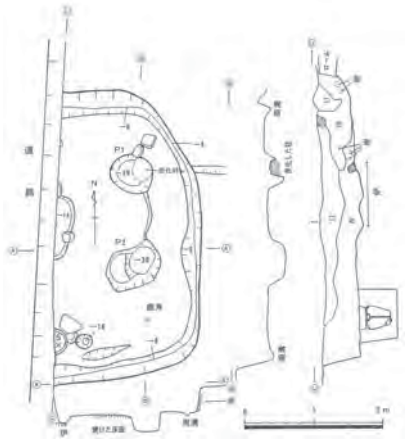
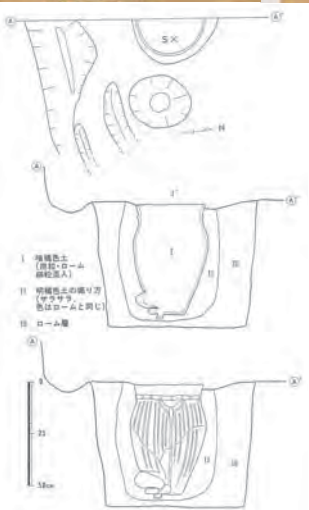

垣内遺跡  
 38号住居埋設土器 SX  
 『垣内遺跡』(1991)



(北)

炉奥側



(土器実測図：S=1/8)

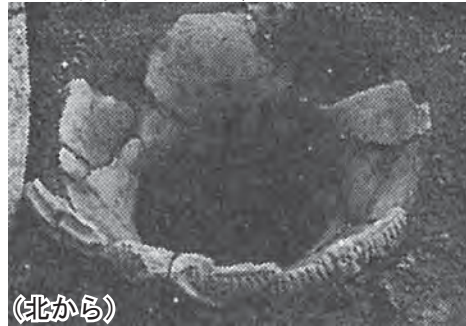
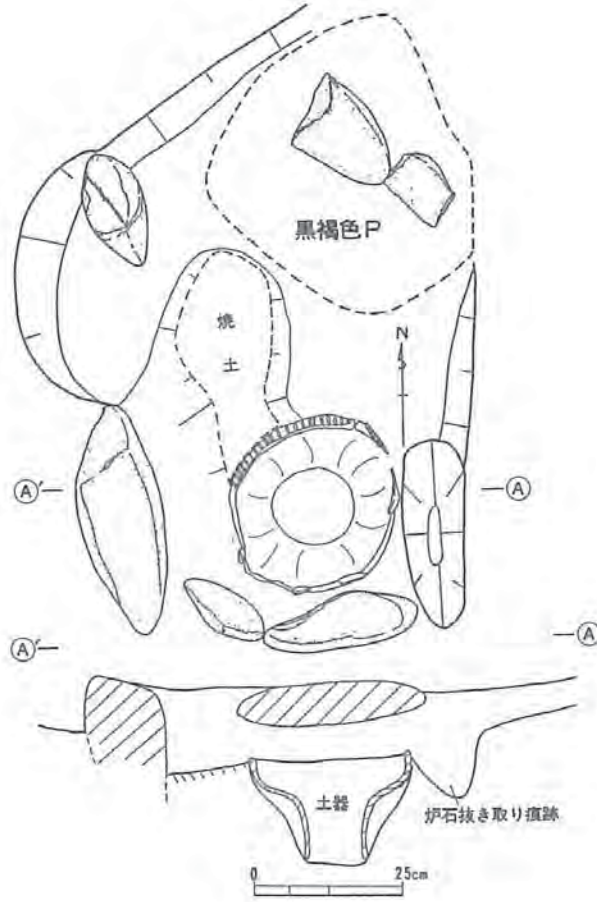

(北から)



(北から)



(西から)

(北から)

垣内遺跡  
42号住居炉内

『垣内遺跡』(1991)



(土器実測図 : S=1/6)

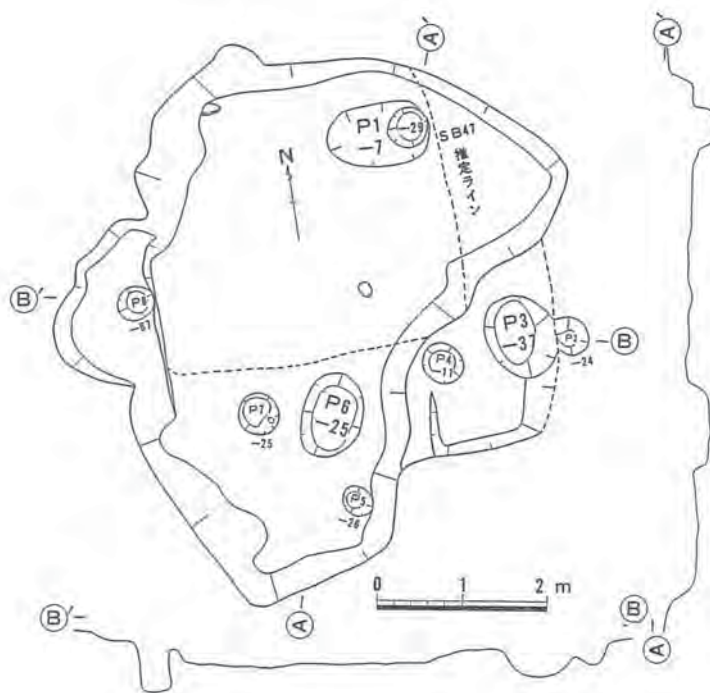

垣内遺跡  
47号住居 214  
『垣内遺跡』(1991)



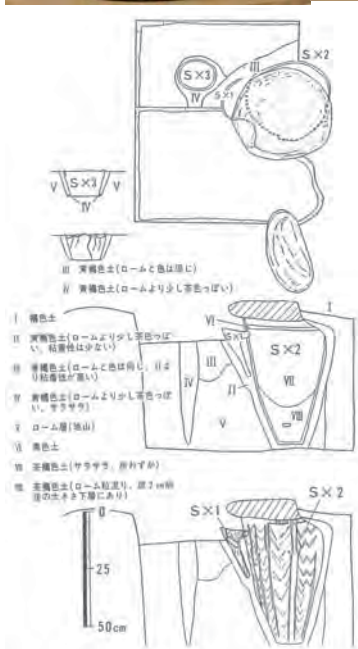

(土器実測図 : S=1/10)

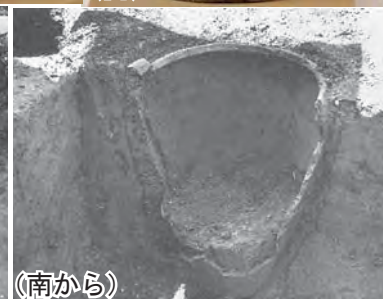

垣内遺跡  
 49号住居埋設土器 (SX2)  
 『垣内遺跡』(1991)



炉側



壁側

(北東)

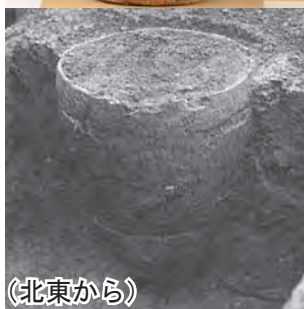

(北東から)

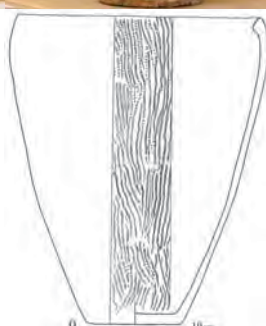

(土器実測図 : S=1/6)

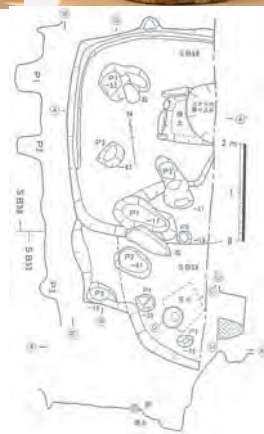

(北西から)

垣内遺跡  
53号住居埋設土器 SX  
『垣内遺跡』(1991)

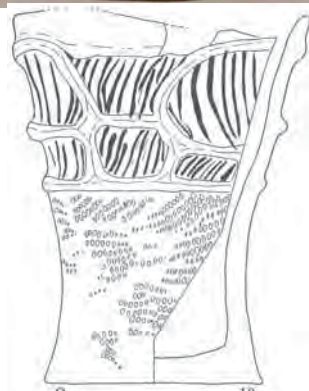

(土器実測図 : S=1/4)



- I 暗黄褐色土(ローム粒・炭粒少量含む)
  - II 黄褐色土(炭少量含む ロームより粘性低い)
  - III 暗黄褐色土(ローム粒と黒色土粒が混じる  
ポロポロくずれる、木の根の跡か?)
  - IV ローム
- IIとIVはよく似た色であるが、IIの方が少し黒い



(南西)



(南西から)

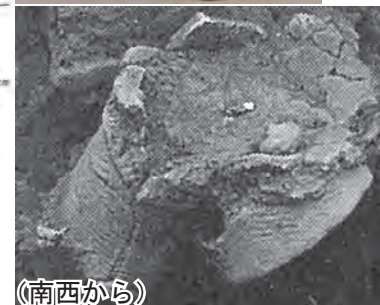

(南西から)

垣内遺跡  
72号住居炉内

『垣内遺跡』(1991)



(土器実測図 : S=1/10)

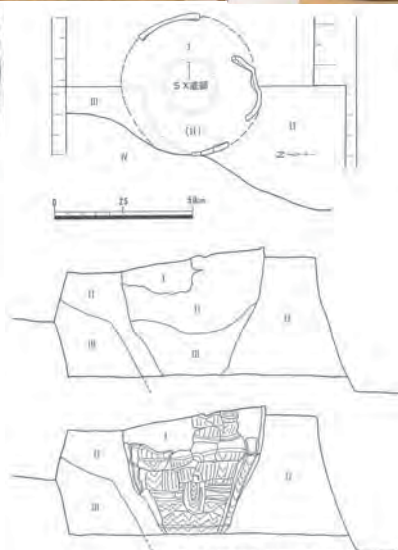

I 黒色土 (土器内上部) (黒粒少量含む)  
 II 暗褐色土 (灰少量, ローム顆粒も少量含む)  
 III 暗い黄褐色土 (白ローム顆粒が多く混じった感じ) (黒粒少量)  
 IV ローム



(北西から)



(西から)

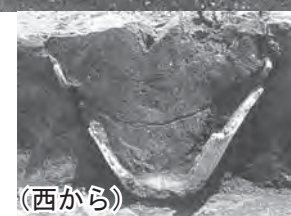

(西から)

垣内遺跡  
SX1

『垣内遺跡』(1991)

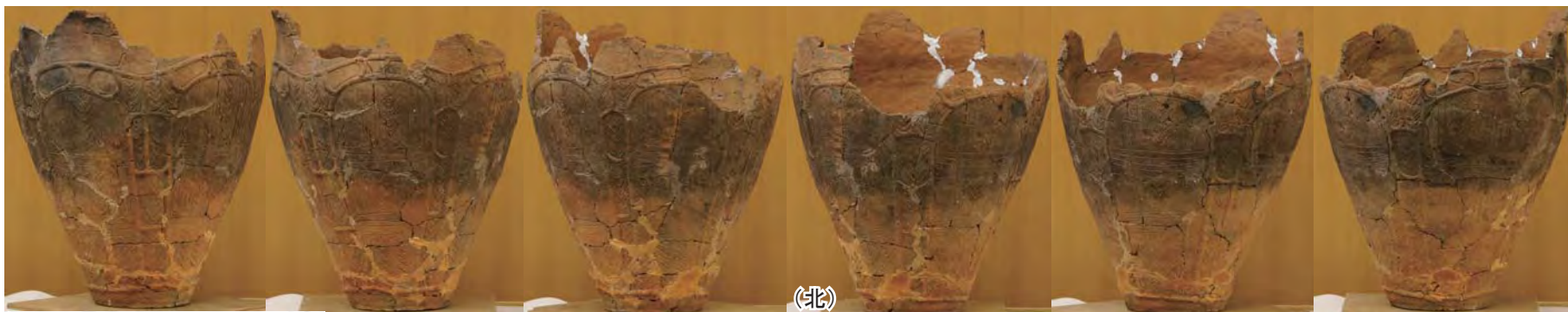

(北)



(土器実測図 : S=1/10)

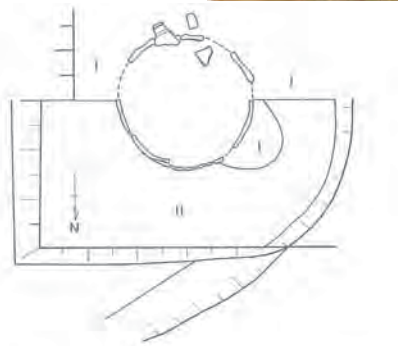

Ⅰ 暗褐色土(灰少量、ローム細胞を少量含む)  
 Ⅱ 暗い黄褐色土(Ⅰにローム細胞が多く混じった感じ、灰少量)  
 Ⅲ 暗褐色土(Ⅰよりローム細胞が少ない、灰粒少量含む)



(北から)



(北から)



(北西から)

垣内遺跡  
SX2

『垣内遺跡』(1991)



(東から)



(東から)

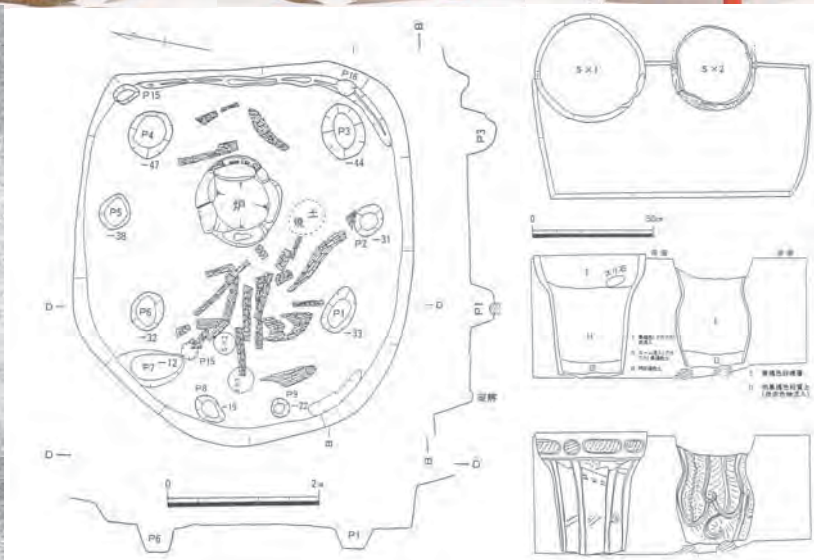

(土器実測図 : S=1/12)



(東から)

江名子糠塚遺跡  
1号住居埋設土器 SX1

『江名子糠塚遺跡』(1992)



(土器実測図 : S=1/10)

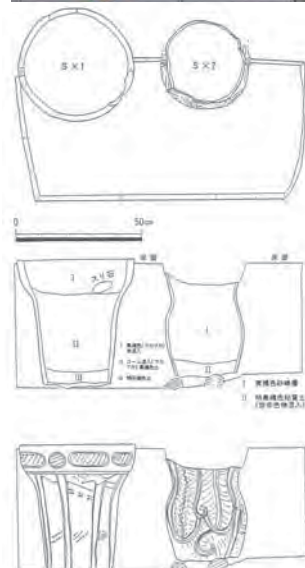

江名子糠塚遺跡  
 1号住居埋設土器 SX2  
 『江名子糠塚遺跡』(1992)

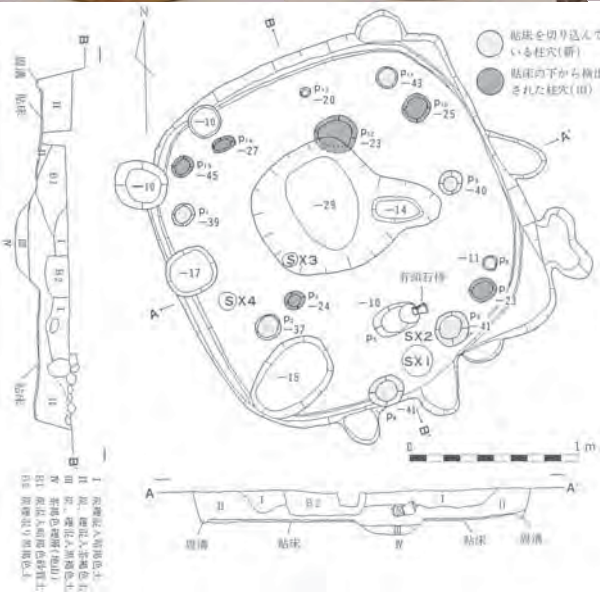

(土器実測図 : S=1/6)

寺東遺跡  
SB2-7

『寺東遺跡』(1988)



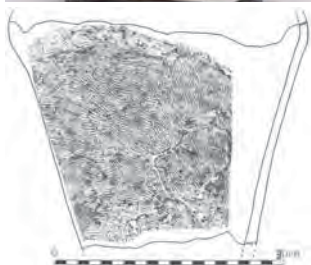
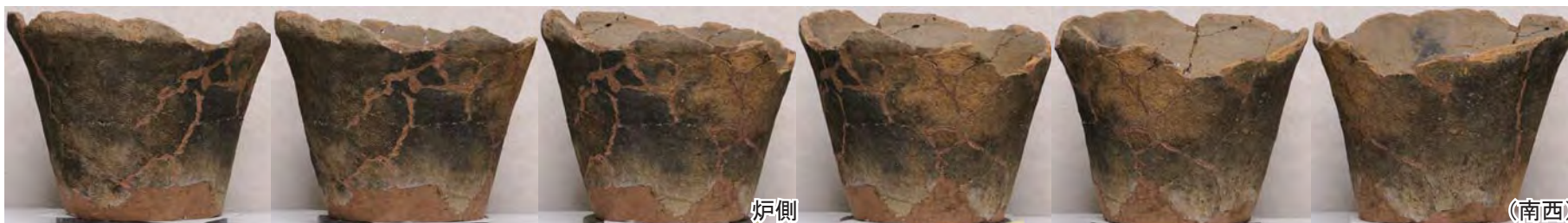
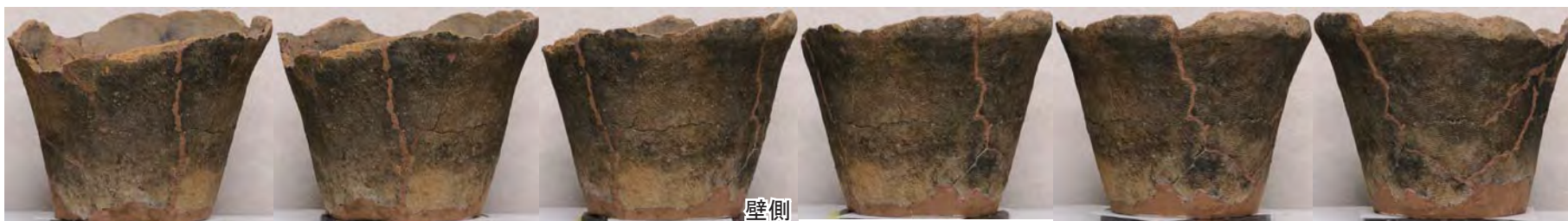

(土器実測図 : S=1/10)

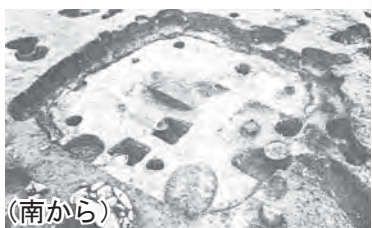

寺東遺跡  
SB2-SX1

『寺東遺跡』(1988)

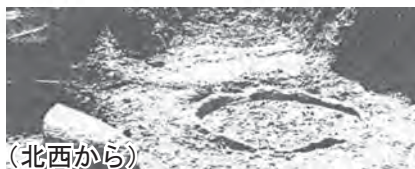
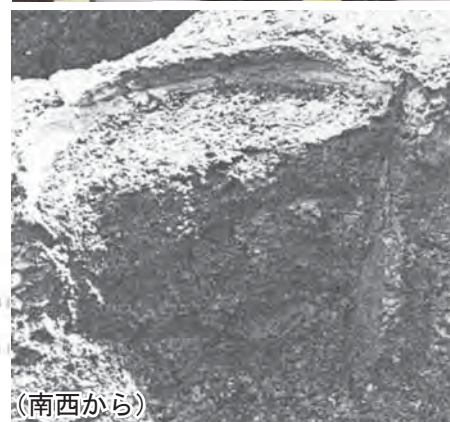
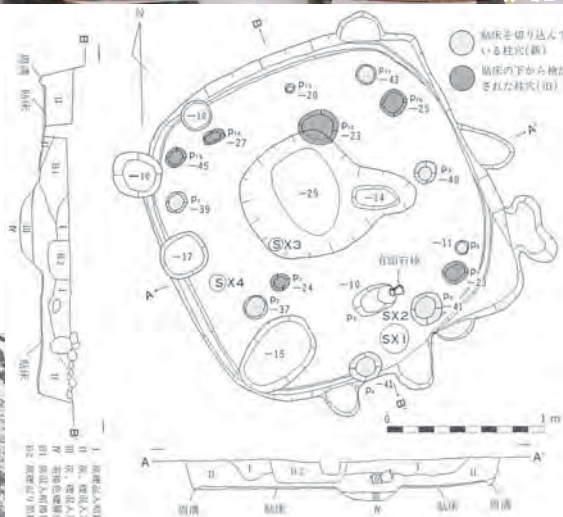

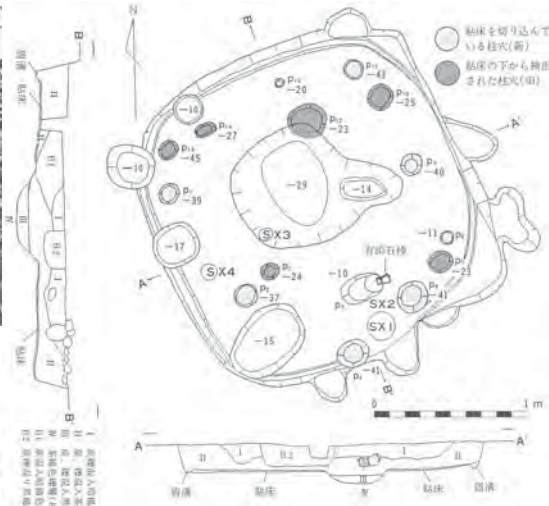
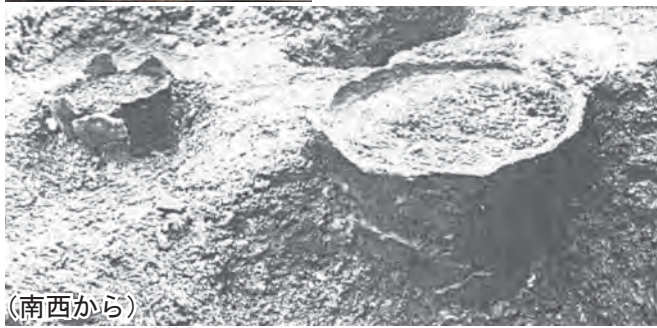

(土器実測図：S=1/6)

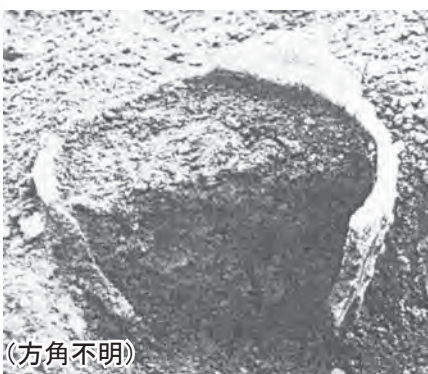
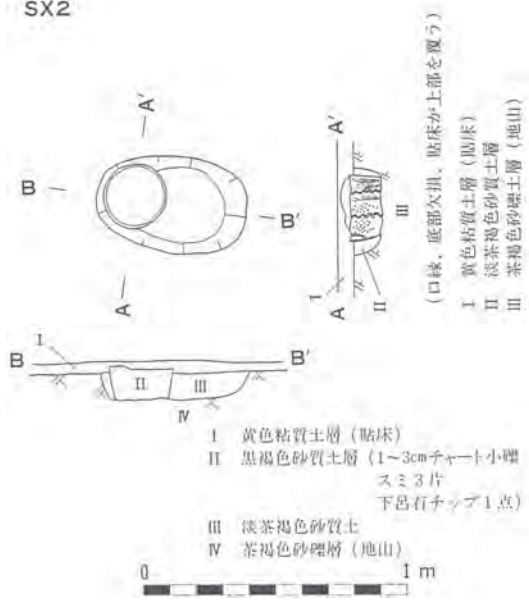

寺東遺跡  
SB2-SX2

『寺東遺跡』(1988)

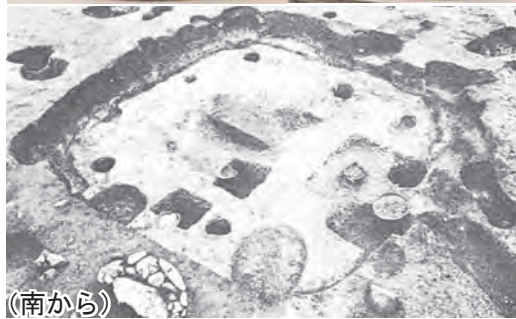
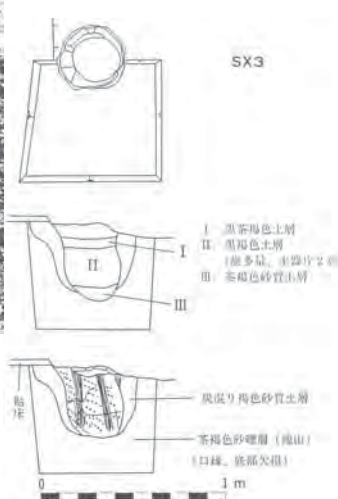
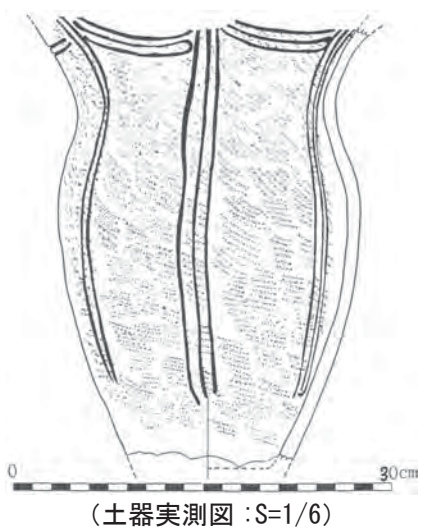

寺東遺跡  
SB2-SX3

『寺東遺跡』(1988)



(北東) 炬側

壁側



(北東から)



(北東から)

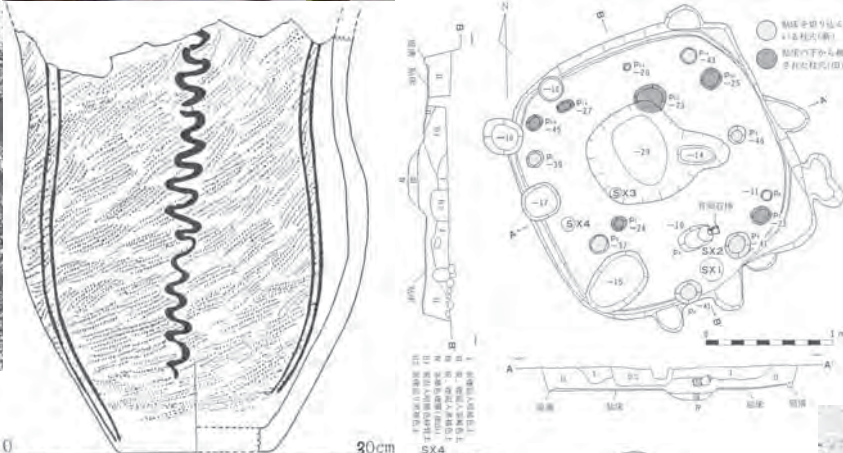

(土器実測図 : S=1/6)



(南から)

寺東遺跡  
SB2-SX4

『寺東遺跡』(1988)



寺東遺跡  
SB3-SX1

『寺東遺跡』(1988)

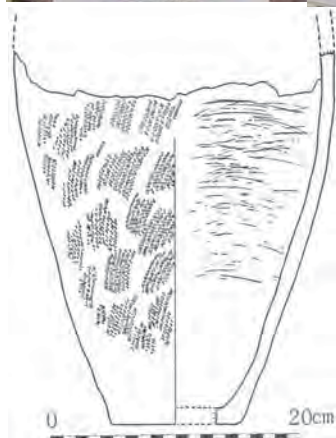

(土器実測図 : S=1/6)

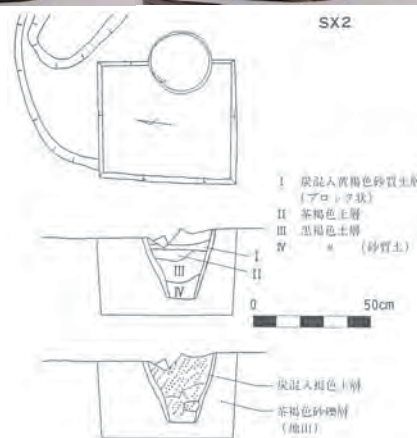
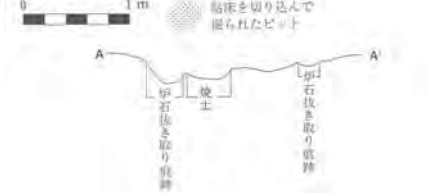
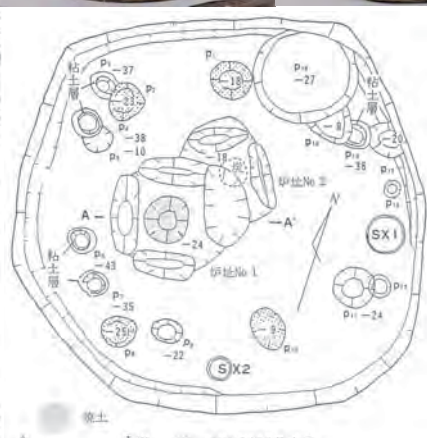

寺東遺跡  
SB3-SX2

『寺東遺跡』(1988)

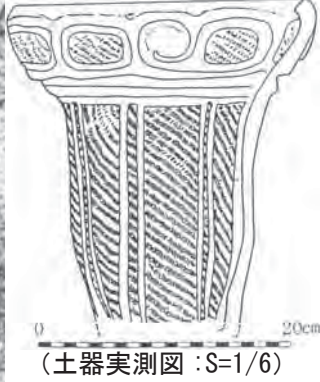

寺東遺跡  
SB4-23

『寺東遺跡』(1988)

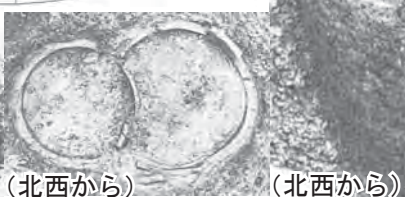
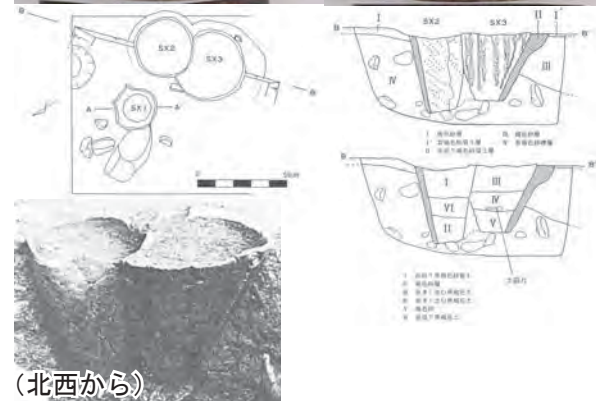
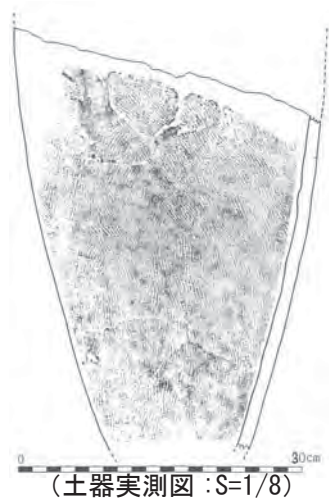

寺東遺跡  
SB4-SX2  
『寺東遺跡』(1988)





(北西)



炉側



壁側



(北西から)



(北西から)



(土器実測図 : S=1/10)

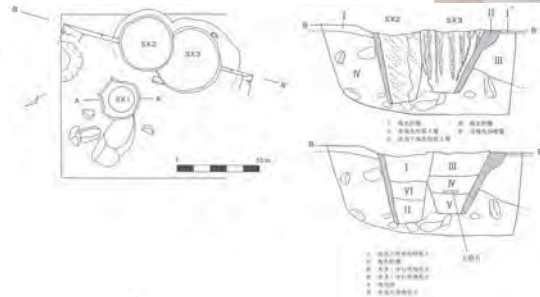

(北西から)



(西から)

寺東遺跡  
SB4-SX3

『寺東遺跡』(1988)

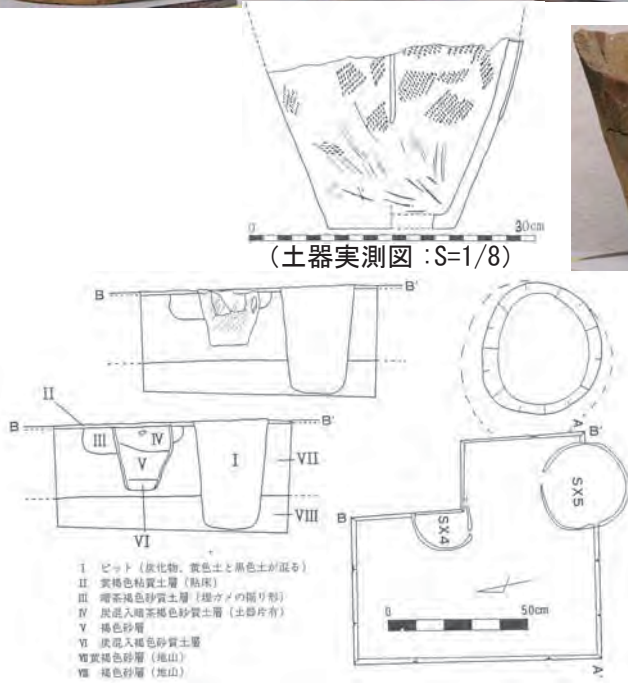

寺東遺跡  
SB4-SX4

『寺東遺跡』(1988)

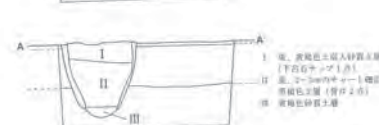
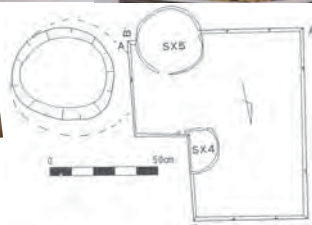
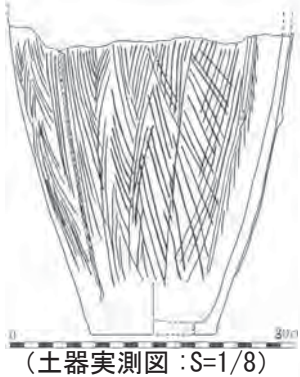

寺東遺跡  
SB4-SX5

『寺東遺跡』(1988)



(北西)  
炉側

壁側



(北西から)

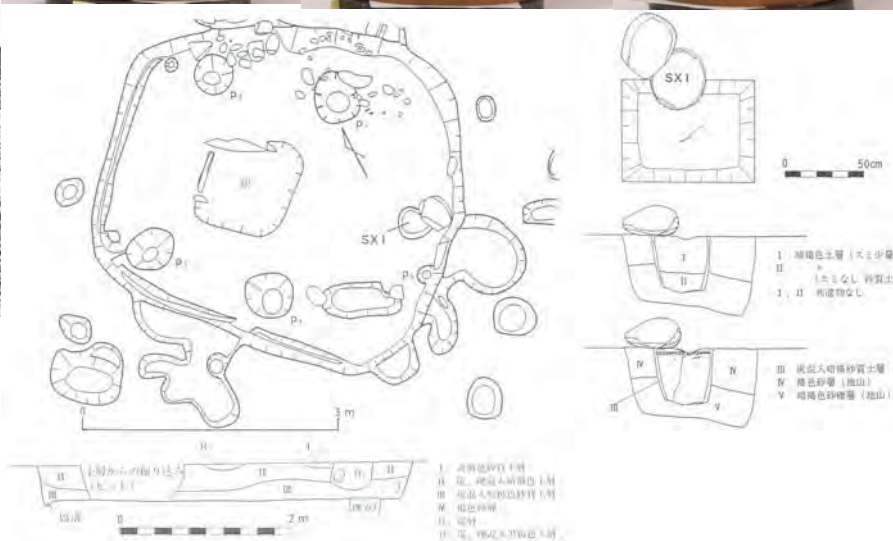

(土器実測図：S=1/10)

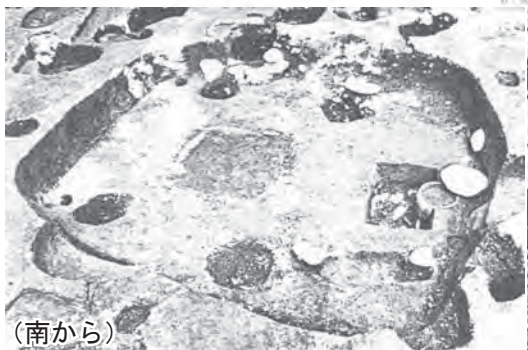

(南から)

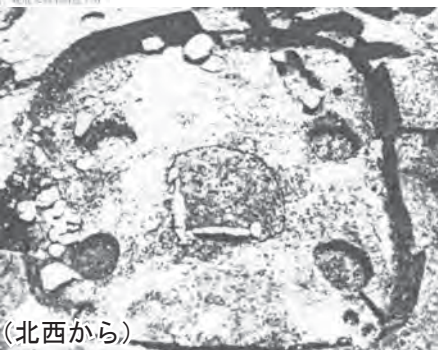

(北西から)

寺東遺跡  
SB5-SX1

『寺東遺跡』(1988)



(北)

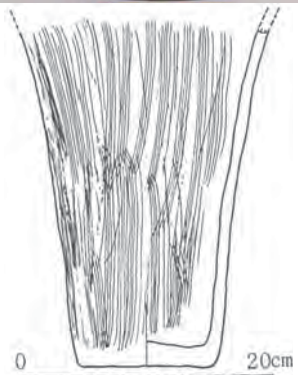

(土器実測図 : S=1/6)



(北から)

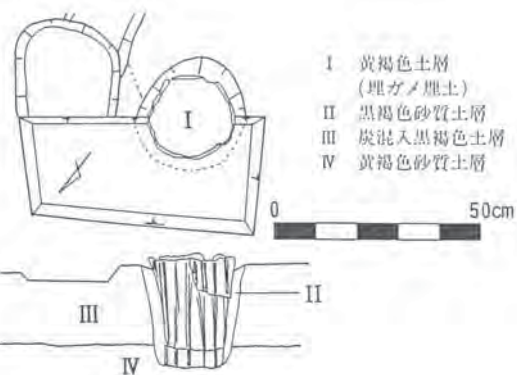

- I 黄褐色土層  
(埋方ノ埋土)
- II 黒褐色砂質土層
- III 炭混入黒褐色土層
- IV 黄褐色砂質土層



寺東遺跡  
埋設 1  
『寺東遺跡』(1988)

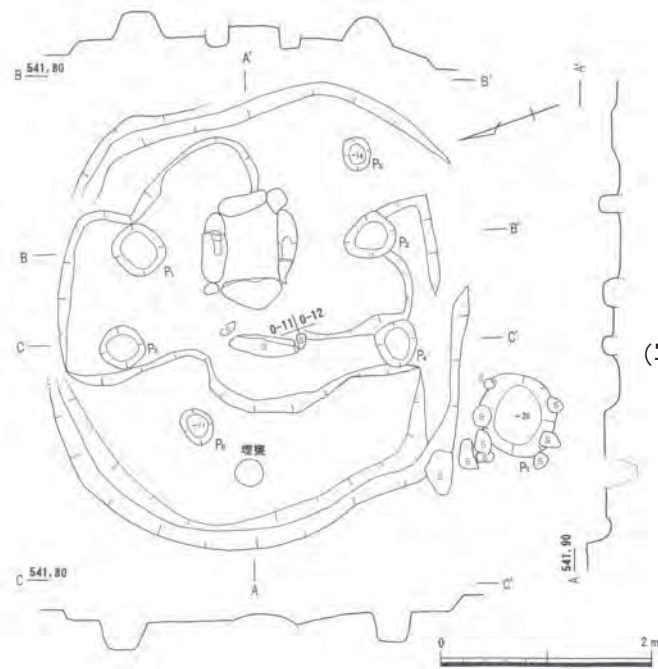
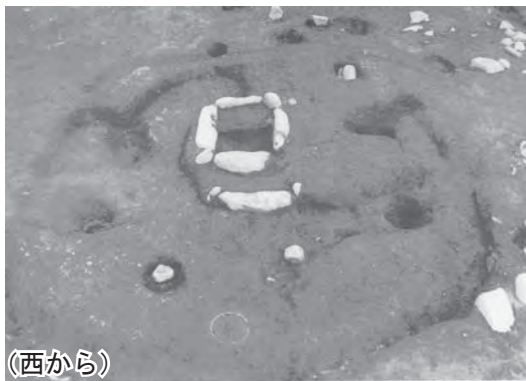

森ノ木遺跡  
1号住居 29 埋設土器  
『森ノ木遺跡』(1999)

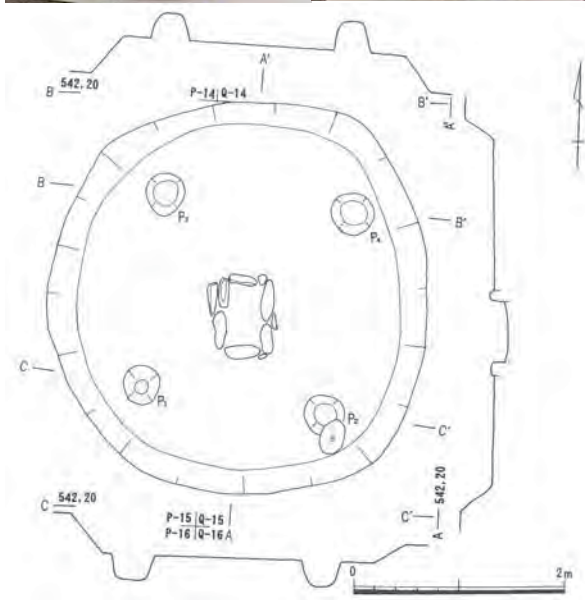

森ノ木遺跡  
3号住居 31  
『森ノ木遺跡』(1999)

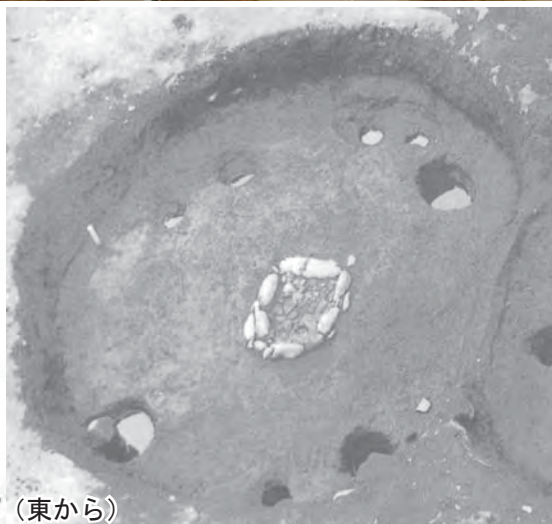
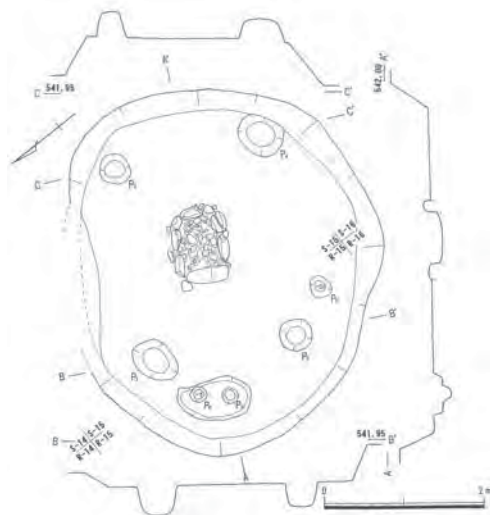

森ノ木遺跡  
5号住居炉敷69  
『森ノ木遺跡』(1999)



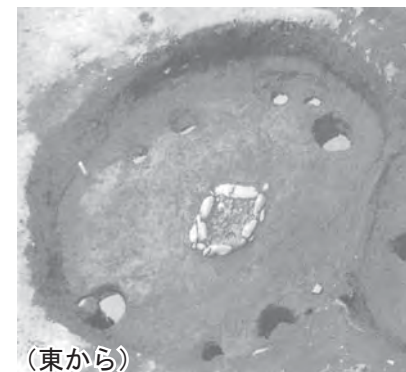
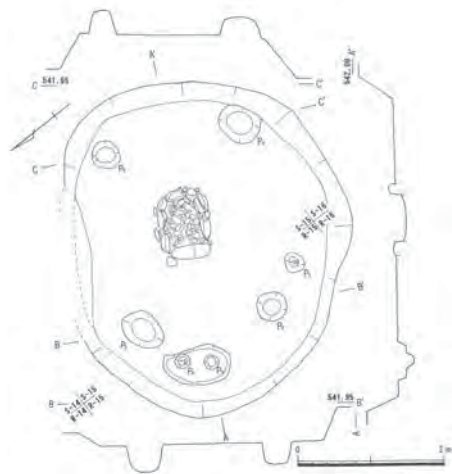

森ノ木遺跡  
5号住居 70 炉敷  
『森ノ木遺跡』(1999)

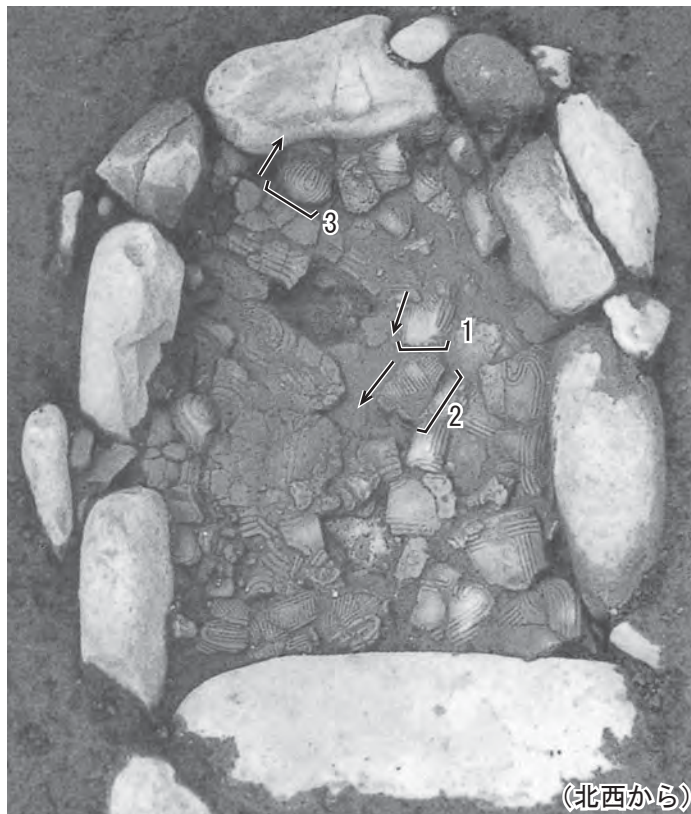
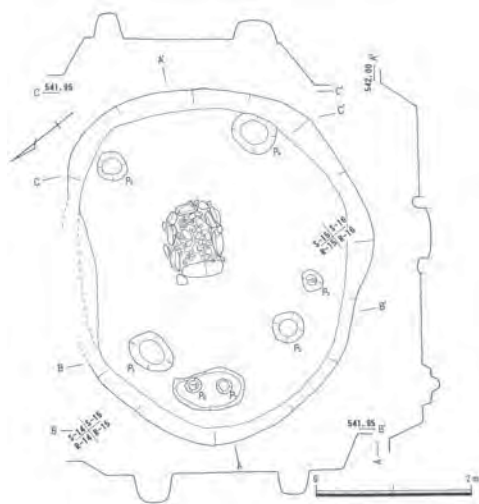

(北西から)

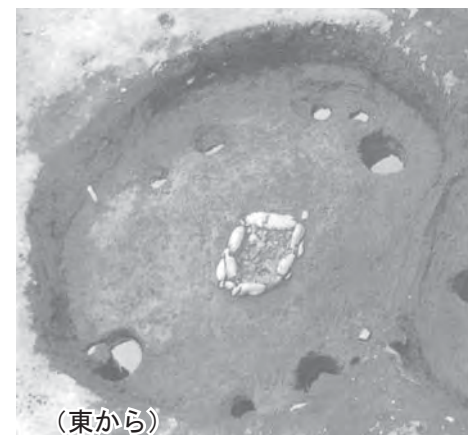

(東から)

森ノ木遺跡  
5号住居 75 炉敷  
『森ノ木遺跡』(1999)



写真  
真正面



(方角不明)

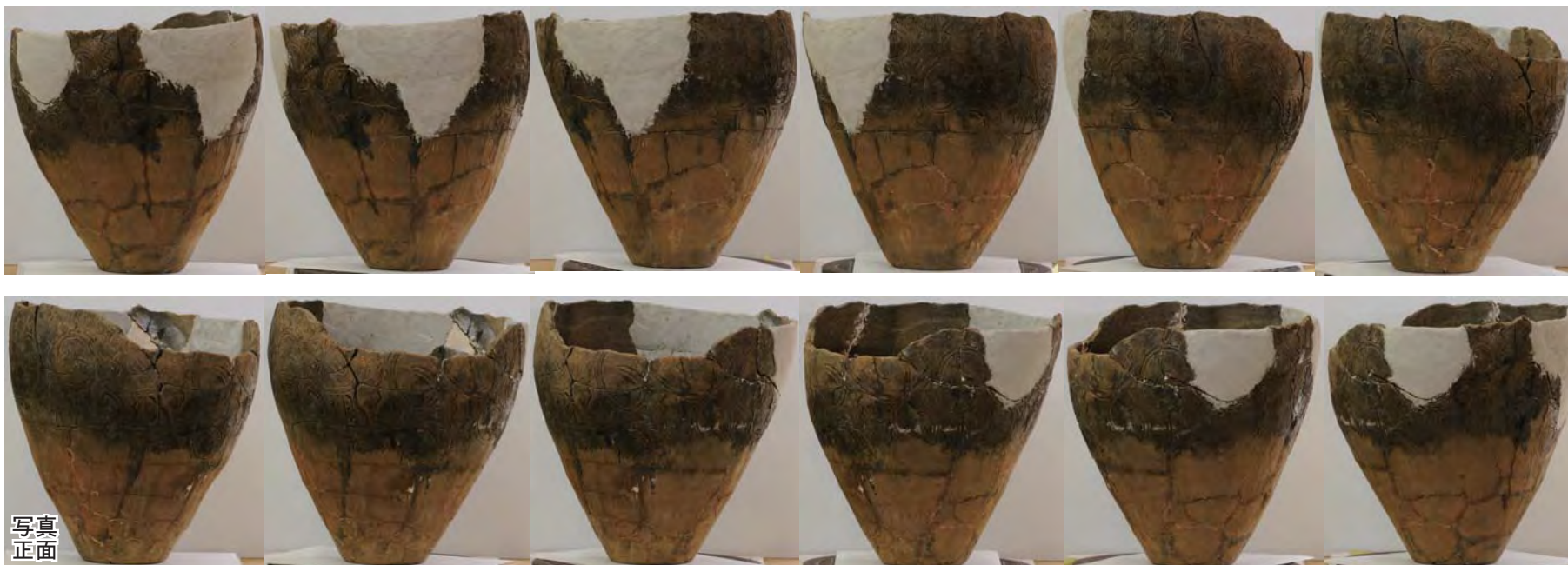
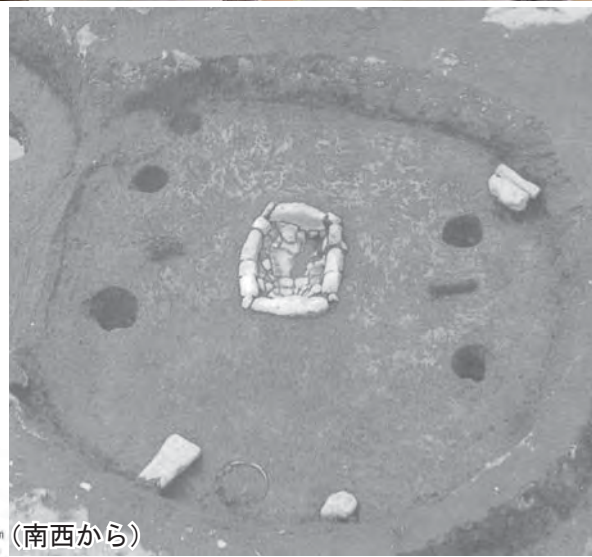
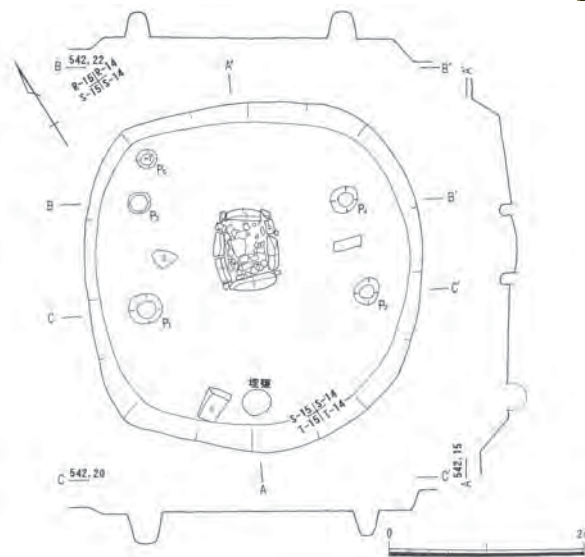

(南西から)

森ノ木遺跡  
6号住居埋設土器 125  
『森ノ木遺跡』(1999)



破片1  
(内面)

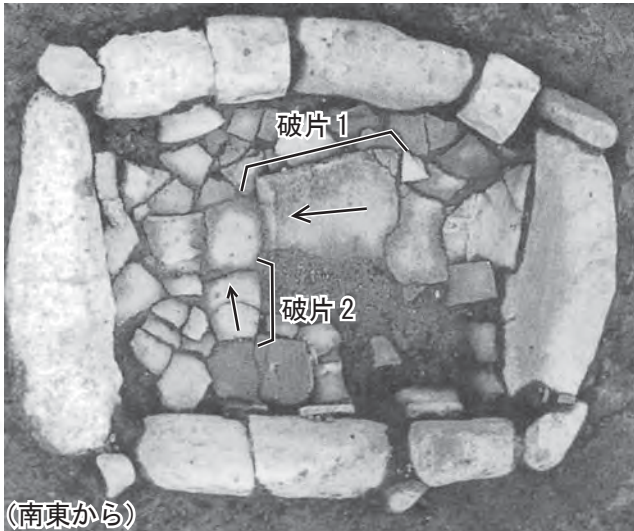
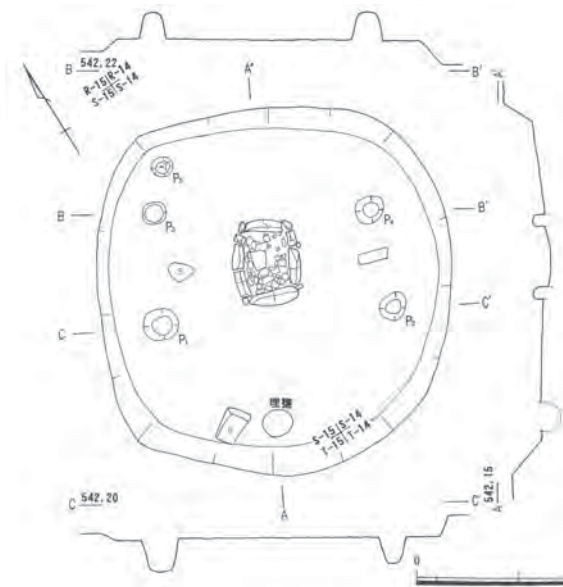

(南東から)



破片2  
(内面)



(南西から)

森ノ木遺跡  
6号住居炉敷 124

『森ノ木遺跡』(1999)

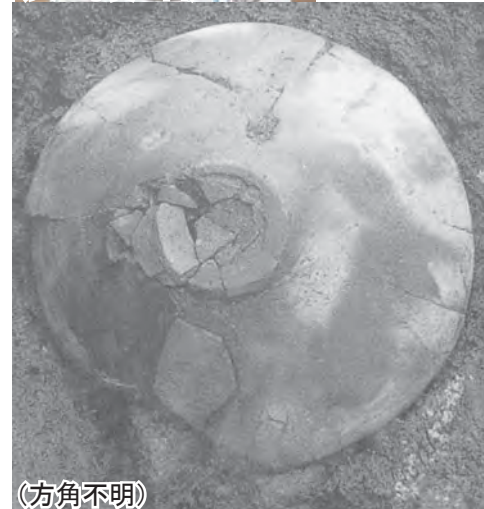
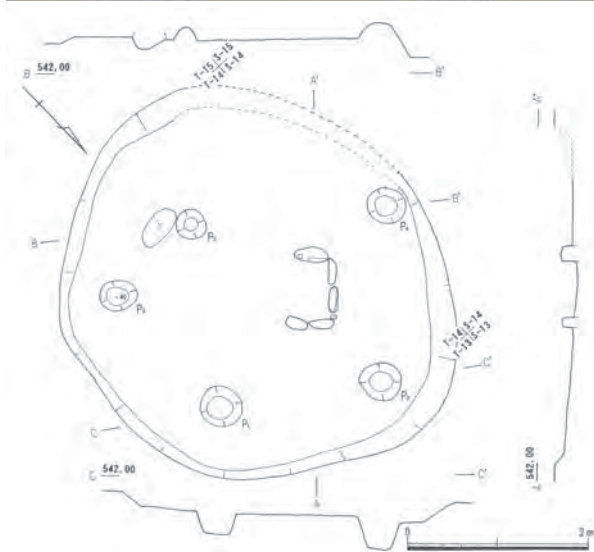

森ノ木遺跡  
7号住居 129  
『森ノ木遺跡』(1999)

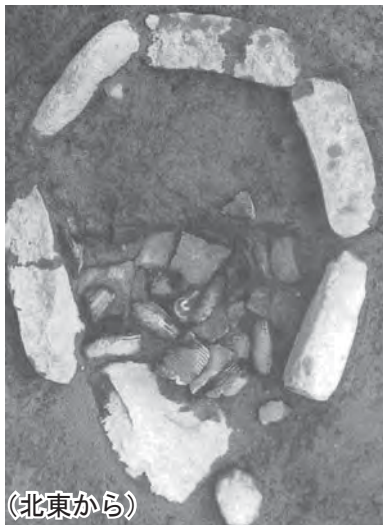

森ノ木遺跡  
8号住居炉敷 164  
『森ノ木遺跡』(1999)

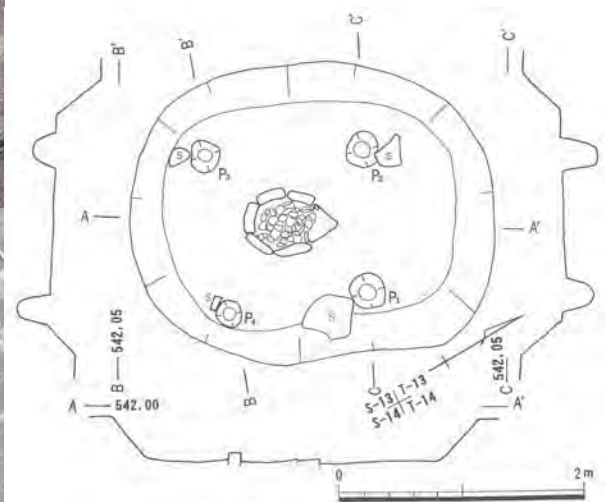

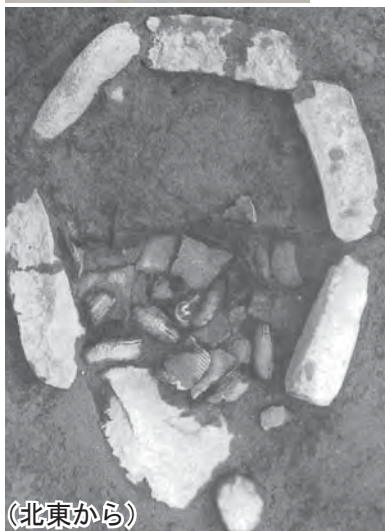
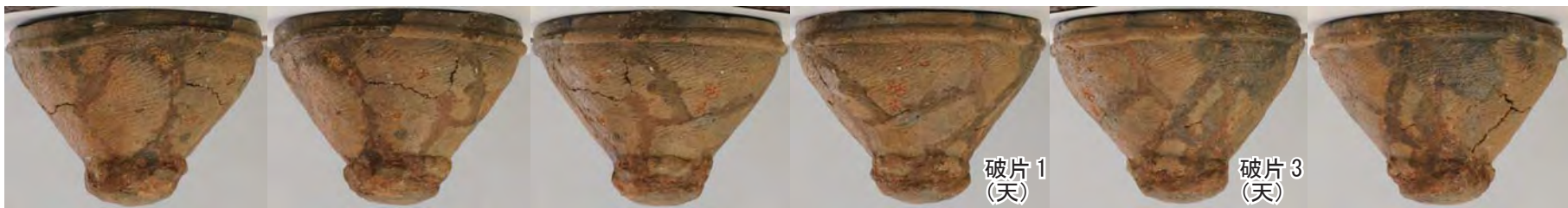

(北東から)



(北西から)

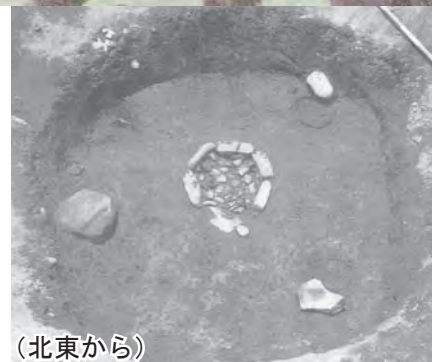

(北東から)

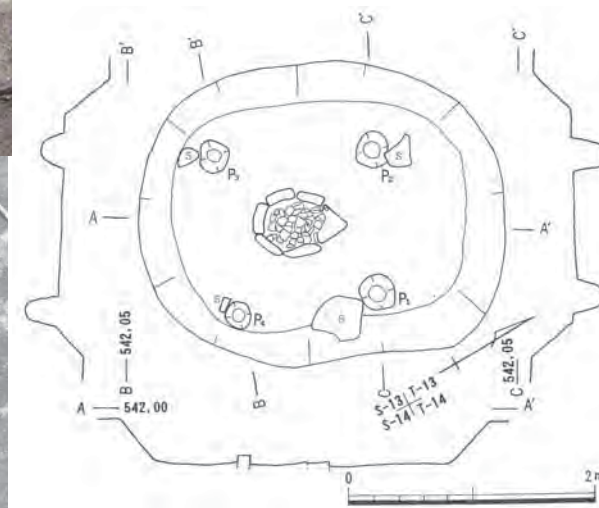

森ノ木遺跡  
8号住居炉敷 165  
『森ノ木遺跡』(1999)



(写真正面)



(方角不明)





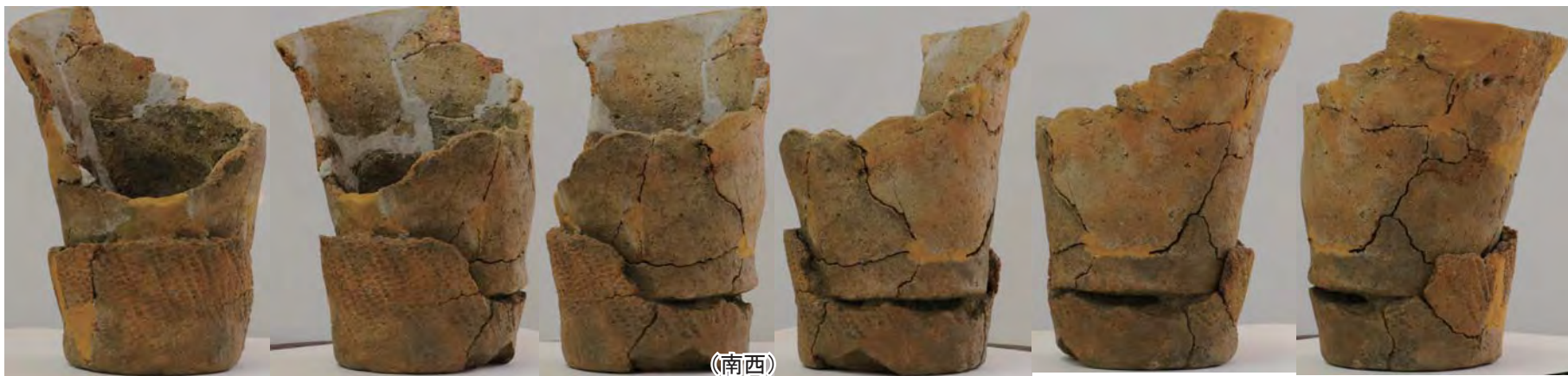

(南西)

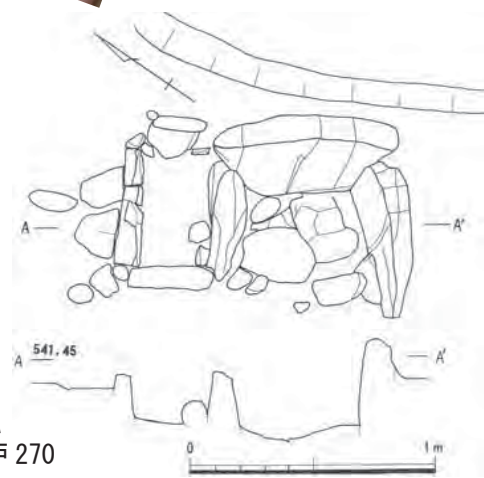

森ノ木遺跡  
11号住居炉 270  
『森ノ木遺跡』(1999)



(南西から)



(南西から)



壁側

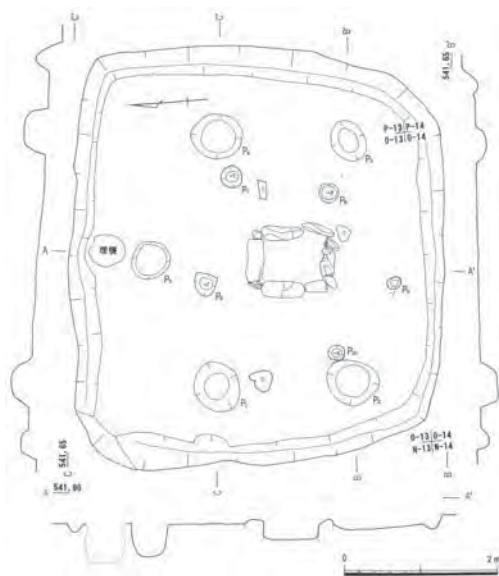

(南)  
炉側

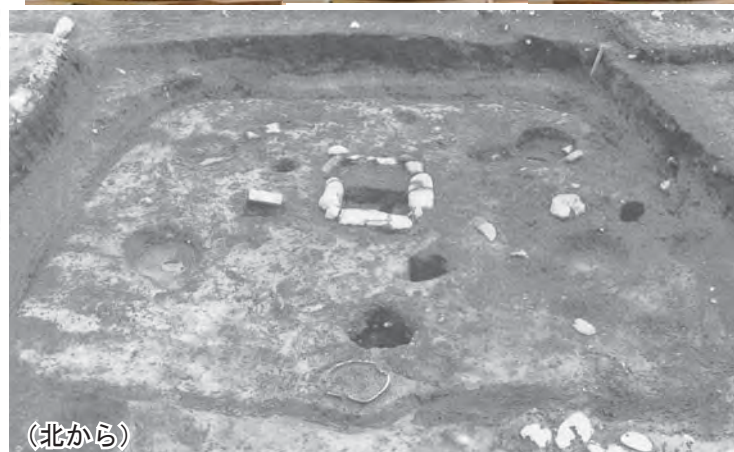

(北から)



(東から)



(南から)

森ノ木遺跡  
13号住居埋設土器 515  
『森ノ木遺跡』(1999)

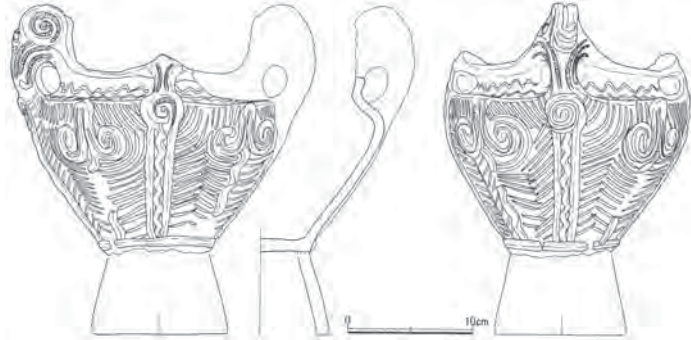

(土器実測図 : S=1/6)



写真正面



(南から)

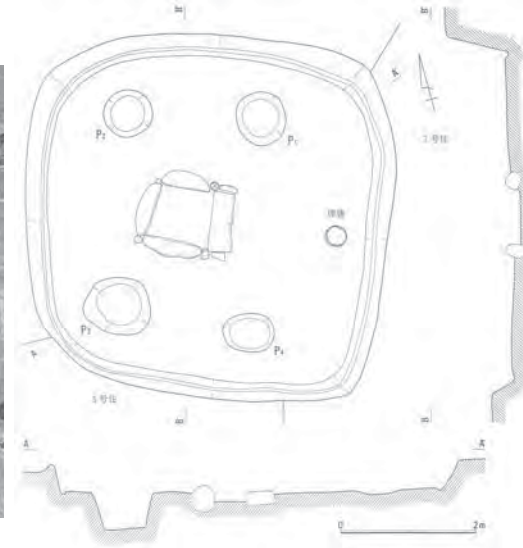

(方角不明)

堂之上遺跡  
6号住居3  
『堂之上遺跡』(1997)



(土器実測図 : S=1/6)



堂之上遺跡  
6号住居埋甕1

『堂之上遺跡』(1997)



(土器実測図 :S=1/6)

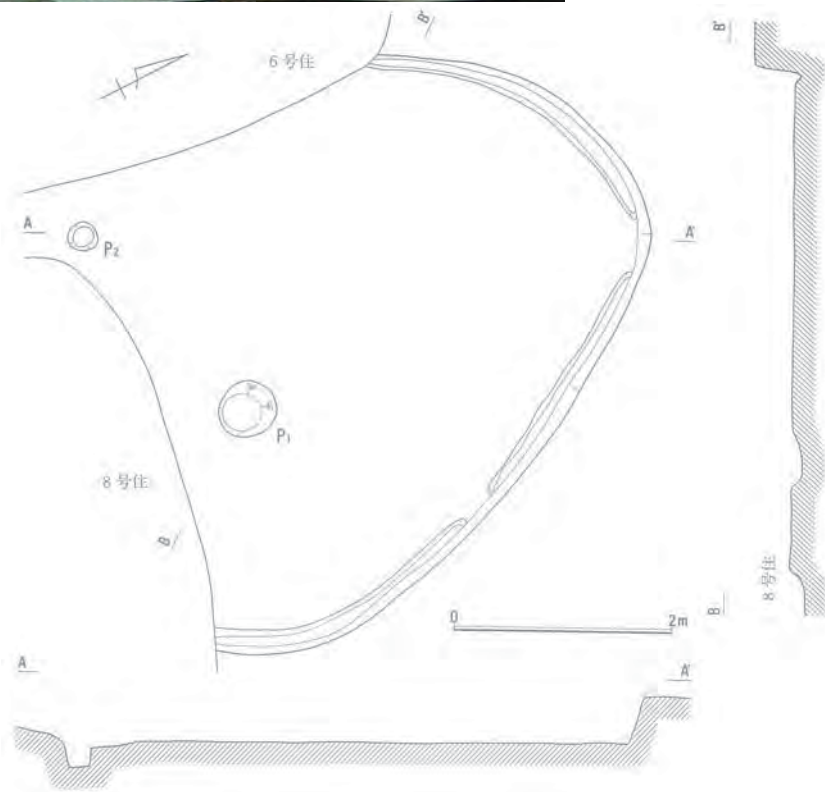

堂之上遺跡  
7号住居 1

『堂之上遺跡』(1997)



(土器実測図 : S=1/8)



(西から)



(西から)



(東から)



堂之上遺跡  
14号住居1  
『堂之上遺跡』(1997)

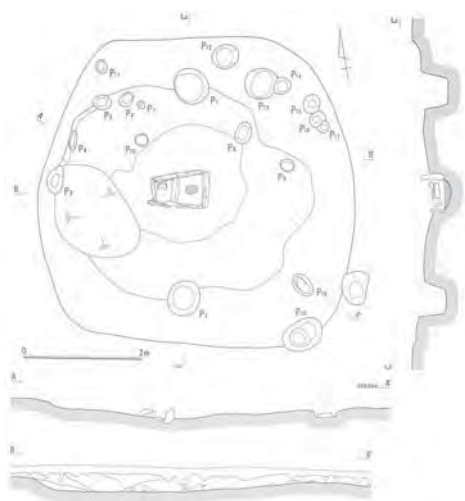

(土器実測図 : S=1/6)

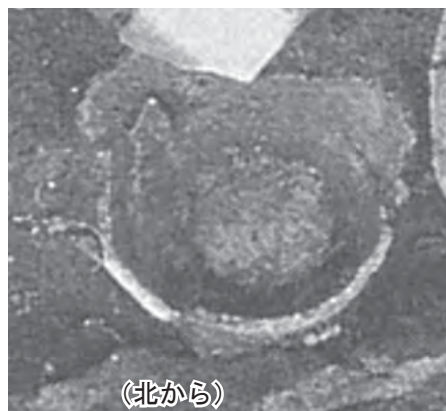

堂之上遺跡  
19号住居 2  
『堂之上遺跡』(1997)



堂之上遺跡  
22号住居1  
『堂之上遺跡』(1997)







写真  
正面

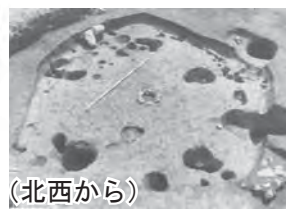
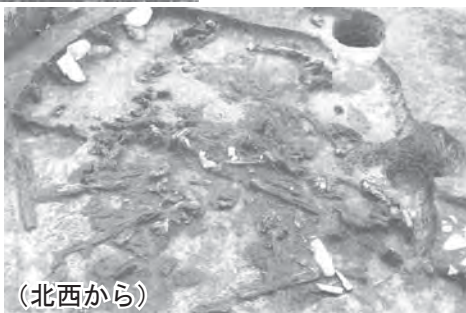
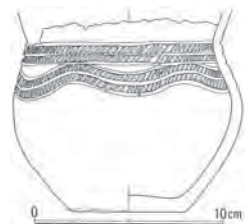

(土器実測図 : S=1/4)



(方角不明)

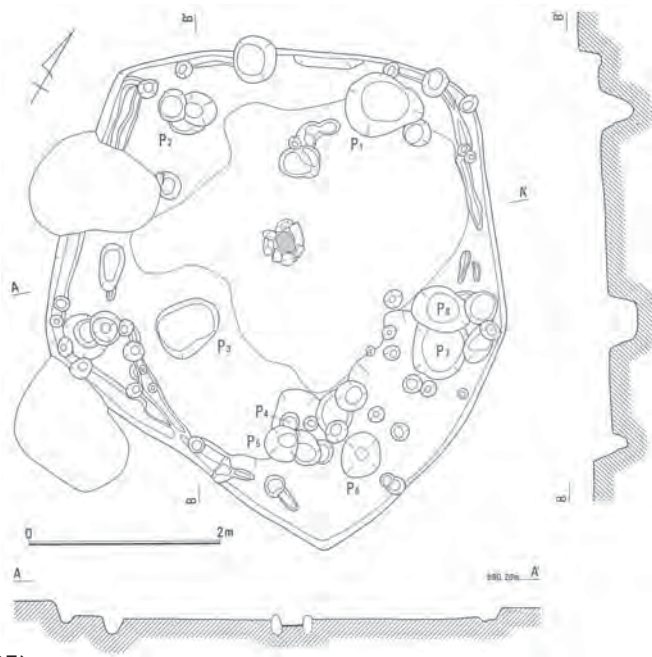

(北西から)

堂之上遺跡  
22号住居 1B

『堂之上遺跡』(1997)



(地)



(土器実測図 : S=1/6)

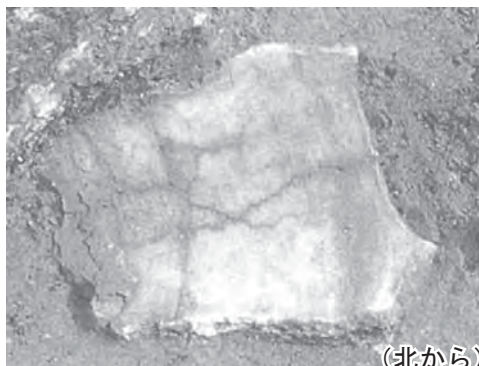

(北から)

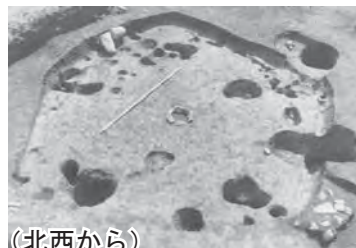
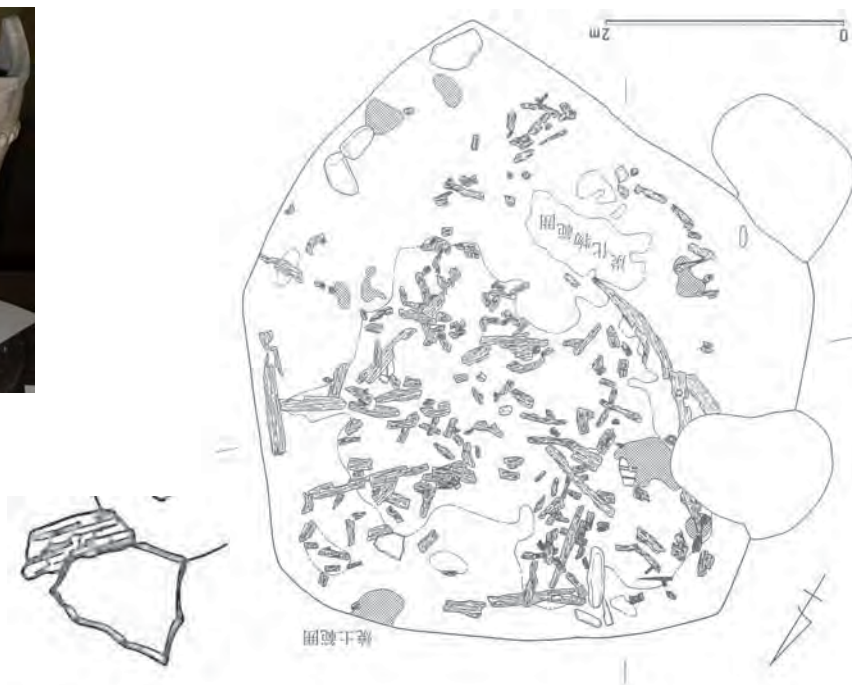

(北西から)

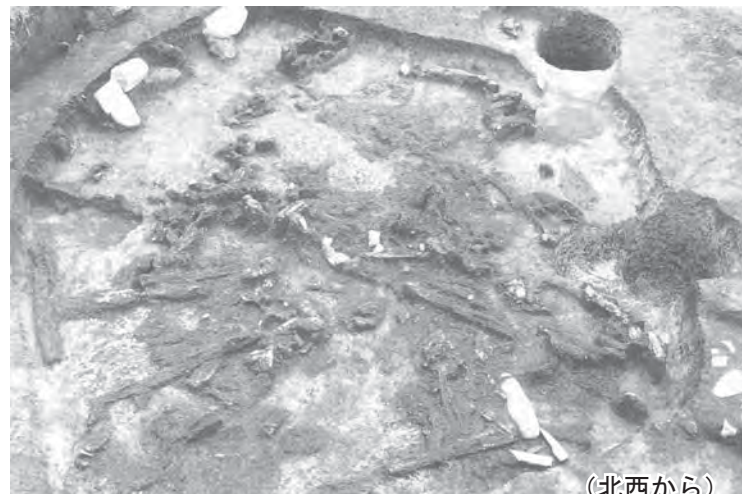

(北西から)

堂之上遺跡  
22号住居 3

『堂之上遺跡』(1997)

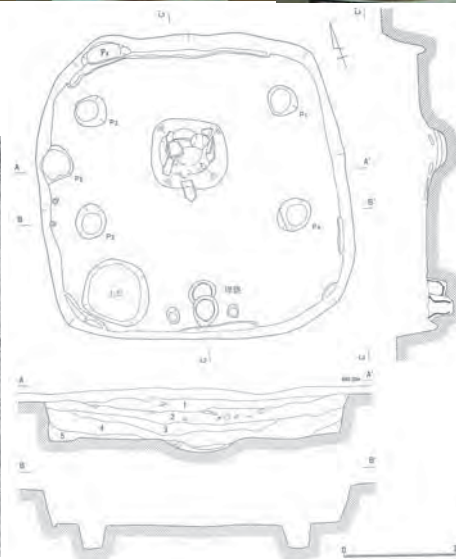
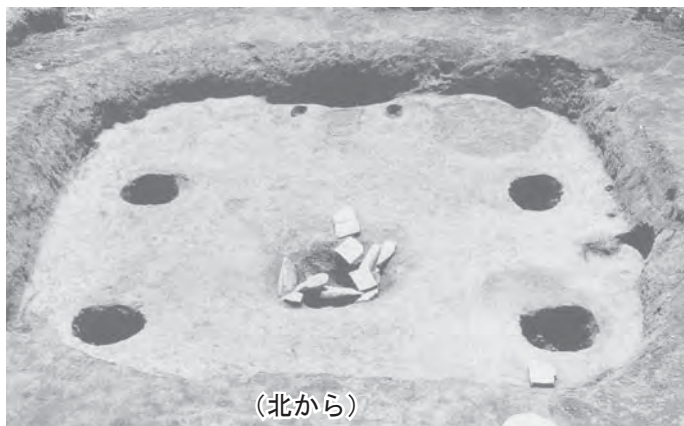
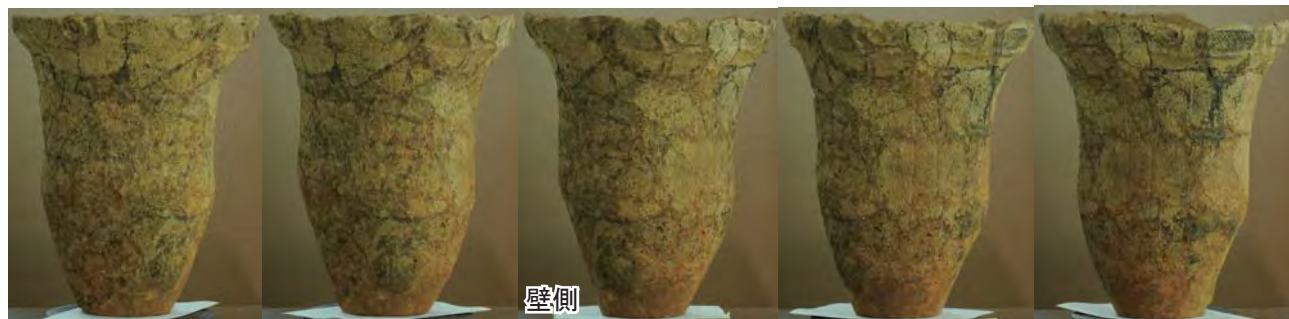
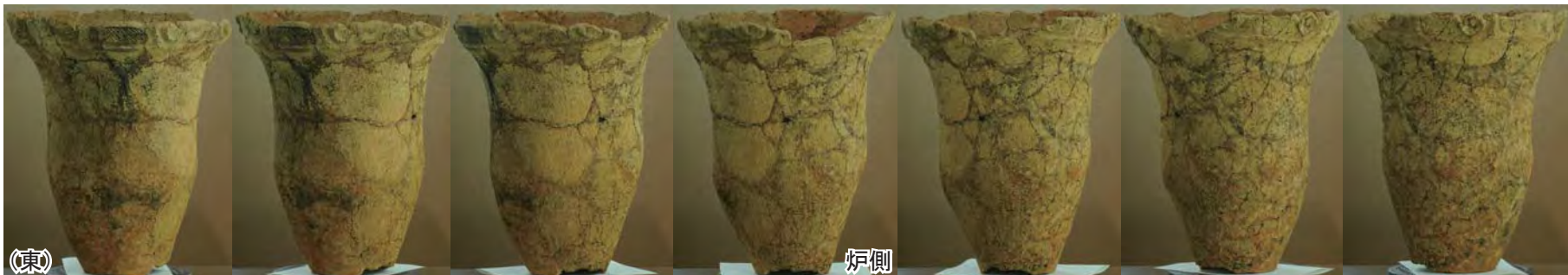

(土器実測図 : S=1/10)



堂之上遺跡  
26号住居1 (外埋甕)  
『堂之上遺跡』(1997)

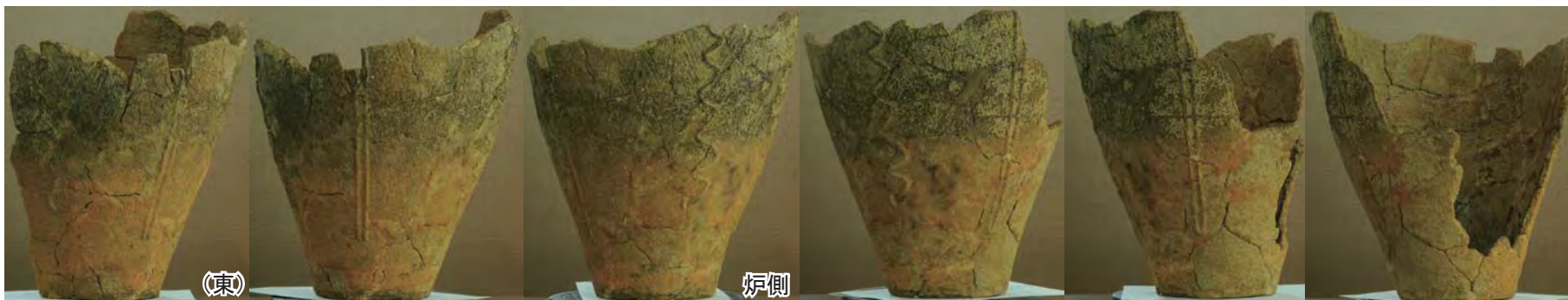

(東)

炉側



(東から)

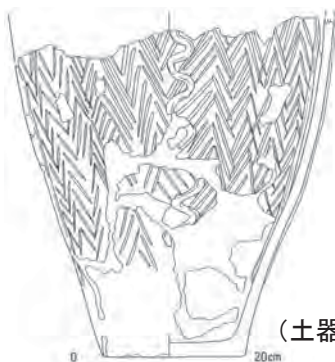

(土器実測図 : S=1/8)

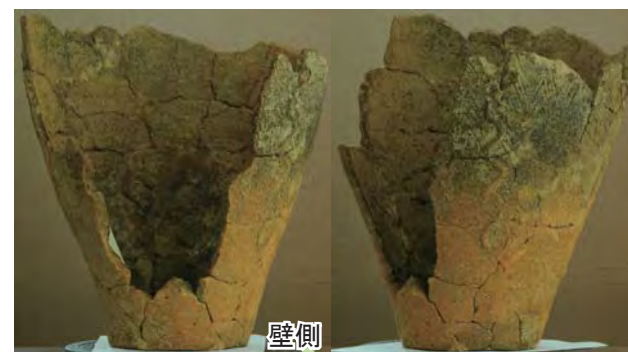

壁側

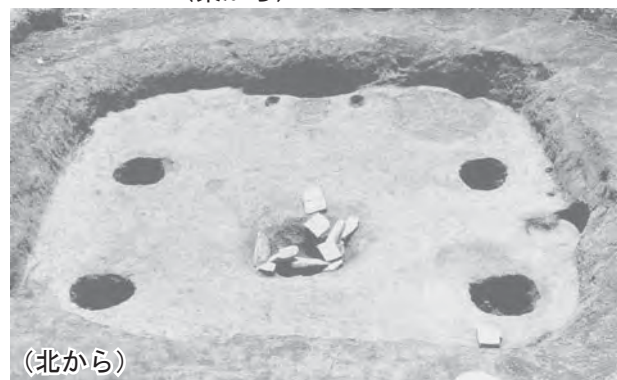

(北から)

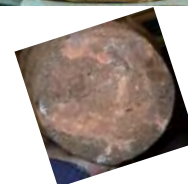

(北から)



(東から)

堂之上遺跡  
26号住居2 (内埋甕)  
『堂之上遺跡』(1997)



(土器実測図 : S=1/6)

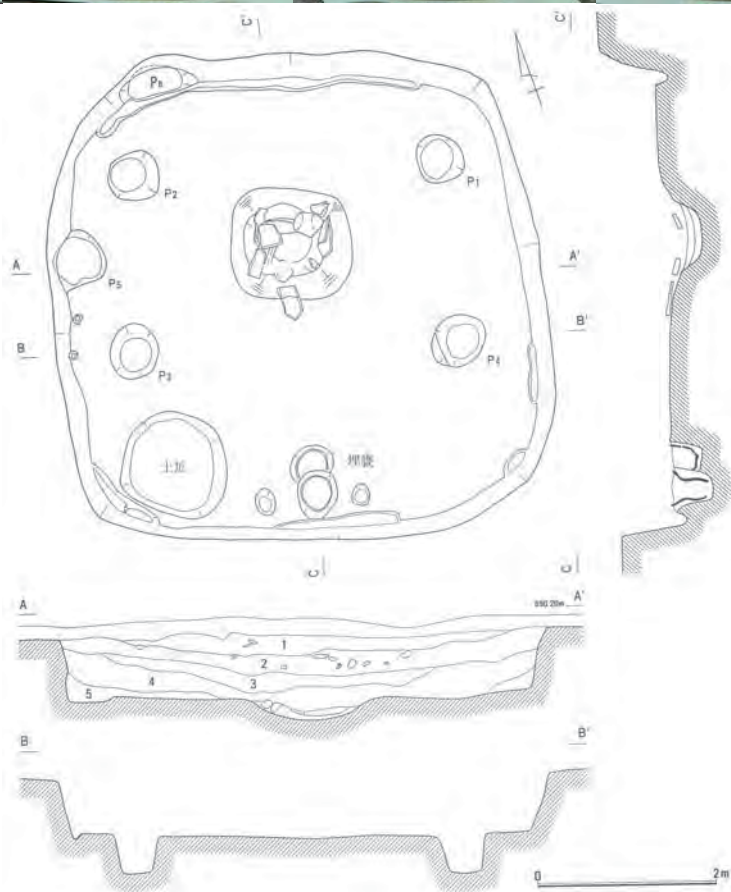

(北から)

堂之上遺跡  
26号住居6  
『堂之上遺跡』(1997)



破片 1 正面



(方角不明)

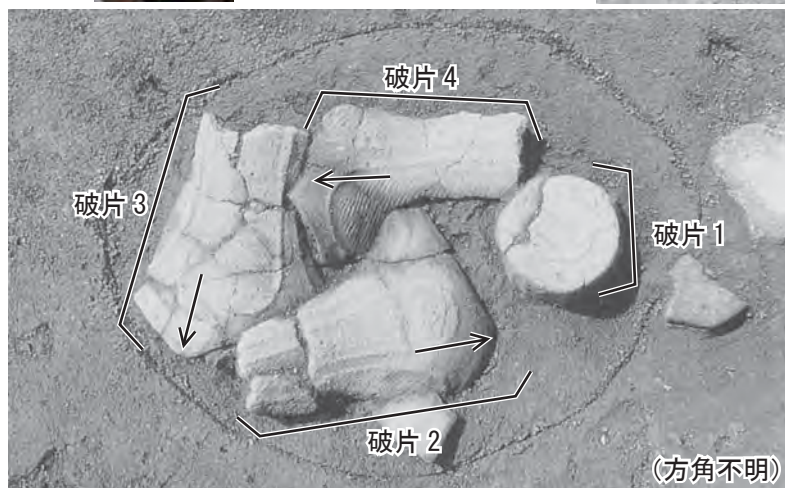

(方角不明)

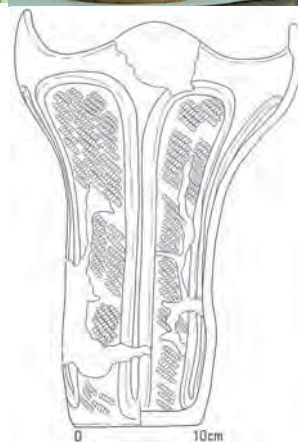

(土器実測図：S=1/6)

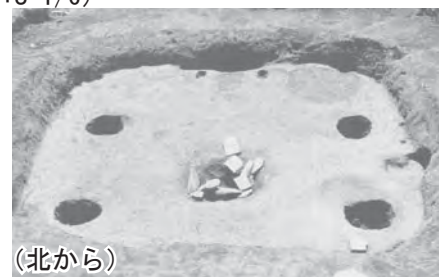

(北から)



堂之上遺跡  
26号住居土器組 1

『堂之上遺跡』(1997)

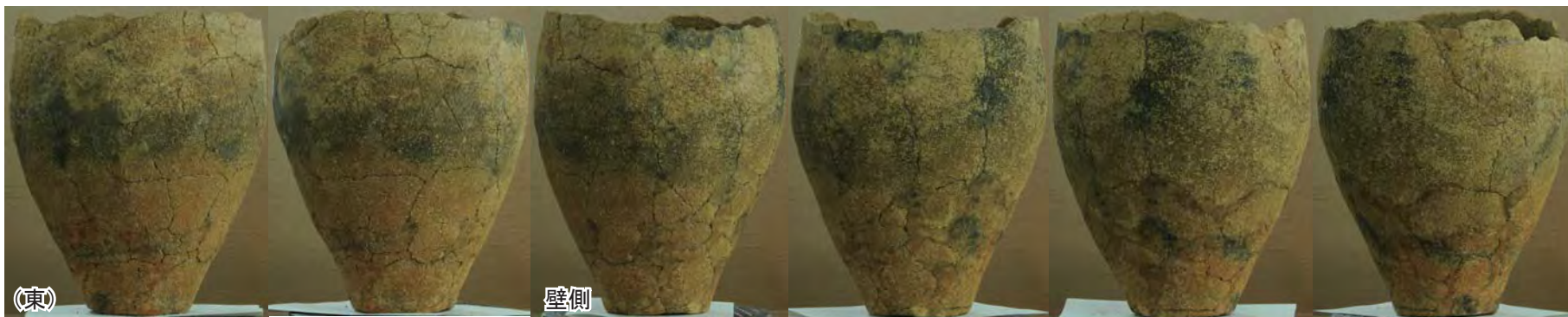

(南から)

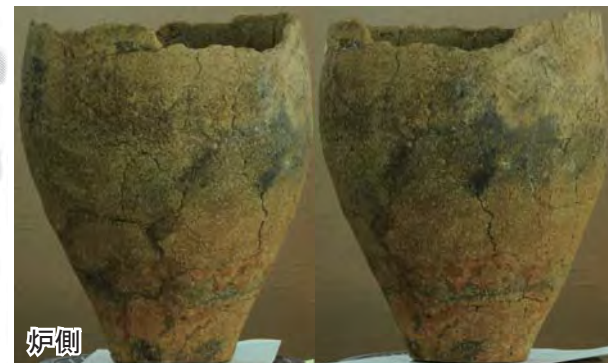
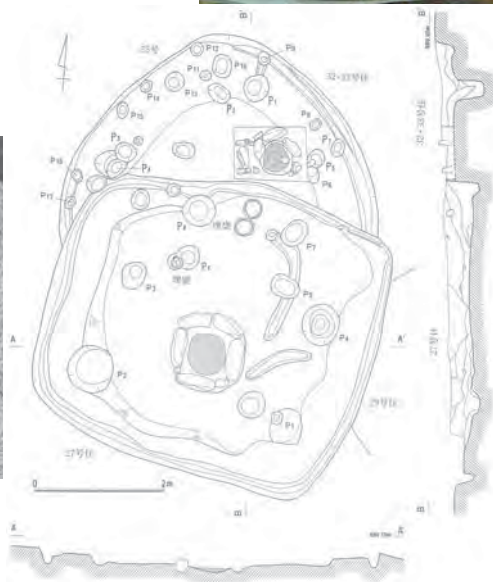

(炉側)



(東から)

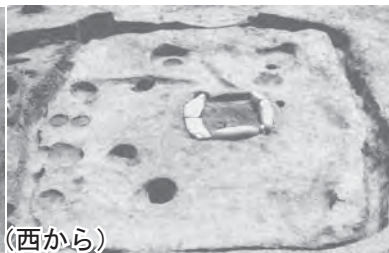

(西から)



(土器実測図 : S=1/6)

堂之上遺跡  
27号住居1 (外埋甕)  
『堂之上遺跡』(1997)

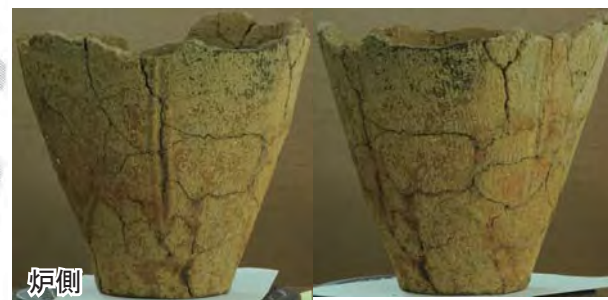
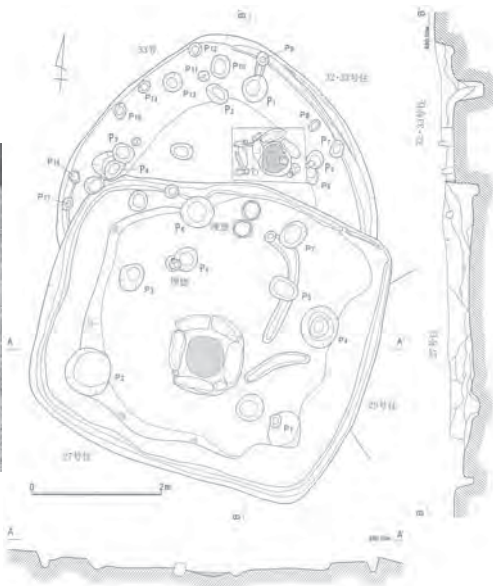

(土器実測図 : S=1/6)

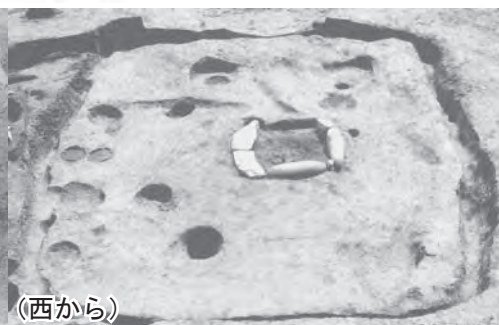

堂之上遺跡  
27号住居4 (内埋甕)  
『堂之上遺跡』(1997)



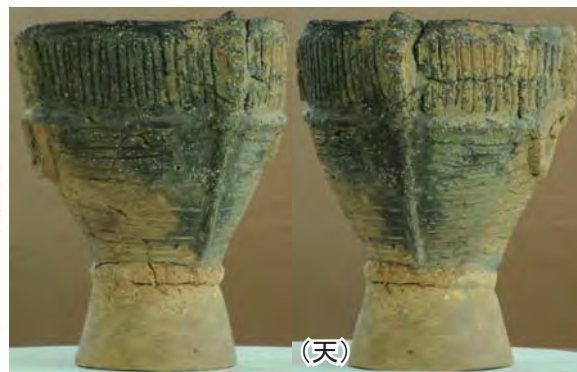
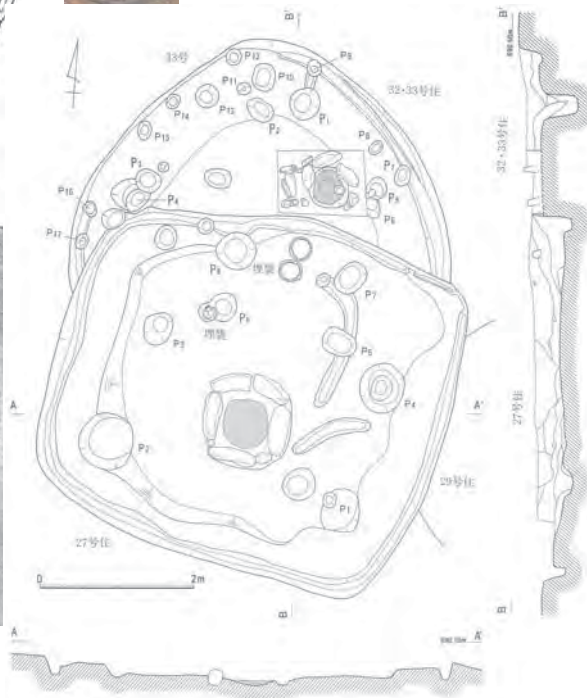
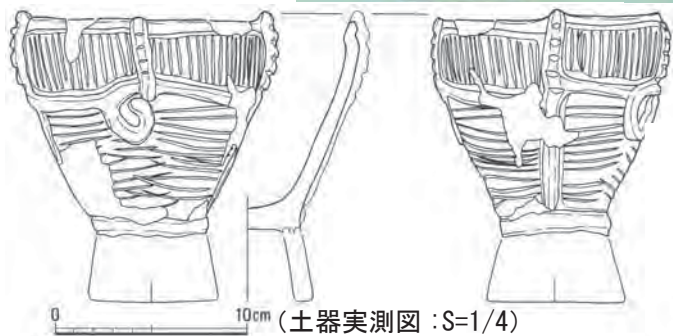

堂之上遺跡  
33号住居1

『堂之上遺跡』(1997)

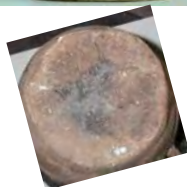
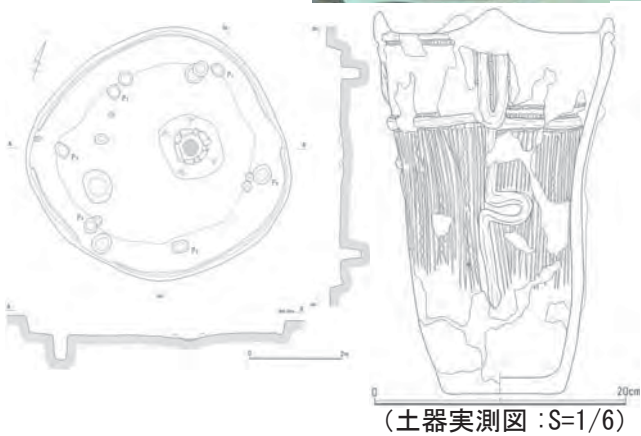

堂之上遺跡  
36号住居2  
『堂之上遺跡』(1997)



(土器実測図 : S=1/12)



(西から)

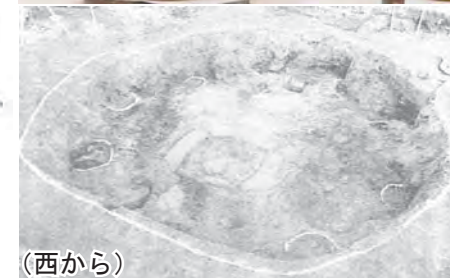
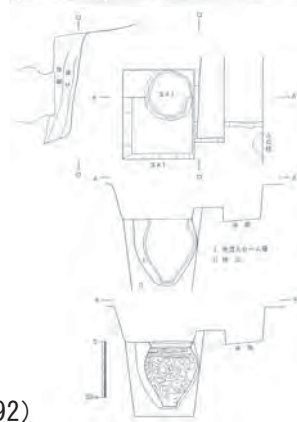

(西から)

無手無冠農場遺跡  
3号住居埋設 (SX1)

『無手無冠農場遺跡』(1992)



(土器実測図 : S=1/6)

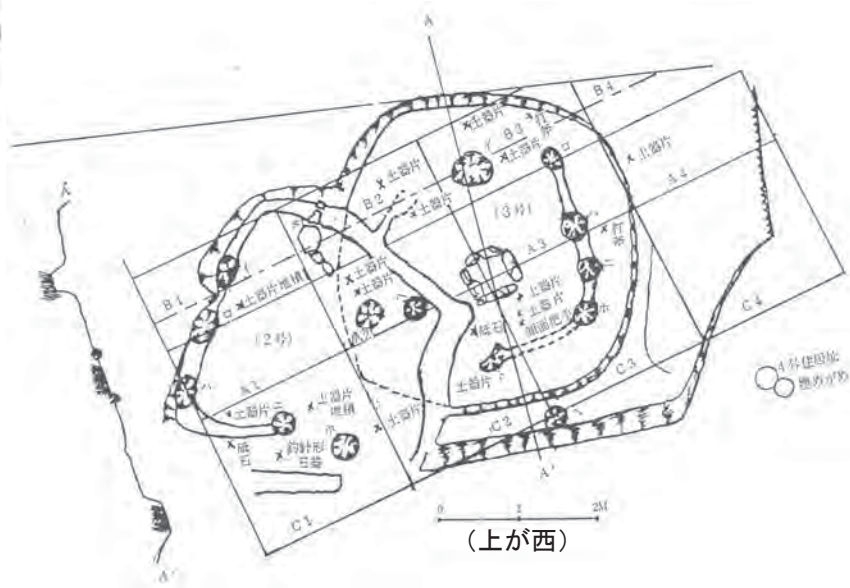

門端遺跡  
2号住居床 1

『門端縄文遺跡発掘調査報告書』(1983)

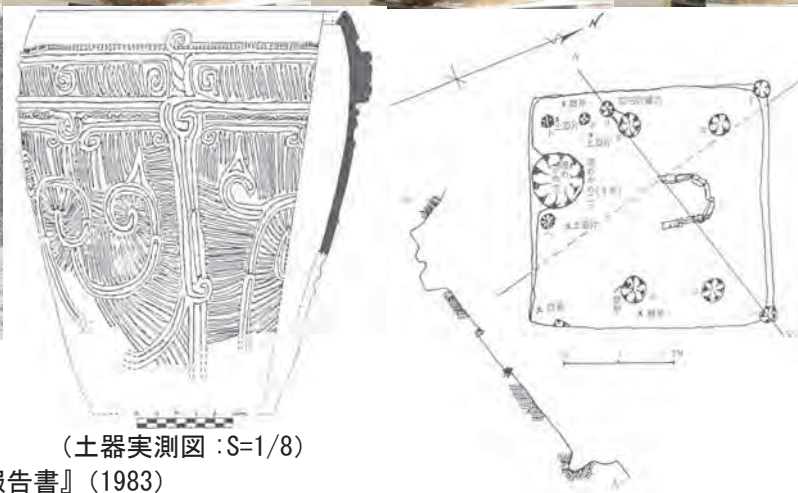
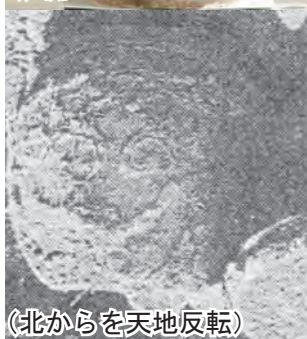

門端遺跡  
4号住居埋設土器 5

『門端縄文遺跡発掘調査報告書』(1983)

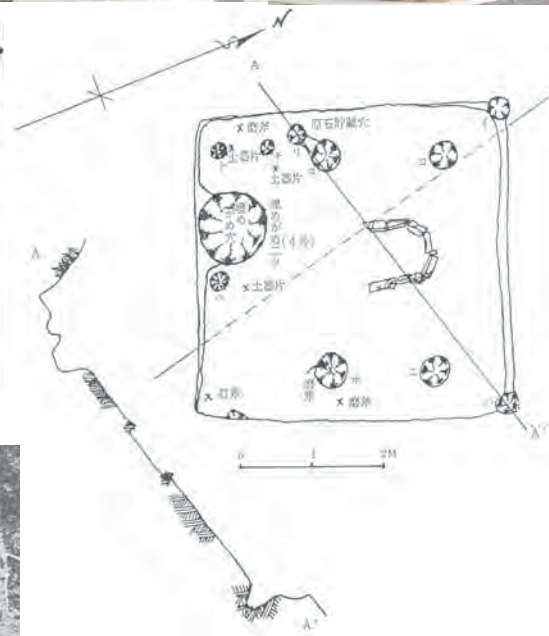
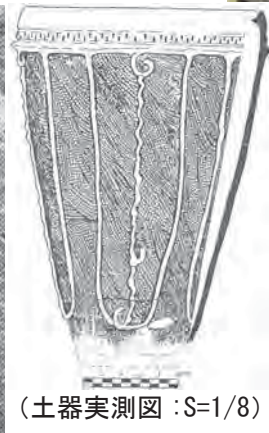

門端遺跡

4号住居埋設土器6

『門端縄文遺跡発掘調査報告書』(1983)



(土器実測図 : S=1/6)

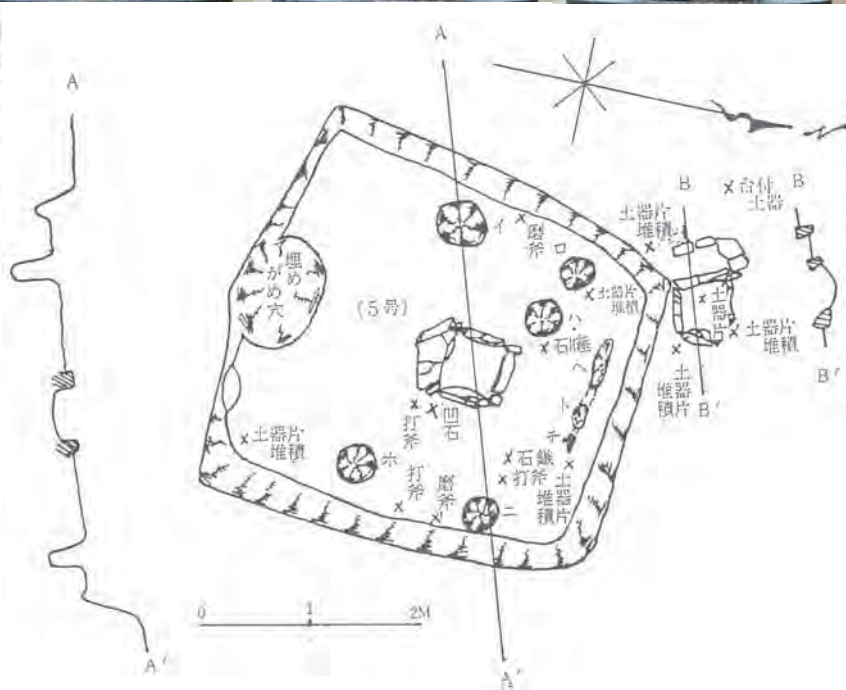

門端遺跡

5号住居埋設土器9

『門端縄文遺跡発掘調査報告書』(1983)

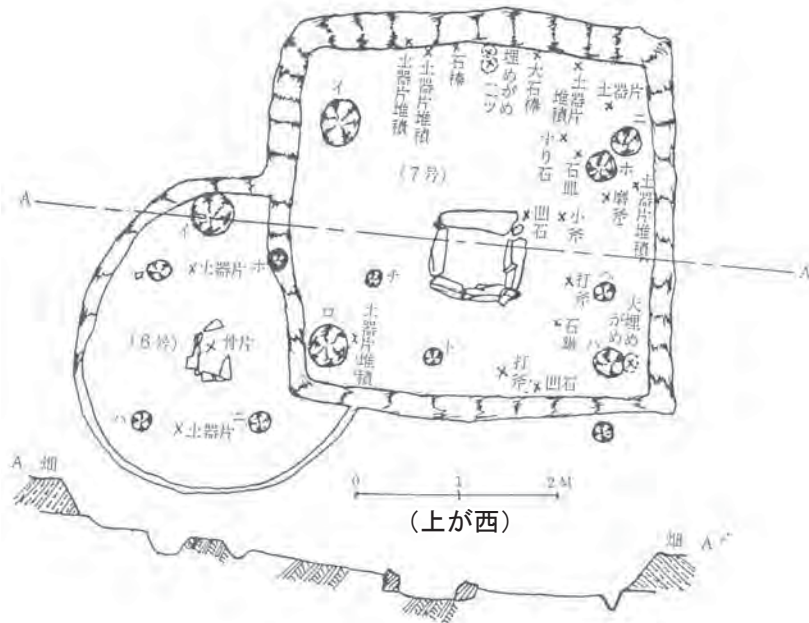
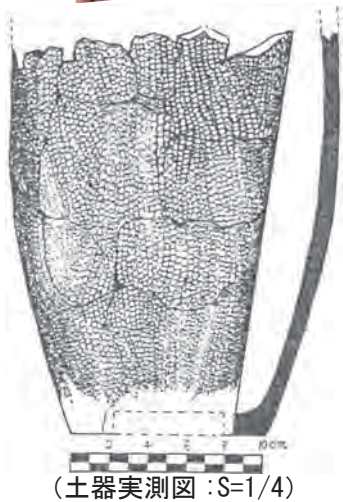

門端遺跡  
7号住居埋設土器 8  
『門端縄文遺跡発掘調査報告書』(1983)