京都帝國大學新聞
毎週水曜日発行
一部十銭　郵税共六銭
年間分前金五十銭
（全年中十部以上宛）
（郵税一ヶ月分五銭）
大阪日本橋筋二丁目
京都一番地
京都帝國大學新聞社
電話　本局　一一一
編輯部　一一二
庶務部　一一三
振替口座　大阪一八八〇
京都二八八〇

文房具紙印刷
垣見汲古堂
京都市烏丸通四条上ル
電話烏丸一〇三二番

大學改革問題を協議

委員會で詳細決定

議會長總

昨報の通り去る四月二十二、三日の両日文部省に開催、文部省から総次官、各帝國大学長、官房長、総長代理、本部から総長、理事、教授、事務官、学生部長、庶務課長、会計課長、図書課長、学生部長、庶務課長、図書課長、会計課長、図書課長、学生部長、庶務課長、図書課長、会計課長、図書課長、学生部長、庶務課長、図書

物價對策の現段階

条川　義男

政府はさきごろ物價調査會に諮問して、物價騰貴の原因、物價調査の方法、物價對策について、一般的基本的針を決定した。

今年が最後の年であり、この年度は國民生産者から商物資を買ひ、物價を上げて、利益を獲得しようとする傾向がつよかった。

しかし、物價騰貴の原因は、一般的に、物價の上昇は、一般的に、物價の上昇は、一般的に、物價の上昇

天長の佳節に絢爛

同學會　春季鍛錬大會

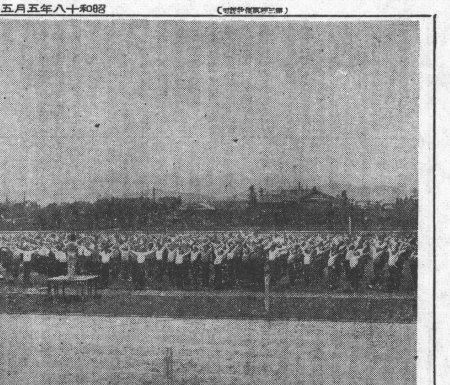

道場開き

銃劍道部

三分の一は會社員

目立つ法文の萬能性

本學卒業生の狀況

彈巢

初夏の歡迎號

第六輯

水無瀬神宮へ

來る九日實施

就職の用意を

六月上旬申込發表

作田博士を招く

東亞研究會

健兵對策に貢獻

耳鼻咽喉科教室の業績

「京大記者會」

四月から新發足

戰爭の本當の姿は？

さうだ、判らないといふ方

舞鶴軍港と工場へ

田畑助教授講演

文報近畿報告總會

定期演奏會

於醫生集會所

空手演武會

各部　活潑に動く！

五月中の同學會事業

丹羽文雄氏講演

記軍從か我

二の其

鍛錬體操の繼續

野球聯盟解散

胃腸病

壯丁訓練實施

國際法及外交實料

高等試驗合格記事法問題解答

民事訴訟法

強制執行法

破産法

驗試家國

大觀堂新刊・重版・書

邊疆アラスカ

樂聖夜話

支那旅行日記

支那政治經濟年表

西洋印刷文化史

戰爭の哲學

原子物理學

膠質學論叢第一輯

日本刀學會編

日本刀研究

順一著　靜穩なる信賴

義鉛著　三位一體論

ルター九十五ヶ條題

刊新・房書出河

A.B Davidson: Hebrew Grammar ¥7.00 ¥5.50
Cassell's Latin-English Dictionary ¥5.50 ¥3.80
東京神田三崎ノ二　長崎書店　振替東京1886番

詩の心

片山敏彦

會だふれ

文章　藤岳

春暮

清閑寺靈山町あたり　柳田敏郎

護國神社

浪亞田臼

京阪の動植物園

春山行夫

上村六郎共著　日本色名大鑑　A5四六　四百頁　定價五〇〇

森田草平著　續夏目漱石　津田四郎裝　A5四六　二百頁　定價一〇〇

高田保馬著　民族耐乏　四六　三百頁

中谷宇吉郎著　樹氷の世界　四六　三百頁

高宮直子著　正岡子規　近刊

誌雑法公

甲鳥書林

日本歴史の精神　佐野一彦著　個1・50　〒15

イギリス帝國主義史論　矢口孝次郎著　個1・40　〒20

戰時勞務と經營　古林喜樂著　個1・80　〒15

物價變動の測定　森田優三著　個1・20　〒15

厚生經濟學　中山伊知郎著　個1・80　〒15

甲文堂書店

東洋哲學史綱要　宮島眞一著　B6列　クロース綴四八　價三〇〇

西洋哲學史綱要　文進堂

哲學年鑑　第一輯　昭和十七年版　B6列　四六四頁　價三圓五〇錢

靖文社刊

日鮮神話傳說の研究　柳原書店新刊

俳人芭蕉の研究　鈴木雅雅著

魚後盃五郎著　日本文化の發達

一生堂書店