

# 京都大学総合博物館収蔵資料目録

## 第12号

Collections in the Kyoto University Museum

No. 12

教養部・第三高等学校由来動物標本

第二部 無脊椎動物標本

ZOOLOGICAL COLLECTION OF BIOLOGICAL LABORATORY,  
YOSHIDA COLLEGE AND THE THIRD HIGHER SCHOOL

PART 2. INVERTEBRATES

加藤 大河・澤田 直人・松沼 瑞樹・本川 雅治・中野 隆文

Taiga KATO, Naoto SAWADA, Mizuki MATSUNUMA, Masaharu MOTOKAWA, Takafumi NAKANO

March 2024

# 教養部・第三高等学校由来動物標本

## 第二部 無脊椎動物標本

### ZOOLOGICAL COLLECTION OF BIOLOGICAL LABORATORY, YOSHIDA COLLEGE AND THE THIRD HIGHER SCHOOL

#### PART 2. INVERTEBRATES

加藤 大河<sup>1</sup>・澤田 直人<sup>1</sup>・松沼 瑞樹<sup>2</sup>・本川 雅治<sup>2</sup>・中野 隆文<sup>1</sup>

<sup>1</sup>京都大学大学院理学研究科, <sup>2</sup>京都大学総合博物館

Taiga KATO<sup>1</sup>, Naoto SAWADA<sup>1</sup>, Mizuki MATSUNUMA<sup>2</sup>, Masaharu MOTOKAWA<sup>2</sup>, Takafumi NAKANO<sup>1</sup>

<sup>1</sup>Graduate School of Science, Kyoto University

<sup>2</sup>The Kyoto University Museum, Kyoto University

京都大学総合博物館

THE KYOTO UNIVERSITY MUSEUM

T. Kato, N. Sawada, M. Matsunuma, M. Motokawa, and T. Nakano.

Zoological Collection of Biological Laboratory, Yoshida College and The Third Higher School. Part 2. Invertebrates.  
*Collections in the Kyoto University Museum*, No. 12, 261 pages

DATE OF PUBLICATION: March 29, 2024

Collections in the Kyoto University Museum (ISSN 2423-9038). The Kyoto University Museum,  
Kyoto University, Yoshida-Honmachi, Sakyo-ku, Kyoto 606-8501, Japan



A. 第三高等学校由来の貝類標本 (KUZ-KYB-1184)



B. 平瀬貝類博物館から移管された貝類標本 (KUZ-KYB-1163)



C. 貝類乾燥標本が収蔵されている標本棚



D. 標本棚の各引き出しに多数の貝類乾燥標本を収めている



E. 標本棚の各引き出しに多数の貝類乾燥標本を収めている



A. アカビシヤマキサゴ (KUZ-KYB-2791)  
小笠原群島の絶滅種



B. ヤクシママイマイ (KUZ-KYB-2164)  
古い和名 (ヤクシマヒトスヂマイマイ) でラベルされた標本



C. サクマイマイ (KUZ-KYB-2166)  
現北朝鮮瑞興郡産の標本



D. カワコザラガイ (KUZ-KYB-2330)  
古い和名 (ミツジンガサ) でラベルされた標本



E. オネジニナ (KUZ-KYB-1693)  
奄美大島産の標本



F. ハマグリ (KUZ-KYB-1581)  
伊勢から得られた標本



A. タコクラゲ (KUZ-KYB-1782)



B. ニッポンウミシダ (KUZ-KYB-2037)



C. フナムシ (KUZ-KYB-1860)  
採集年は不明だが恐らく 1899 年



D. 広節裂頭条虫 (KUZ-KYB-2915)

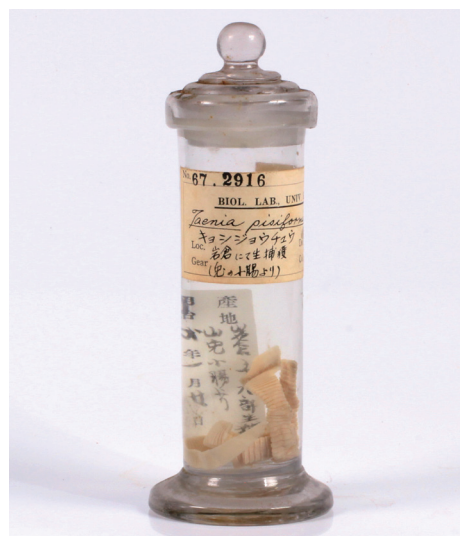

E. 無鉤条虫 (KUZ-KYB-2916)



A. ハナフジツボ (KUZ-KYB-1885)  
1933年7月に国後島より採集



B. フサコケムシ科の1種 (KUZ-KYB-1957)  
1933年8月に択捉島のカムイコタン沼より採集



C. トククリガンゴモドキ (KUZ-KYB-2000)  
1967年11月に番所鼻より採集

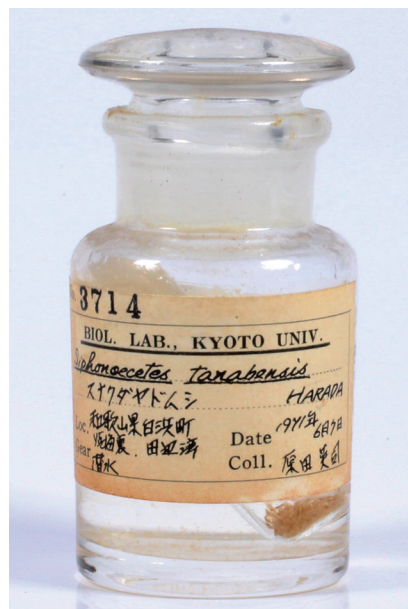

D. スナクダヤドムシ (KUZ-KYB-3714)  
1971年6月に採集。本種は同年3月に原田自身の手によって新種として記載された



A. アメフラシ (KUZ-KYB-2093)



B. 擬態標本 (アリグモ / オオアリ / トゲアリ)  
(KUZ-KYB-7070)

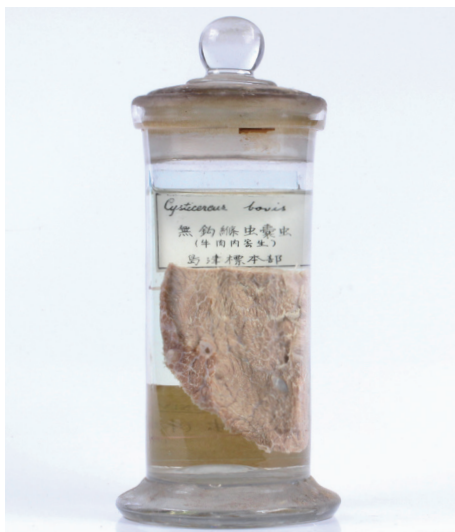

C. 無鉤条虫囊虫 (KUZ-KYB-7074)



D. 裂頭条虫 (KUZ-KYB-7269)



E. イセエビの解剖 (KUZ-KYB-7058)





図版の説明  
Figure explanation

図版 1. 教養部・第三高等学校由来の貝類標本 (A, B) とその収蔵棚 (C-E)。(A, B) 平瀬貝類博物館 (平瀬介館) から移管された標本とそうでないものでラベルが異なる。(C-E) 平瀬貝類博物館から移管された標本を含む貝類乾燥標本 2380 点が保管されている収蔵棚。

Plate 1. Shellfish specimens (A, B) and their storage shelf (C-E) for the molluscan specimens of the Biological Laboratory, Yoshida College and The Third Higher School. (A, B) The specimen transferred from the Hirase Conchological Museum to The Third Higher School contains the Hirase's original label. (C-E) The storage shelves keep 2380 dried shellfish specimens including those transferred from the Hirase Conchological Museum.

- A. 第三高等学校由来の貝類標本 (KUZ-KYB-1184) .
- A. A shellfish specimen, KUZ-KYB-1184, in The Third Higher School collection.
- B. 平瀬貝類博物館から移管された貝類標本 (KUZ-KYB-1163) .
- B. A shellfish specimen, KUZ-KYB-1163, which was transferred from the Hirase Conchological Museum (No. 256) to The Third Higher School.
- C. 貝類乾燥標本が収蔵されている標本棚.
- C. The storage shelf that keeps shellfish specimens.
- D, E. 標本棚の各引き出しに多数の貝類乾燥標本を収めている.
- D, E. Each drawer case of the shelf contains a number of dried shellfish specimens.

図版 2. 平瀬貝類博物館 (平瀬介館) から移管された標本。日本の貝類学黎明期に把握されていた貝類の多様性や当時の貝類相を示す。

Plate 2. Specimens transferred from the Hirase Conchological Museum, showing the knowledge of molluscan diversity and molluscan fauna at the dawn of Japanese conchology.

- A. アカビシヤマキサゴ (KUZ-KYB-2791), 小笠原群島の絶滅種.
- A. *Ogasawarana rex*, KUZ-KYB-2791, extinct species in the Ogasawara Archipelago.
- B. ヤクシママイマイ (KUZ-KYB-2164), 古い和名 (ヤクシマヒトスチマイマイ) でラベルされた標本.
- B. *Euhadra yakushimana*, KUZ-KYB-2164, labelled as its old Japanese name.
- C. サクマイマイ (KUZ-KYB-2166), 現北朝鮮瑞興郡産の標本.
- C. *Karattohelix fragilis*, KUZ-KYB-2166, from Sohun, North Korea.
- D. カワコザラガイ (KUZ-KYB-2330), 古い和名 (ミツジンガサ) でラベルされた標本.
- D. *Ferrissia nipponica*, KUZ-KYB-2330, labelled as old Japanese name.
- E. オネジニナ (KUZ-KYB-1693), 奄美大島産の標本.
- E. *Scalenostoma carinatum*, KUZ-KYB-1693, from Amami-Oshima Island, Japan.
- F. ハマグリ (KUZ-KYB-1581), 伊勢から得られた標本.
- F. *Meretrix lusoria*, KUZ-KYB-1581, from Ise, Japan.

図版 3. 穴戸一郎が採集した無脊椎動物標本。(A-C) 第三高等学校に着任した 1899 年に相模湾三崎より採集された海産無脊椎動物標本。(D, E) 1902 年に京都より採集された条虫類標本。

Plate 3. Invertebrate specimens collected by the late Professor Ichiro Shishido. (A-C) Marine invertebrates collected from Misaki, Sagami Bay, Japan, in August 1899. (D, E) Cestode specimens collected from Kyoto, Japan, in 1902.

- A. タコクラゲ (KUZ-KYB-1782) .
- A. *Mastigias papua*, KUZ-KYB-1782.
- B. ニッポンウミシダ (KUZ-KYB-2037) .
- B. *Anneissia japonica*, KUZ-KYB-2037.
- C. フナムシ (KUZ-KYB-1860), 採集年は不明だが恐らく 1899 年.
- C. *Ligia exotica*, KUZ-KYB-1860; its collection date is unknown, but may be in August 1899.
- D. 広節裂頭条虫 (KUZ-KYB-2915) .
- D. *Dibothriocephalus latus*, KUZ-KYB-2915.
- E. 無鉤条虫 (KUZ-KYB-2916) .
- E. *Taenia saginata*, KUZ-KYB-2916.

図版 4. 吉井良三 (A, B) ならびに原田英司 (C, D) が採集した無脊椎動物標本。 (A, B) 1933 年に南千島より採集された標本。 (D, E) 白浜より採集された海産無脊椎動物。

Plate 4. Invertebrate specimens collected by the late Professor Ryozo Yosii (A, B) and the late Professor Eiji Harada (C, D). (A, B) Specimens collected from the southern Kuril Islands in 1933. (D, E) Marine invertebrates collected from Shirahama, Wakayama, Japan.

- A. ハナフジツボ (KUZ-KYB-1885), 1933 年 7 月に国後島より採集。  
A. *Balanus crenatus*, KUZ-KYB-1885, from Kunashir Island (Kunashiri Island) in July 1933.
- B. フサコケムシ科の 1 種 (KUZ-KYB-1957), 1933 年 8 月に択捉島のカムイコタン沼より採集。  
B. Bugulidae gen. sp., KUZ-KYB-1957, from Lake Natasha, Iturup Island (Lake Kamuikotan-numa, Etorofu Island) in August 1933.
- C. トックリガンガゼモドキ (KUZ-KYB-2000), 1967 年 11 月に番所鼻より採集。  
C. *Echinothrix calamaris*, KUZ-KYB-2000, from Bansho Hana, near the Seto Marine Biological Laboratory in November 1967.
- D. スナクダヤドムシ (KUZ-KYB-3714), 1971 年 6 月に採集。本種は同年 3 月に原田自身の手によって新種として記載された。  
D. *Bubocorophium tanabensis*, KUZ-KYB-3714, in June 1971; this taxon was described as a new species by Harada in March 1971.

図版 5. 標本製作会社から購入された教育用無脊椎動物標本。 (A-C) 島津製作所標本部より購入された標本。 (D) 前川合名会社より購入された標本。 (E) 京都上野標本製作所より購入された標本。

Plate 5. Invertebrate specimens purchased for educational purposes from several companies. (A-C) Specimens purchased from the Shimadzu Hyohon-bu (Kyoto). (D) Specimen purchased from the Maekawa Gomei-gaisha (Osaka). (E) Specimen purchased from the Kyoto Ueno Hyohon Seisakusho.

- A. アメフラシ (KUZ-KYB-2093).  
A. *Aplysia kurodai*, KUZ-KYB-2093.
- B. 擬態標本 (アリグモ/オオアリ/トゲアリ) (KUZ-KYB-7070).  
B. Specimens showing an ant-mimicking spider, KUZ-KYB-7070.
- C. 無鉤条虫囊虫 (KUZ-KYB-7074).  
C. The parasitological specimen, *Taenia saginata* and *Cysticercus bovis*, KUZ-KYB-7074.
- D. 裂頭条虫 (KUZ-KYB-7269).  
D. The parasitological specimen, *Diphyllobothrium nihonkaiense*, KUZ-KYB-7269.
- E. イセエビの解剖 (KUZ-KYB-7058).  
E. Internal anatomy of *Physalia physalis*, KUZ-KYB-7058.

## 京都大学教養部・第三高等学校由来の無脊椎動物標本目録

Invertebrate specimen catalog in zoological collection of Biological Laboratory, Yoshida College,  
Kyoto University and The Third Higher School

本目録では、かつて第三高等学校、教養部が所蔵し、後に総合人間学部生物学教室が継承し、2001年に総合博物館に移管された標本群のうち、2023年に出版された脊椎動物標本目録（以下、脊椎動物標本目録；本川ほか2023）で扱われなかった無脊椎動物標本3535点（標本の所在を確認出来なかった83点を含む）を収録した。「無脊椎動物」という性質上、標本群を構成する分類群は多岐に渡り、後生動物では20門から成る。各門の標本点数の内訳は、海綿動物門51点、有櫛動物門4点、刺胞動物門158点、扁形動物門36点、輪形動物門（鉤頭虫類）1点、毛顎動物門3点、苔虫動物門15点、箒虫動物門2点、腕足動物門8点、紐形動物門20点、軟体動物門2570点、環形動物門73点、内肛動物門1点、線形動物門12点、類線形動物門3点、有爪動物門2点、節足動物門433点（鋏角類48点、多足類12点、甲殻類341点、六脚類32点）、棘皮動物門100点、半索動物門3点、脊索動物門33点（頭索動物と尾索動物）であった。加えて、今回の目録には非後生動物7点を含めてある。

脊椎動物標本目録に記してある通り、無脊椎動物標本も教養部（Kyoyoubu）にちなんでKYBではじまる登録番号を付した上で、京都大学総合博物館動物学標本（アクロニムKUZ）に新たに登録した。目録作成に当たっては、原田英司助教授（1964～1982年教養部在籍）によって整理された標本台帳と標本カードの情報を拠り所とした。標本番号の表記は「KUZ-KYB-2100」、日本語で言及する場合には「京都大学動物学コレクション旧教養部標本 No. 2100」となる。本目録で欠落している標本番号については、脊椎動物標本目録に掲載済みであり、2つの目録を合わせ、教養部・第三高等学校由来動物標本は、脊椎動物1089点、無脊椎動物3535点の、合わせて4500点を越える規模であることが明らかになった。

旧教養部の無脊椎動物標本で最大規模を誇るのは、軟体動物門の標本群であり、無脊椎動物標本の約3/4を占める。そのほとんどが、平瀬貝類博物館（当時は平瀬館）に由来する標本群であり、総数は1895点に及ぶ（図版1, 図A-E）。1913年に開館したが、僅か6年後の1919年に閉館となった平瀬貝類博物館のコレクションの主要部は、平瀬家、東京帝室博物館（現国立科学博物館）、スミソニアン博物館に3分割されたうえで、コレクションの残余部が更に分割され、それらの一部が第三高等学校、理学部動物学教室、地質鉱物学教室に移管された（カロモン2017; 黒住2023）。標本群には、当時の日本の領土全域から収集された主要な陸、淡水、海産貝類が揃っており（図版2, 図A-F）、更に、小笠原群島の固有絶滅種（図版2, 図A）が多数含まれていたほか（環境省自然環境局野生生物課希少種保全推進室2020）、現在使用されている和名とは異なる和名でラベルされた標本（図版2, 図B, D）も散見された。平瀬貝類博物館のコレクションの残余部とはいえ、本邦における貝類学黎明期の実状、そして日本産貝類の歴史的な多様性喪失や和名変遷の一端をうかがい知ることが出来る。今回の目録において、平瀬貝類博物館より第三高等学校に移管された残余分が初めて公開されたことになり、今後の学術的評価が望まれる。

第三高等学校由来の標本で次に注目したいのは、宍戸一郎教授（1899年～1922年在籍）が教養部着任時にもたらされたと思われる、海産無脊椎動物の標本群である。それら海産無脊椎動物の多くが1899年8月に三崎において採集されたものであり、計29点が確認され（不確かなものも含む）（図版3, 図A-C）、第三高等学校における教育資料の拡充に積極的であったことが伺える。これは、購入した標本が主体であった脊椎動物の標本群（本川2023）とは対照的で、宍戸が水産生物学を専門としたことも関連すると思われる。宍戸は帝国大学の学生時代、卒業研究を三崎臨海実験所で実施しており（磯野1988）、宍戸にとってゆかりのある三崎から採集された標本は計43点に及ぶ。一方宍戸が三崎以外の地から採集した標本は18点と限られ、京都市域において採集された標本は僅か3点のみであった（図版3, 図D, E）。

第二次世界大戦後の1947年に、第三高等学校に着任したのが、吉井良三教授であった。吉井は1935年に第三高等学校を卒業後、理学部動物学教室に入学、1938年に卒業した（日本土壤動物学会2000）。第三高等学校が解散する前年の1949年に京都大学助教授に着任、1963年に教養部教授となり、1977年に京都大学を退官した。第三高等学校から教養部に関係した時間は非常に長い一方、明らかに吉井が採集したと分かる標本は少なく、和歌山県白浜の瀬戸臨海実験所周辺で収集した標本を中心に、僅か16点しかなかった。一方、それら標本には、国後島ならびに択捉島のカムイコタン沼より採集された標本（図版4, 図A, B）が含まれていた。

田中阿歌麿子爵と、理学部大津臨湖実験所の宮地傳三郎講師（当時）が主導して、1932年から1935年にかけて千島列島の陸水調査が実施された（田中・星野 1933；宮地 1939）。吉井は田中と宮路の千島列島調査の一部に参加したようで（田中 1935；宮地 1939）、吉井自身が、1934年の夏にパラムシル島で確認したハリナズナ *Subularia aquatica* L. を報告している（大井・吉井 1934）。今回確認された2点の標本は、吉井が調査期間において、1934年の北千島だけでなく、1933年には南千島に上陸したことを示す証拠である。

教養部時代の標本群の多くは、原田が採集した海産無脊椎動物から構成された。特に原田自身が白浜において1955年～1971年という長期間に渡って収集した標本の数が多く、かつ様々な分類群を含んでいた（図版4, 図C）。今の所タイプ標本は確認出来ていないが、原田が白浜より新種として記載した端脚目の1種（Harada 1971）について記載論文執筆後に採集された標本が含まれていた（図版4, 図D）。原田は勿論のこと、吉井が採集した標本の多くも白浜より得られており、教養部における動物学教育において、当時理学部附属であった瀬戸臨海実験所が担った役割は大きかったと考えられる。

また、数は決して多くないが、脊椎動物標本と同様（本川 2023）、無脊椎動物標本においても教育用に複数社、個人から購入したと考えられる標本、計50点が確認された。その内訳は、点数が多い順に、島津製作所標本部（22点）、京都上野標本製作所（11点）、二樹生物研究所（6点）、動物標本社（5点）、岩井應用昆虫研究所（京都）（2点）、教育品製造合資会社（2点）、前川合名会社（大阪）（1点）、個人（三重縣 山本久朗）（1点）（図版5, 図A-E）であった。

繰り返しになるが、無脊椎動物の標本群は対象としている分類群が多岐に渡るため、閲覧可能な情報として公開することを一意として、本目録を作成した。大学紛争当時教養部において標本の管理に当たっていた原田は、キャンパスが学生封鎖された折、標本群は永遠の価値を持つがゆえに未来に残すべきものである旨を黒板に特筆大書して学生に訴え、それら標本が学生運動に巻き込まれて破壊、逸失しないよう、手を尽くしていたとのことである（森野 浩, 私信）。本目録が、先人の努力により継承された本標本群の今後の研究に資することが出来れば幸いである。

なお、本目録では以下の項目を標本番号順に示した。

1. 標本番号：京都大学動物学コレクションとしての標本番号である。詳細は上記を参照。
2. 三高番号：第三高等学校で登録されていた標本番号。
3. その他番号：標本やラベルに記載されていた番号をできるだけ転記した。上記2の三高番号は、三高番号であることが確実なものだけを示したため、ここに記した番号が三高番号である可能性もある。このほか、採集者番号、その他の登録番号等が含まれる。
4. 門：当該標本が所属する門の名称を、上段に和名、下段に学名で示した。複数分類群を扱った標本は分類群を列記した。
5. 資料名／和名：ラベルなどに記された入手時や教養部時代の和名を示した。また7000～7200番台の展示標本については、資料名を記した。
6. 資料名／学名：ラベルなどに記された入手時や教養部時代の学名を示した。
7. 現在の学名：資料名から推定される、現在使用されている学名を記した。なお、これは標本を同定した結果に基づくものではなく、あくまで資料名を現在の分類体系に照らし合わせて更新しただけの情報である。なお、亜属名等の挿入と、亜種小名の引用は行わなかった。

4と7について現在の高次分類および、種の学名は基本的に以下に従った。

高次分類：Brusca et al. (2023)

ザトウムシ類：川野・鶴崎 (2013)

クモ類：小野 (2009)

軟体動物：湊 (1989)；奥谷 (2017)；環境省自然環境局野生生物課希少種保全推進室 (2020)；

WoRMS Editorial Board (2024)

他無脊椎動物：WoRMS Editorial Board (2024)

8. 種類：液浸あるいは乾燥という標本の種別。

9. 個体数：標本の個体数.
10. 産地：ラベルなどに記入された標本の産地. 明らかな誤字脱字以外は手を加えていない.
11. 採集・購入者情報：標本に記されている情報をもとに標本の採集・購入の年月日と採集者や標本製作・販売業者の名称を記した. 購入標本については, 記された年月日が, その標本の採集時期であるのか, 販売時期であるのか区別できないものもある.
12. コメント：標本目録の作成時に気づいたことのうち, 重要度の高い内容について記した.

The present catalog contains invertebrate specimens from the collection of the Biological Laboratory, Faculty of Integrated Human Studies, which was formerly kept by the now defunct Biological Laboratory, Yoshida College and The Third Higher School, and later transferred to the Kyoto University Museum in 2001. This catalog complements the Vertebrate Specimen Catalog published in 2023 (hereinafter, VSC; 本川ほか 2023). The collection includes 3535 specimens (including 83 specimens that could not be detected) in total, and consists of specimens that could be classified into 20 metazoan phyla: Porifera, 51 specimens; Ctenophora, 4; Cnidaria, 158; Platyhelminthes, 36; Rotifera (= Acanthocephala), 1; Chaetognatha, 3; Bryozoa, 15; Phoronida, 2; Brachiopoda, 8; Nemertea, 20; Mollusca, 2570; Annelida, 73; Entoprocta, 1; Nematoda, 12; Nematomorpha, 3; Onychophora, 2; Arthropoda, 433 specimens, which are composed of 48 chelicerates, 12 myriapods, 341 crustacean and 32 insects; Echinodermata, 100; Hemichordata, 3; and Chordata, i.e., Cephalochordata and Urochordata, 33 specimens. In addition, the collection contains 7 non-metazoan specimens.

As stated in VSC, the invertebrate specimens also have been newly registered in the Zoological Collection of the Kyoto University Museum (Acronym KUZ) and given registration numbers beginning with KYB, after Kyoyoubu (Faculty of Liberal Arts and Science). The specimen number is thus written as “KUZ-KYB-2100”. This catalog was mainly based on the registration books and cards organized by Associate Professor Eiji Harada at the Biological Laboratory, Yoshida College (1964–1982). The specimen numbers, which are missing in the present catalog, were already listed in VSC. According to VSC and the present catalog, the collection of the Biological Laboratory and The Third Higher School consists of more than 4500 specimens—vertebrates, 1089, and invertebrates, 3535 specimens—in total.

The largest phylum in the invertebrate collection of the Biological Laboratory is Mollusca, which accounts for ~3/4 of the total invertebrate specimens. Most part of the molluscan specimens were transferred from the Hirase Conchological Museum, which opened in 1913 and was defunct just six years later in 1919; in total, 1895 “Hirase” specimens were detected among the invertebrate collection (Pl. 1, Figs A–E). When the Hirase Conchological Museum was closed, the main part of its collection was divided into three portions. The two portions were transferred to the Tokyo Imperial Household Museum (now kept in the National Museum of Nature and Science), and the Smithsonian Institution, respectively, and the remaining main portion was retained in the Hirase’s place. Additionally, the residual “Hirase” specimens were further divided into several portions, and the some portions were transferred to The Third Higher School as well as Department of Zoology and Department of Geology and Mineralogy (both of the Faculty of Science, Kyoto Imperial University) (カコモン 2017; 黒住 2023). The “Hirase” collection includes major terrestrial, freshwater, and marine molluscan species collected from the entire “territory” of Japan at the beginning of 20th Century (Pl. 2, Figs A–F). The collection also contains the species endemic to the Ogasawara Islands, Japan (Pl. 2, Fig. A), which had already become extinct (環境省自然環境局野生生物課希少種保全推進室 2020), and specimens with “previous” Japanese names on their labels (Pl. 2, Figs B, D). Although the present specimens are based only on “a small portion of the residual part” of the malacological collection at the defunct Hirase Conchological Museum, it provides insights into the Japanese conchology in the early 20th century, as well as the historical loss of molluscan diversity in Japan and the transition of Japanese names for many molluscs. The present catalog provides the collection data of the “Hirase” specimens, which were transferred to the Third Higher School, for the first time; future investigations would clarify the malacological and historical features of those specimens.

The collection also contains marine invertebrate specimens collected by the late Professor Ichiro Shishido (from 1899 to 1922). In total, 29 specimens (including uncertain specimens) were collected by him at “Misaki”, Sagami Bay, Japan, in August 1899 (Pl. 3, Figs A–C), indicating that he was active in expanding marine invertebrate specimens for zoological education in The Third Higher School. This seems to be contrasts with the vertebrate specimens in the collection, which consisted mainly of purchased specimens (本川 2023), and may be related to the fact that he was specialized in fisheries science. When he was a student at the Imperial University, Shishido conducted his graduation research at the Misaki Marine Biological Station (磯野 1988), and thus Misaki would be associated with him. A total of

43 specimens were collected from Misaki by him. On the other hand, only 18 specimens were obtained from the other locations by Shishido, and among them, only three specimens were collected from Kyoto (Pl. 3, Figs D, E)

After World War II, the late Professor Ryozo Yosii was appointed to The Third Higher School in 1947. After graduating from The Third Higher School in 1935, Yosii entered the Department of Zoology, Faculty of Science, and graduated in 1938 (日本土壤動物学会 2000). In 1949, the year before the dissolution of The Third Higher School, he became an assistant professor at the Kyoto University, and in 1963, he was appointed to a professor at the Biological Laboratory, Yoshida College. Yosii had a long association with The Third Higher School and Yoshida College, but nonetheless, there were few specimens clearly identified as having been collected by him, with only 16 lots, around the Seto Marine Biological Laboratory of Kyoto University in Shirahama, Wakayama, Japan. On the other hand, two specimens collected from the Lake Kamaikotan-numa on Etorofu Island (Lake Natasha on Iturup Island), and Kunashiri Island (Kunashir Island) were found among those specimens (Pl. 4, Figs A, B). From 1932 to 1935, limnological surveys of the Kuril Islands were conducted led by the late Viscount Akamaro Tanaka and the late Professor Denzaburo Miyaji, who was a lecturer at the Otsu Hydrobiological Station, Faculty of Science, Kyoto Imperial University at that time (田中・星野 1933; 宮地 1939). Yosii apparently participated in parts of the surveys (田中 1935; 宮地 1939), and Yosii himself reported *Subularia aquatica* L., which was found on the Paramushir Island in the summer of 1934 (大井・吉井 1934). The two specimens are evidence that Yosii landed not only on the northern Kuril Islands in 1934, but also on Etorofu and Kunashiri Islands in 1933 during the limnological surveys period.

The majority of the specimens from the Yoshida College consisted of marine invertebrates collected by Harada. Most of those invertebrate specimens were collected by Harada from Shirahama between 1955 and 1971, and they were composed of various phyla (Pl. 4, Fig. C). No type specimens have been detected among the Harada's specimens. However, the specimen (Pl. 4, Fig. D), which was identified as an amphipod species described from Shirahama by Harada himself (Harada 1971), was found among the collection. The specimen was collected from Shirahama three months after the original description of the species was published. Given the fact that many specimens were collected from Shirahama by Harada as well as Yosii, the Seto Marine Biological Laboratory, which was affiliated with the Faculty of Science at the time, would have taken a major role in zoological education of the Yoshida College.

As clarified with the vertebrate specimens (本川| 2023), a total of 50 invertebrate specimens were purchased for educational purposes from several companies and an individual: Shimadzu Hyohon-bu (22 specimens), Kyoto Ueno Hyohon Seisakusho (11), Niki Biological Laboratory (6), Dobutsu Hyohon Sha (5), Iwai Applied Entomological Institute (Kyoto) (2), Kyoiku-hin Seizo Goshi-gaisha (2), Maekawa Gomei-gaisha (Osaka) (1), and an individual (山本久朗 in Mie Prefecture) (1) (Pl. 5, Figs A–E).

Because the invertebrate collection covers various taxa, this catalog was prepared with the aim of making the original as well as fundamental data of the specimens available. The late Professor Harada, who was in charge of collection management in the Biological Laboratory during the student movements era of the 1960's, explicitly stated his message to the students on the blackboard in the experimental room that the specimens possess eternal scientific value and thus should be preserved for the future, when the campus was blockaded by students. Harada did his best to prevent the destruction or loss of the specimens by the student movements (H. Morino, personal communication). We hope that this catalog will help conduct future studies of this collection, which has been inherited through the efforts of the predecessors.



In this catalog, the following items are listed in order of specimen number:

1. Specimen number: This is the specimen number of the Kyoto University Zoological Collection. See above for details.
2. Third Higher School number: The specimen number of the specimen registered at The Third Higher School.
3. Other numbers: Numbers on the specimens and labels are transcribed as much as possible. The numbers of The Third Higher School in the above 2 are only those that are certain to be the numbers of The Third Higher School. Other numbers include the collector's number and other registration numbers.
4. Phylum: The name of phylum to which the specimen belongs; the Japanese name is given in the upper row, and the scientific name is shown in the lower row. Phyla are listed for specimens with more than one taxon.
5. Name (Japanese name): The Japanese name shown in the original label(s) is given. The name of the exhibited specimen in the 7000 series is also given above such a name.
6. Name (Scientific name): The scientific name shown in the original label(s) is given.
7. Present species name: The current usage of the species name is given. This name was "presumed" from the original Japanese and/or scientific names of the specimen, and thus, does not refer the name based on the reidentification of the material. Neither a subgenus name nor a subspecific name are given.

The current classification and scientific name for above items 4 and 7 are basically following below.

Metazoan phyla: Brusca et al. (2023)

Opiliones: 川野・鶴崎 (2013)

Araneae: 小野 (2009)

Mollusca: 湊 (1989); 奥谷 (2017); 環境省自然環境局野生生物課希少種保全推進室 (2020); WoRMS Editorial Board (2024)

Other invertebrates: WoRMS Editorial Board (2024)

8. Form: Form of the specimen, e.g., fluid, dried.
9. Number of individuals: Number of individuals of the specimen.
10. Locality: the original locality information on the label is given.
11. Collection/purchase information: The date of collection/purchase of the specimen and the name of the collector or specimen selling company are shown based on the original information on the specimen. Note that for some purchased specimens, it is not possible to distinguish whether the date given is the time of collection or the time of selling of the specimen.
12. Comment: Important note obtained during the specimen inventory is given.

## 謝辞

森野 浩茨城大学名誉教授からは、全共闘の時代を本標本群がいかにしてかいくぐる事が出来たのかをうかがい知ることが出来る貴重な情報を頂戴した。心より感謝申し上げます。京都大学の神林千晶博士（日本学術振興会特別研究員 PD）には本原稿に有益なご指摘をいただいた。今回の標本の整理，データ入力，撮影，目録作成は総合博物館の村田氏寄付金を活用して実施した。

## 引用文献

- Bursca, R.C., Giribet, G. and Moore, W. 2023. Invertebrates, Fourth Edition. Oxford University Press, New York, 939 pp.
- Harada, E. 1971. A new amphipod of the genus *Siphonocetes* from the shallow bottom of southern Japan, with reference to the diagnoses of the genus and its species. Publications of the Seto Marine Biological Laboratory 18: 355–378.
- 磯野直秀. 1988. 三崎臨海実験所を去来した人たち—日本における動物学の誕生—. 学会出版センター, 東京, 230 pp.
- 日本土壌動物学会. 2000. 吉井良三博士略歴. Edaphologia (66): 2.
- カロモン ポール. 2017. 総合博物館コレクション研究〈1〉平瀬貝類標本. 京都大学総合博物館ニュースレター (41): 8–9.
- 環境省自然環境局野生生物課希少種保全推進室. 2020. 環境省レッドリスト 2020. <https://www.env.go.jp/press/107905.html> (2023 年 2 月 20 日アクセス).
- 川野敬介・鶴崎典巨. 2013. 山口県のザトウムシ類. ホシザキグリーン財団研究報告 (16): 271–299.
- 黒住耐二. 2023. 京都・同志社の加藤延年氏の貝類コレクション—その由来・保管の変遷・活用—. 千葉中央博研究報告 16: 97–104.
- 湊 宏. 1989. 日本陸産貝類総目録. 日本陸産貝類総目録刊行会, 白浜, 294 pp.
- 宮地傳三郎. 1939. 國後島の陸水動物. 陸水学雑誌 8: 330–339.
- 本川雅治. 2023. 第三高等学校動物学コレクションの形成史. 京都大学総合博物館収蔵資料目録 (10): 17–24.
- 本川雅治・松沼瑞樹・岡部晋也・伊藤 毅・西川完途. 2023. 京都大学総合博物館収蔵資料目録第 10 号. 教養部・第三高等学校由来動物標本. 第一部 脊椎動物標本. 京都大学総合博物館, 京都, 123 pp.
- 奥谷喬司 (編著). 2017. 日本近海産貝類図鑑 第二版. 東海大学出版部, 平塚, 1382 pp.
- 大井次三郎・吉井良三. 1934. 珍奇植物 *Subularia aquatica* L. (アカマロサウ). 植物分類, 地理 3: 200.
- 小野博嗣 (編著). 2009. 日本産クモ類. 東海大学出版会, 秦野, 738 pp.
- 田中阿歌麿. 1935. 北千島行 (一). 地理学 3: 301–310.
- 田中阿歌麿・星野隆一. 1933. 擇捉島湖沼踏査概況及其の湖盆形態, 水の理化学的所見. 陸水学雑誌 3: 1–9.
- WoRMS Editorial Board. 2024. World Register of Marine Species. <https://www.marinespecies.org> (2023 年 2 月 20 日アクセス).



# 教養部・第三高等学校由来動物標本

## 第二部 無脊椎動物標本

| 標本番号<br>KUZ-KYB- | 三高番号<br>Third Higher<br>School No. | その他番号<br>Other No. | 門<br>Phylum      | 資料名 / 和名<br>Name (Japanese name) | 資料名 / 学名<br>Name (Scientific name)          |
|------------------|------------------------------------|--------------------|------------------|----------------------------------|---|
| 0091             |                                    |                    | 脊索動物<br>Chordata | ナメクジウオ                           | <i>Branchiostoma belcherii</i>              |
| 0098             | 甲組 23                              |                    | 軟体動物<br>Mollusca | カワニナ                             | <i>Semisulcospira bensoni</i>               |
| 0099             | 121                                |                    | 軟体動物<br>Mollusca | ヤマトカワニナ                          | <i>Semisulcospira niponica</i>              |
| 0100             | 136                                |                    | 軟体動物<br>Mollusca | トウガタカワニナ                         | <i>Thiara (Pseudoplotia) scabra</i>         |
| 0101             | 112                                |                    | 軟体動物<br>Mollusca | タケノコカワニナ                         | <i>Stenomelania costellaris loebbeckii</i>  |
| 0102             |                                    | No.59 (平瀬介館)       | 軟体動物<br>Mollusca | イボカワニナ                           | <i>Semisulcospira decipiens</i>             |
| 0103             |                                    | No.189 (平瀬介館)      | 軟体動物<br>Mollusca | ゴツェカワニナ                          | <i>Semisulcospira amurensis gottochei</i>   |
| 0104             |                                    | F. No.181 (平瀬介館)   | 軟体動物<br>Mollusca | ハハジマカワニナ                         | <i>Melanoides hahajimana</i>                |
| 0105             | A89                                |                    | 軟体動物<br>Mollusca | ヌノメカワニナ                          | <i>Melanoides tuberculata</i>               |
| 0106             | A88                                |                    | 軟体動物<br>Mollusca | イボアヤカワニナ                         | <i>Melanoides obliquigranosa</i>            |
| 0107             |                                    | F. No.190 (平瀬介館)   | 軟体動物<br>Mollusca | サチコカワニナ                          | <i>Semisulcospira amurensis multicincta</i> |
| 0108             |                                    | No.58 (平瀬介館)       | 軟体動物<br>Mollusca | チリメンカワニナ                         | <i>Semisulcospira libertina reiniana</i>    |
| 0109             |                                    | No.94 (平瀬介館)       | 軟体動物<br>Mollusca | ネヂヒダカワニナ                         | <i>Melanoides riqueti</i>                   |
| 0110             |                                    | No.93 (平瀬介館)       | 軟体動物<br>Mollusca | イボアヤカワニナ                         | <i>Melanoides obliquigranosa</i>            |
| 0111             | A87                                |                    | 軟体動物<br>Mollusca | カワニナ                             | <i>Semisulcospira bensoni</i>               |
| 0112             |                                    | No.65 (平瀬介館)       | 軟体動物<br>Mollusca | カタベガイダマシ                         | <i>Modulus tectum</i>                       |
| 0113             | A90                                |                    | 軟体動物<br>Mollusca | カタベガイダマシ                         | <i>Modulus tectum</i>                       |
| 0114             |                                    | No.66 (平瀬介館)       | 軟体動物<br>Mollusca | ムカデガイ                            | <i>Vermetus renisectus</i>                  |
| 0115             | 甲組 11                              |                    | 軟体動物<br>Mollusca | オオヘビガイ                           | <i>Serpulorbis (Cladopoda) imbricatus</i>   |
| 0120             | 乙組 10                              |                    | 軟体動物<br>Mollusca | コオニツノガイ                          | <i>Cerithium columna</i>                    |
| 0121             | 1442                               |                    | 軟体動物<br>Mollusca | クワノミカニモリ                         | <i>Clypeomorus chemnitzianus</i>            |
| 0122             | A91                                |                    | 軟体動物<br>Mollusca | カヤノミカニモリガイ                       | <i>Clypeomorus humilis</i>                  |
| 0123             | A93                                |                    | 軟体動物<br>Mollusca | クワノミカニモリ                         | <i>Clypeomorus chemnitzianus</i>            |
| 0124             |                                    | F. No.196 (平瀬介館)   | 軟体動物<br>Mollusca | ヒメカニモリ                           | <i>Cerithium pfefferi</i>                   |
| 0125             |                                    | F. No.213 (平瀬介館)   | 軟体動物<br>Mollusca | クビタテヘビガイ                         | <i>Macrophragama tokyoensis</i>             |
| 0126             | 374                                |                    | 軟体動物<br>Mollusca | コオニツノガイ                          | <i>Cerithium columna</i>                    |
| 0127             |                                    | F. No.192 (平瀬介館)   | 軟体動物<br>Mollusca | ハシナガツノブエ                         | <i>Ischnocerithium rostratum</i>            |
| 0128             |                                    | No.95 (平瀬介館)       | 軟体動物<br>Mollusca | クワノミカニモリ                         | <i>Clypeomorus chemnitzianus</i>            |
| 0129             |                                    | No.97 (平瀬介館)       | 軟体動物<br>Mollusca | エビガイ                             | <i>Colina macrostoma</i>                    |

|  | 現在の学名<br>Present species name     | 種類<br>Form  | 個体数<br>N | 産地<br>Locality | 採集・購入情報<br>Collection / Purchase Info | コメント<br>Comment |
|--|-----------------------------------|-------------|----------|----------------|---------------------------------------|-----------------|
|  | <i>Branchiostoma japonicum</i>    | 液浸<br>fluid | 複数       | 州本大浜海岸         | 1911/2/15 採集                          |                 |
|  | <i>Semisulcospira libertina</i>   | 乾燥<br>dried | 1        | 京都             |                                       |                 |
|  | <i>Semisulcospira niponica</i>    | 乾燥<br>dried | 3        | 大津・瀬田          | 平瀬介館より                                |                 |
|  | <i>Mieniplotia scabra</i>         | 乾燥<br>dried | 3        | 琉球             | 平瀬介館より                                |                 |
|  | <i>Stenomelania torulosa</i>      | 乾燥<br>dried | 3        | 鹿児島            | 平瀬介館より                                |                 |
|  | <i>Semisulcospira decipiens</i>   | 乾燥<br>dried | 3        | びわ湖            | 平瀬介館より                                |                 |
|  | <i>Semisulcospira gottschei</i>   | 乾燥<br>dried | 3        | 漢江（京城近傍）       | 平瀬介館より                                |                 |
|  | <i>Stenomelania boninensis</i>    | 乾燥<br>dried | 3        | 小笠原・母島         | 平瀬介館より                                |                 |
|  | <i>Melanoides tuberculata</i>     | 乾燥<br>dried | 3        | 琉球             |                                       |                 |
|  | <i>Tarebia granifera</i>          | 乾燥<br>dried | 2        | 台北             |                                       |                 |
|  | <i>Semisulcospira multicincta</i> | 乾燥<br>dried | 3        | 朝鮮・瑞興          | 平瀬介館より                                |                 |
|  | <i>Semisulcospira reiniana</i>    | 乾燥<br>dried | 2        | 京都             | 平瀬介館より                                |                 |
|  | <i>Sermyla riquetii</i>           | 乾燥<br>dried | 2        | 琉球             | 平瀬介館より                                |                 |
|  | <i>Tarebia granifera</i>          | 乾燥<br>dried | 2        | 台湾             | 平瀬介館より                                |                 |
|  | <i>Semisulcospira libertina</i>   | 乾燥<br>dried | 1        | 宮崎             |                                       |                 |
|  | <i>Indomodulus tectum</i>         | 乾燥<br>dried | 2        | 大隅・大島          | 平瀬介館より                                |                 |
|  | <i>Indomodulus tectum</i>         | 乾燥<br>dried | 2        | 大島             |                                       |                 |
|  | <i>Petalconchus renisectus</i>    | 乾燥<br>dried | 2        | 長崎             | 平瀬介館より                                |                 |
|  | <i>Thylacodes adamsii</i>         | 乾燥<br>dried | 1        | 長崎             |                                       |                 |
|  | <i>Cerithium columna</i>          | 乾燥<br>dried | 1        | 琉球             |                                       |                 |
|  | <i>Clypeomorus petrosa</i>        | 乾燥<br>dried | 3        | 小笠原島           | 平瀬介館より                                |                 |
|  | <i>Clypeomorus bifasciata</i>     | 乾燥<br>dried | 4        | 淡路             |                                       |                 |
|  | <i>Clypeomorus petrosa</i>        | 乾燥<br>dried | 2        | 琉球             |                                       |                 |
|  | <i>Rhinoclavis sordidula</i>      | 乾燥<br>dried | 4        | 長崎             | 平瀬介館より                                |                 |
|  | <i>Petalconchus tokyoensis</i>    | 乾燥<br>dried | 3        | 淡路             | 平瀬介館より                                |                 |
|  | <i>Cerithium columna</i>          | 乾燥<br>dried | 2        | 琉球             | 平瀬介館より                                |                 |
|  | <i>Cerithium rostratum</i>        | 乾燥<br>dried | 5        | 大隅・大島          | 平瀬介館より                                |                 |
|  | <i>Clypeomorus petrosa</i>        | 乾燥<br>dried | 2        | 琉球             | 平瀬介館より                                |                 |
|  | <i>Colina macrostoma</i>          | 乾燥<br>dried | 3        | 大隅・大島          | 平瀬介館より                                |                 |

| 標本番号<br>KUZ-KYB- | 三高番号<br>Third Higher<br>School No. | その他番号<br>Other No. | 門<br>Phylum      | 資料名 / 和名<br>Name (Japanese name) | 資料名 / 学名<br>Name (Scientific name)    |
|------------------|------------------------------------|--------------------|------------------|----------------------------------|---------------------------------------|
| 0130             |                                    | No.198 (平瀬介館)      | 軟体動物<br>Mollusca | ヒメクワノミカニモリ                       | <i>Clypeomorus trailli kikaiensis</i> |
| 0131             |                                    | No.194 (平瀬介館)      | 軟体動物<br>Mollusca | コベルトカニモリ<br>(コオロギ)               | <i>Contumax kobelti</i>               |
| 0132             |                                    | No.62 (平瀬介館)       | 軟体動物<br>Mollusca | カヤノミカニモリ                         | <i>Clypeomorus humilis</i>            |
| 0133             |                                    | No.195 (平瀬介館)      | 軟体動物<br>Mollusca | コゲツノブエ                           | <i>Clypeomorus corlium</i>            |
| 0134             |                                    | F. No.203 (平瀬介館)   | 軟体動物<br>Mollusca | クリムシカニモリ                         | <i>Semivertagus nesioticus</i>        |
| 0135             |                                    | No.197 (平瀬介館)      | 軟体動物<br>Mollusca | チュウクワノミカニモリ                      | <i>Clypeomorus trailli</i>            |
| 0136             |                                    | No.193 (平瀬介館)      | 軟体動物<br>Mollusca | カタツノブエ                           | <i>Cerithium munitum</i>              |
| 0137             | 927                                |                    | 軟体動物<br>Mollusca | シドロガイ                            | <i>Doxander vittatus japonicus</i>    |
| 0138             | A85                                |                    | 軟体動物<br>Mollusca | トンボガイ                            | <i>Terebellum terebellum</i>          |
| 0139             |                                    | No.72 (平瀬介館)       | 軟体動物<br>Mollusca | トンボガイ                            | <i>Terebellum terebellum</i>          |
| 0140             |                                    | No.71 (平瀬介館)       | 軟体動物<br>Mollusca | ムカシタモトガイ                         | <i>Canarium mutabilis</i>             |
| 0141             | A83                                |                    | 軟体動物<br>Mollusca | ムカシタモトガイ                         | <i>Canarium mutabilis</i>             |
| 0142             | 825                                |                    | 軟体動物<br>Mollusca | ネジマガキ                            | <i>Canarium gibberulum</i>            |
| 0144             | 435                                |                    | 軟体動物<br>Mollusca | マガキガイ                            | <i>Strombus luhuanus</i>              |
| 0148             |                                    | No.70 (平瀬介館)       | 軟体動物<br>Mollusca | マルソデガイ                           | <i>Labiostrombus succinctus</i>       |
| 0149             | A84                                |                    | 軟体動物<br>Mollusca | ウラスジマイノソデ                        | <i>Euprotomus vomer</i>               |
| 0150             | 651                                |                    | 軟体動物<br>Mollusca | イボソデガイ                           | <i>Strombus lentiginosus</i>          |
| 0152             | 乙組 20                              |                    | 軟体動物<br>Mollusca | コオニコブシガイ                         | <i>Vasum turbinellum</i>              |
| 0153             | A32                                |                    | 軟体動物<br>Mollusca | コオニコブシガイ                         | <i>Vasum turbinellum</i>              |
| 0154             | A92                                |                    | 軟体動物<br>Mollusca | オニノツノガイ                          | <i>Cerithium nodulosum</i>            |
| 0155             | A69                                |                    | 軟体動物<br>Mollusca | シオボラ                             | <i>Guttarium muricatum</i>            |
| 0156             | A68                                |                    | 軟体動物<br>Mollusca | ミツカドボラ                           | <i>Cymatotriton nicobaricum</i>       |
| 0157             |                                    | No.159 (平瀬介館)      | 軟体動物<br>Mollusca | コナルトボラ                           | <i>Buffonariella ranelloides</i>      |
| 0160             |                                    | F. No.245 (平瀬介館)   | 軟体動物<br>Mollusca | クチムラサキオキニシ                       | <i>Bursa mammata</i>                  |
| 0161             | A67                                |                    | 軟体動物<br>Mollusca | シノマキガイ                           | <i>Septa hepatica</i>                 |
| 0162             |                                    | No.180 (平瀬介館)      | 軟体動物<br>Mollusca | ツノキガイ                            | <i>Pleuroploca glabra</i>             |
| 0163             | A72                                |                    | 軟体動物<br>Mollusca | マツカワガイ                           | <i>Biplex perca</i>                   |
| 0166             | 733                                |                    | 軟体動物<br>Mollusca | イトカケガイ                           | <i>Scalaria lawellosa</i>             |
| 0167             | A139                               |                    | 軟体動物<br>Mollusca | —                                | <i>Scalaria maculosa</i>              |

|  | 現在の学名<br>Present species name     | 種類<br>Form  | 個体数<br>N | 産地<br>Locality | 採集・購入情報<br>Collection / Purchase Info | コメント<br>Comment |
|--|-----------------------------------|-------------|----------|----------------|---------------------------------------|-----------------|
|  | <i>Cerithium zonatum</i>          | 乾燥<br>dried | 4        | 喜界島            | 平瀬介館より                                |                 |
|  | <i>Cerithium dialeucum</i>        | 乾燥<br>dried | 3        | 長崎             | 平瀬介館より                                |                 |
|  | <i>Clypeomorus bifasciata</i>     | 乾燥<br>dried | 3        | 長崎             | 平瀬介館より                                |                 |
|  | <i>Cerithium coralium</i>         | 乾燥<br>dried | 3        | 琉球             | 平瀬介館より                                |                 |
|  | <i>Cerithium nesioticum</i>       | 乾燥<br>dried | 4        | 大隅・大島          | 平瀬介館より                                |                 |
|  | <i>Cerithium traillii</i>         | 乾燥<br>dried | 3        | 屋久島            | 平瀬介館より                                |                 |
|  | <i>Cerithium munitum</i>          | 乾燥<br>dried | 3        | 大隅・大島          | 平瀬介館より                                |                 |
|  | <i>Doxander japonicus</i>         | 乾燥<br>dried | 1        | 淡路             | 平瀬介館より                                |                 |
|  | <i>Terebellum terebellum</i>      | 乾燥<br>dried | 2        | 大島             |                                       |                 |
|  | <i>Terebellum terebellum</i>      | 乾燥<br>dried | 2        | 大隅・大島          | 平瀬介館より                                |                 |
|  | <i>Canarium mutabile</i>          | 乾燥<br>dried | 2        | 琉球             | 平瀬介館より                                |                 |
|  | <i>Canarium mutabile</i>          | 乾燥<br>dried | 2        | 琉球             |                                       |                 |
|  | <i>Gibberulus gibbosus</i>        | 乾燥<br>dried | 1        | 琉球             | 平瀬介館より                                |                 |
|  | <i>Conomurex luhuanus</i>         | 乾燥<br>dried | 1        | 琉球             | 平瀬介館より                                |                 |
|  | <i>Neodilatilabrum robustum</i>   | 乾燥<br>dried | 1        | 紀伊             | 平瀬介館より                                |                 |
|  | <i>Euprotomus vomer</i>           | 乾燥<br>dried | 1        | 大島             |                                       |                 |
|  | <i>Lentigo lentiginosus</i>       | 乾燥<br>dried | 1        | 琉球             | 平瀬介館より                                |                 |
|  | <i>Vasum turbinellus</i>          | 乾燥<br>dried | 1        | 琉球             |                                       |                 |
|  | <i>Vasum turbinellus</i>          | 乾燥<br>dried | 1        | 琉球             |                                       |                 |
|  | <i>Cerithium nodulosum</i>        | 乾燥<br>dried | 1        | 大島             |                                       |                 |
|  | <i>Gutturium muricinum</i>        | 乾燥<br>dried | 1        | 琉球             |                                       |                 |
|  | <i>Monoplex nicobaricus</i>       | 乾燥<br>dried | 1        | 琉球             |                                       |                 |
|  | <i>Tritonoranella ranelloides</i> | 乾燥<br>dried | 2        | 相模             | 平瀬介館より                                |                 |
|  | <i>Bursa rosa</i>                 | 乾燥<br>dried | 1        | 大隅・大島          | 平瀬介館より                                |                 |
|  | <i>Monoplex pilearis</i>          | 乾燥<br>dried | 1        | 琉球             |                                       |                 |
|  | <i>Filifusus glaber</i>           | 乾燥<br>dried | 1        | 紀伊             | 平瀬介館より                                |                 |
|  | <i>Gyrineum perca</i>             | 乾燥<br>dried | 1        | 紀伊             |                                       |                 |
|  | Epitoniidae gen. sp.              | 乾燥<br>dried | 2        | 長崎             | 平瀬介館より                                |                 |
|  | <i>Epitonium glabratum</i>        | 乾燥<br>dried | 3        | 淡路             |                                       |                 |



| 標本番号<br>KUZ-KYB- | 三高番号<br>Third Higher<br>School No. | その他番号<br>Other No. | 門<br>Phylum      | 資料名 / 和名<br>Name (Japanese name) | 資料名 / 学名<br>Name (Scientific name)          |
|------------------|------------------------------------|--------------------|------------------|----------------------------------|---|
| 0168             | A140                               |                    | 軟体動物<br>Mollusca | ヒメコジガイ                           | <i>Scalaria japonica</i>                    |
| 0169             |                                    | F. No.201 (平瀬介館)   | 軟体動物<br>Mollusca | ハナカニモリ                           | <i>Cerithium zeorum</i>                     |
| 0170             |                                    | No.96 (平瀬介館)       | 軟体動物<br>Mollusca | —                                | <i>Cerithium (Liocerithium) piperitum</i>   |
| 0171             |                                    | F. No.188 (平瀬介館)   | 軟体動物<br>Mollusca | —                                | <i>Melanoides nodiperda connectens</i>      |
| 0172             |                                    | F. No.187 (平瀬介館)   | 軟体動物<br>Mollusca | —                                | <i>Melanoides nodiperda</i>                 |
| 0173             |                                    | F. No.191 (平瀬介館)   | 軟体動物<br>Mollusca | —                                | <i>Melanoides quaticosta</i>                |
| 0174             |                                    | No.185 (平瀬介館)      | 軟体動物<br>Mollusca | —                                | <i>Semisulcospira reiniana hidachiensis</i> |
| 0175             |                                    | F. No.214 (平瀬介館)   | 軟体動物<br>Mollusca | オハグロイボソデ                         | <i>Strombus (Euprotomus) papilis</i>        |
| 0176             |                                    | F. No.215 (平瀬介館)   | 軟体動物<br>Mollusca | フトスジムカシタモト                       | <i>Canarium dentatus corrugatus</i>         |
| 0177             |                                    | F. No.202 (平瀬介館)   | 軟体動物<br>Mollusca | —                                | <i>Cerithium stigmatosum</i>                |
| 0178             |                                    | F. No.200 (平瀬介館)   | 軟体動物<br>Mollusca | —                                | <i>Cerithium obesum</i>                     |
| 0180             | 217                                |                    | 軟体動物<br>Mollusca | リュウキュウムカデ                        | <i>Vermetus renisectus</i>                  |
| 0181             |                                    | No.127 (平瀬介館)      | 軟体動物<br>Mollusca | ルリガイ                             | <i>Violetta globosa</i>                     |
| 0182             |                                    | No.80 (平瀬介館)       | 軟体動物<br>Mollusca | アサガオガイ                           | <i>Janthina janthina</i>                    |
| 0183             |                                    | No.128 (平瀬介館)      | 軟体動物<br>Mollusca | ヒメルリガイ                           | <i>Jodina umbilicata</i>                    |
| 0184             | 487                                |                    | 軟体動物<br>Mollusca | ヒメイトマキボラ                         | <i>Fasciolaria trapezium</i>                |
| 0185             | 294                                |                    | 軟体動物<br>Mollusca | ゴホウラ                             | <i>Tricornis latissimus</i>                 |
| 0186             | A27                                |                    | 軟体動物<br>Mollusca | ナガイトマキボラ                         | <i>Fasciolaria filamentosa</i>              |
| 0187             | 甲組 12                              |                    | 軟体動物<br>Mollusca | イボソデガイ                           | <i>Strombus lentiginosus</i>                |
| 0188             |                                    | F. No.267 (平瀬介館)   | 軟体動物<br>Mollusca | ヒメイトマキボラ                         | <i>Fasciolaria trapezium</i>                |
| 0191             |                                    | F. No.241 (平瀬介館)   | 軟体動物<br>Mollusca | ゾウガイ                             | <i>Ranularia sinensis</i>                   |
| 0193             |                                    | F. No.240 (平瀬介館)   | 軟体動物<br>Mollusca | ナガスズカケ                           | <i>Turritriton tenuiliratum</i>             |
| 0194             |                                    | No.93 (平瀬介館)       | 軟体動物<br>Mollusca | ククリボラ                            | <i>Turritriton aegrotum</i>                 |
| 0198             | A31                                |                    | 軟体動物<br>Mollusca | オニコブシ                            | <i>Vasum ceramicum</i>                      |
| 0200             | 乙組 16                              |                    | 軟体動物<br>Mollusca | シオボラ                             | <i>Guttarium muricatum</i>                  |
| 0201             |                                    | No.239 (平瀬介館)      | 軟体動物<br>Mollusca | —                                | <i>Cymatium nassariforme</i>                |
| 0204             |                                    | F. No.230 (平瀬介館)   | 軟体動物<br>Mollusca | ヒロクチダカラ                          | <i>Erronea (Palangerosa) cylindrica</i>     |
| 0205             |                                    | F. No.234 (平瀬介館)   | 軟体動物<br>Mollusca | チャイロキヌタ                          | <i>Evenaria (Palmadusta) artiffeli</i>      |
| 0209             |                                    | No.53 (平瀬介館)       | 軟体動物<br>Mollusca | ハナカスミダカラ                         | <i>Cypraea gangraenosa</i>                  |

|  | 現在の学名<br>Present species name     | 種類<br>Form  | 個体数<br>N | 産地<br>Locality | 採集・購入情報<br>Collection / Purchase Info | コメント<br>Comment |
|--|-----------------------------------|-------------|----------|----------------|---------------------------------------|-----------------|
|  | <i>Epitonium japonicum</i>        | 乾燥<br>dried | 4        | 淡路             |                                       |                 |
|  | <i>Cerithium zebrum</i>           | 乾燥<br>dried | 6        | 大隅・大島          | 平瀬介館より                                |                 |
|  | <i>Cerithium punctatum</i>        | 乾燥<br>dried | 4        | 大隅・大島          | 平瀬介館より                                |                 |
|  | <i>Semisulcospira gottschei</i>   | 乾燥<br>dried | 4        | 大同江            | 平瀬介館より                                |                 |
|  | <i>Semisulcospira gottschei</i>   | 乾燥<br>dried | 3        | 朝鮮・瑞興          | 平瀬介館より                                |                 |
|  | <i>Melanooides quaticosta</i>     | 乾燥<br>dried | 2        | 朝鮮・大邱          | 平瀬介館より                                |                 |
|  | <i>Semisulcospira reiniana</i>    | 乾燥<br>dried | 3        | 霞ヶ浦            | 平瀬介館より                                |                 |
|  | <i>Lentigo pipus</i>              | 乾燥<br>dried | 1        | 大隅・大島          | 平瀬介館より                                |                 |
|  | <i>Canarium labiatum</i>          | 乾燥<br>dried | 2        | 琉球             | 平瀬介館より                                |                 |
|  | <i>Cerithium cecalupoi</i>        | 乾燥<br>dried | 7        | 小笠原島           | 平瀬介館より                                |                 |
|  | <i>Pseudoaluco obesus</i>         | 乾燥<br>dried | 5        | 大隅・大島          | 平瀬介館より                                |                 |
|  | <i>Petalocochus keenae</i>        | 乾燥<br>dried | 1        | 琉球             | 平瀬介館より                                |                 |
|  | <i>Janthina globosa</i>           | 乾燥<br>dried | 2        | 紀伊             | 平瀬介館より                                |                 |
|  | <i>Janthina janthina</i>          | 乾燥<br>dried | 2        | 紀伊             | 平瀬介館より                                |                 |
|  | <i>Janthina umbilicata</i>        | 乾燥<br>dried | 3        | 紀伊             | 平瀬介館より                                |                 |
|  | <i>Pleuroploca trapezium</i>      | 乾燥<br>dried | 1        | 大隅・大島          | 平瀬介館より                                |                 |
|  | <i>Latissistrombus latissimus</i> | 乾燥<br>dried | 1        | 琉球             | 平瀬介館より                                |                 |
|  | <i>Filifusus filamentosus</i>     | 乾燥<br>dried | 1        | 琉球             |                                       |                 |
|  | <i>Lentigo lentiginosus</i>       | 乾燥<br>dried | 1        | 琉球             |                                       |                 |
|  | <i>Pleuroploca trapezium</i>      | 乾燥<br>dried | 1        | 長崎             | 平瀬介館より                                |                 |
|  | <i>Ranularia sinensis</i>         | 乾燥<br>dried | 1        | 紀伊             | 平瀬介館より                                |                 |
|  | <i>Turritron tenuiliratus</i>     | 乾燥<br>dried | 2        | 紀伊             | 平瀬介館より                                |                 |
|  | <i>Monoplex exaratus</i>          | 乾燥<br>dried | 2        | 紀伊             | 平瀬介館より                                |                 |
|  | <i>Vasum ceramicum</i>            | 乾燥<br>dried | 1        | 琉球             |                                       |                 |
|  | <i>Gutturium muricinum</i>        | 乾燥<br>dried | 1        | 大隅             |                                       |                 |
|  | <i>Sassia nassariformis</i>       | 乾燥<br>dried | 2        | 紀伊             | 平瀬介館より                                |                 |
|  | <i>Erronea cylindrica</i>         | 乾燥<br>dried | 2        | 大隅・大島          | 平瀬介館より                                |                 |
|  | <i>Palmadusta artuffeli</i>       | 乾燥<br>dried | 3        | 紀伊             | 平瀬介館より                                |                 |
|  | <i>Naria boivinii</i>             | 乾燥<br>dried | 2        | 安房             | 平瀬介館より                                |                 |

| 標本番号<br>KUZ-KYB- | 三高番号<br>Third Higher<br>School No. | その他番号<br>Other No. | 門<br>Phylum      | 資料名 / 和名<br>Name (Japanese name) | 資料名 / 学名<br>Name (Scientific name)      |
|------------------|------------------------------------|--------------------|------------------|----------------------------------|---|
| 0210             |                                    | No.52 (平瀬介館)       | 軟体動物<br>Mollusca | ヒメハラダカラ                          | <i>Adusta (Gratiadusta) hungerfordi</i> |
| 0212             |                                    | F. No.232 (平瀬介館)   | 軟体動物<br>Mollusca | アジロダカラ                           | <i>Evenaria (Palmadusta) ziczac</i>     |
| 0214             | 821                                |                    | 軟体動物<br>Mollusca | ウミウサギ                            | <i>Ovula ovum</i>                       |
| 0215             | 1771                               |                    | 軟体動物<br>Mollusca | ツグチガイ                            | <i>Primovula rhodia</i>                 |
| 0218             | A81                                |                    | 軟体動物<br>Mollusca | シラタマガイ                           | <i>Trivirostra oryza</i>                |
| 0220             | 477                                |                    | 軟体動物<br>Mollusca | カズラガイ                            | <i>Phalium strigatum</i>                |
| 0222             |                                    | No.161 (平瀬介館)      | 軟体動物<br>Mollusca | ヒメタイコガイ                          | <i>Xenogalea inornata</i>               |
| 0224             | 乙組 18                              |                    | 軟体動物<br>Mollusca | ウラシマガイ                           | <i>Semicassis persimilis</i>            |
| 0225             | 56                                 |                    | 軟体動物<br>Mollusca | ウラシマガイ                           | <i>Semicassis persimilis</i>            |
| 0227             |                                    | No.90 (平瀬介館)       | 軟体動物<br>Mollusca | ヒガイ                              | <i>Volva volva habei</i>                |
| 0228             |                                    | No.148 (平瀬介館)      | 軟体動物<br>Mollusca | キヌツツミガイ                          | <i>Phenacovolva philippinarum</i>       |
| 0229             | A82                                |                    | 軟体動物<br>Mollusca | ヒガイ                              | <i>Volva volva habei</i>                |
| 0231             |                                    | F. No.247 (平瀬介館)   | 軟体動物<br>Mollusca | レンジャクガイ                          | <i>Casmaria cernica</i>                 |
| 0232             | A73                                |                    | 軟体動物<br>Mollusca | ヒナヅル                             | <i>Casmaria erinacea</i>                |
| 0234             | 370                                |                    | 軟体動物<br>Mollusca | ボウシュウボラ                          | <i>Charonia sauliae</i>                 |
| 0235             |                                    |                    | 軟体動物<br>Mollusca | クモガイ                             | <i>Lambis lambis</i>                    |
| 0237             | 836                                |                    | 軟体動物<br>Mollusca | カコボラ                             | <i>Cymatium (Monoplex) echo</i>         |
| 0238             |                                    | F. No.238 (平瀬介館)   | 軟体動物<br>Mollusca | フジツガイ                            | <i>Cymatium (Lotoria) lotorium</i>      |
| 0239             | 393                                |                    | 軟体動物<br>Mollusca | ミヤコボラ                            | <i>Gyrineum rana</i>                    |
| 0240             |                                    | F. No.246 (平瀬介館)   | 軟体動物<br>Mollusca | シワクチナルトボラ                        | <i>Tutufa rubeta</i>                    |
| 0243             |                                    | F. No.242 (平瀬介館)   | 軟体動物<br>Mollusca | オオゾウガイ                           | <i>Ranularia pyrum</i>                  |
| 0244             |                                    | No.92 (平瀬介館)       | 軟体動物<br>Mollusca | ミツカドボラ                           | <i>Cymatotriton nicobaricum</i>         |
| 0245             |                                    | F. No.243 (平瀬介館)   | 軟体動物<br>Mollusca | コシタカフジツガイ                        | <i>Ranularia dunkeri</i>                |
| 0246             | 38                                 |                    | 軟体動物<br>Mollusca | キヌガサガイ                           | <i>Omustus exutus</i>                   |
| 0248             |                                    | F. No.237 (平瀬介館)   | 軟体動物<br>Mollusca | シロオビキヌツツミ                        | <i>Phenacovolva brevirostris</i>        |
| 0249             |                                    | No.233 (平瀬介館)      | 軟体動物<br>Mollusca | カバホシダカラ                          | <i>Palmadusta lutea</i>                 |
| 0250             |                                    | F. No.228 (平瀬介館)   | 軟体動物<br>Mollusca | ハラダカラ                            | <i>Mauritia (Leporicyprea) mappa</i>    |
| 0251             | A78                                |                    | 軟体動物<br>Mollusca | ナツメモドキ                           | <i>Erronea nimiserrans</i>              |
| 0252             |                                    | F. No.226 (平瀬介館)   | 軟体動物<br>Mollusca | ジャンメダカラ                          | <i>Arestorides argus</i>                |

|  | 現在の学名<br>Present species name     | 種類<br>Form  | 個体数<br>N | 産地<br>Locality | 採集・購入情報<br>Collection / Purchase Info | コメント<br>Comment |
|--|-----------------------------------|-------------|----------|----------------|---------------------------------------|-----------------|
|  | <i>Paradusta hungerfordi</i>      | 乾燥<br>dried | 1        | 紀伊             | 平瀬介館より                                |                 |
|  | <i>Palmadusta ziczac</i>          | 乾燥<br>dried | 3        | 大隅・大島          | 平瀬介館より                                |                 |
|  | <i>Ovula ovum</i>                 | 乾燥<br>dried | 1        | 琉球             | 平瀬介館より                                |                 |
|  | <i>Sandalia triticea</i>          | 乾燥<br>dried | 2        | 淡路             | 平瀬介館より                                |                 |
|  | <i>Trivirostra oryza</i>          | 乾燥<br>dried | 4        | 安房             |                                       |                 |
|  | <i>Phalium variegatum</i>         | 乾燥<br>dried | 1        | 淡路・福良          | 平瀬介館より                                |                 |
|  | <i>Semicassis inornata</i>        | 乾燥<br>dried | 2        | 紀伊             | 平瀬介館より                                |                 |
|  | <i>Semicassis bisulcata</i>       | 乾燥<br>dried | 1        | 紀伊             |                                       |                 |
|  | <i>Semicassis bisulcata</i>       | 乾燥<br>dried | 1        | 阿波・津田          | 平瀬介館より                                |                 |
|  | <i>Volva habei</i>                | 乾燥<br>dried | 1        | 紀伊             | 平瀬介館より                                |                 |
|  | <i>Phenacovolva philippinarum</i> | 乾燥<br>dried | 2        | 紀伊             | 平瀬介館より                                |                 |
|  | <i>Volva habei</i>                | 乾燥<br>dried | 1        | 紀伊             |                                       |                 |
|  | <i>Casmaria cernica</i>           | 乾燥<br>dried | 2        | 紀伊             | 平瀬介館より                                |                 |
|  | <i>Casmaria erinaceus</i>         | 乾燥<br>dried | 1        | 琉球             |                                       |                 |
|  | <i>Charonia lampas</i>            | 乾燥<br>dried | 1        | 淡路             | 平瀬介館より                                |                 |
|  | <i>Lambis lambis</i>              | 乾燥<br>dried | 1        | 不明             |                                       |                 |
|  | <i>Monoplex parthenopeus</i>      | 乾燥<br>dried | 1        | 肥前平戸           | 平瀬介館より                                |                 |
|  | <i>Lotoria lotoria</i>            | 乾燥<br>dried | 1        | 琉球             | 平瀬介館より                                |                 |
|  | <i>Bufonaria rana</i>             | 乾燥<br>dried | 1        | 淡路             | 平瀬介館より                                |                 |
|  | <i>Tutufa rubeta</i>              | 乾燥<br>dried | 1        | 琉球             | 平瀬介館より                                |                 |
|  | <i>Ranularia pyrum</i>            | 乾燥<br>dried | 1        | 紀伊             | 平瀬介館より                                |                 |
|  | <i>Monoplex nicobaricus</i>       | 乾燥<br>dried | 1        | 大隅・大島          | 平瀬介館より                                |                 |
|  | <i>Ranularia dunkeri</i>          | 乾燥<br>dried | 1        | 安房             | 平瀬介館より                                |                 |
|  | <i>Onustus exutus</i>             | 乾燥<br>dried | 1        | 淡路             | 平瀬介館より                                |                 |
|  | <i>Phenacovolva birostris</i>     | 乾燥<br>dried | 2        | 紀伊             | 平瀬介館より                                |                 |
|  | <i>Palmadusta lutea</i>           | 乾燥<br>dried | 3        | 安房             | 平瀬介館より                                |                 |
|  | <i>Leporicypraea mappa</i>        | 乾燥<br>dried | 1        | 琉球             | 平瀬介館より                                |                 |
|  | <i>Erronea erronea</i>            | 乾燥<br>dried | 2        | 琉球             |                                       |                 |
|  | <i>Arestorides argus</i>          | 乾燥<br>dried | 1        | 琉球             | 平瀬介館より                                |                 |

| 標本番号<br>KUZ-KYB- | 三高番号<br>Third Higher<br>School No. | その他番号<br>Other No. | 門<br>Phylum      | 資料名 / 和名<br>Name (Japanese name) | 資料名 / 学名<br>Name (Scientific name)               |
|------------------|------------------------------------|--------------------|------------------|----------------------------------|--|
| 0253             | A80                                |                    | 軟体動物<br>Mollusca | シボリタカラガイ                         | <i>Staphylaea limacina</i>                       |
| 0256             |                                    | No.408             | 軟体動物<br>Mollusca | ハチジョウダカラ                         | <i>Peribolus mauritiana</i>                      |
| 0257             | A79                                |                    | 軟体動物<br>Mollusca | ハチジョウダカラ                         | <i>Peribolus mauritiana</i>                      |
| 0258             |                                    |                    | 軟体動物<br>Mollusca | ホシダカラガイ                          | <i>Cypraea tigris</i>                            |
| 0259             |                                    | F.No.235 (平瀬介館)    | 軟体動物<br>Mollusca | ゴマフダカラ                           | <i>Evenaria (Palmadusta) punctata</i>            |
| 0260             |                                    | No.134 (平瀬介館)      | 軟体動物<br>Mollusca | スソムラサキダカラ                        | <i>Erronea (Ovatipsa) chinensis</i>              |
| 0261             |                                    | No.229 (平瀬介館)      | 軟体動物<br>Mollusca | ツمامラサキメダカラ                      | <i>Evenaria (Palmadusta) fimbriata marmorata</i> |
| 0262             |                                    | No.231 (平瀬介館)      | 軟体動物<br>Mollusca | エダカラ                             | <i>Talostolida teres</i>                         |
| 0263             | 824                                |                    | 軟体動物<br>Mollusca | ヤクジマダカラ                          | <i>Mauritia (Arabica) arabica aoiatica</i>       |
| 0264             |                                    | No.87 (平瀬介館)       | 軟体動物<br>Mollusca | コモンダカラ                           | <i>Erosaria erosa</i>                            |
| 0265             |                                    | No.236 (平瀬介館)      | 軟体動物<br>Mollusca | ハツユキダカラガイ                        | <i>Erosaria inocellata</i>                       |
| 0266             |                                    | No.88 (平瀬介館)       | 軟体動物<br>Mollusca | シボリタカラガイ                         | <i>Staphylaea limacina</i>                       |
| 0267             | 351                                |                    | 軟体動物<br>Mollusca | カモンダカラガイ                         | <i>Erosaria helvola</i>                          |
| 0268             | 266                                |                    | 軟体動物<br>Mollusca | ハナマルユキガイ                         | <i>Ravitronea caputserpentis</i>                 |
| 0269             | 甲組 16                              |                    | 軟体動物<br>Mollusca | ハナマルユキガイ                         | <i>Ravitronea caputserpentis</i>                 |
| 0270             |                                    | No.85 (平瀬介館)       | 軟体動物<br>Mollusca | ホシキヌタガイ                          | <i>Cypraea (Mystaponda) vitellus</i>             |
| 0284             |                                    | No.86 (平瀬介館)       | 軟体動物<br>Mollusca | ナシジダカラガイ                         | <i>Erosaria labrolineata</i>                     |
| 0285             |                                    | No.84 (平瀬介館)       | 軟体動物<br>Mollusca | ホシダカラガイ                          | <i>Cypraea tigris</i>                            |
| 0286             |                                    |                    | 軟体動物<br>Mollusca | ホシダカラガイ                          | <i>Cypraea tigris</i>                            |
| 0287             |                                    | No.137 (平瀬介館)      | 軟体動物<br>Mollusca | ヒメホシダカラガイ                        | <i>Cypraea (Lyncina) vanelli</i>                 |
| 0288             |                                    | No.131 (平瀬介館)      | 軟体動物<br>Mollusca | メダカラガイ                           | <i>Purpuradusta (Cupinota) gracilis</i>          |
| 0289             |                                    | No.140 (平瀬介館)      | 軟体動物<br>Mollusca | アヤメダカラ                           | <i>Erosaria poraria</i>                          |
| 0290             |                                    | No.142 (平瀬介館)      | 軟体動物<br>Mollusca | イボダカラガイ                          | <i>Staphylaea (Nucleolaria) nucleus</i>          |
| 0291             |                                    | No.227 (平瀬介館)      | 軟体動物<br>Mollusca | クチムラサキダカラガイ                      | <i>Cypraea (Ponda) carneola</i>                  |
| 0292             |                                    | No.136 (平瀬介館)      | 軟体動物<br>Mollusca | クチグロキヌタガイ                        | <i>Adusta onyx</i>                               |
| 0293             | 810                                |                    | 軟体動物<br>Mollusca | タルダカラ                            | <i>Talparia talpa</i>                            |
| 0294             |                                    | No.130 (平瀬介館)      | 軟体動物<br>Mollusca | ヤナギシボリタカラガイ                      | <i>Luria (Basilitrona) isabella</i>              |
| 0295             | 421                                |                    | 軟体動物<br>Mollusca | キイロダカラガイ                         | <i>Monetaria moneta</i>                          |
| 0296             |                                    |                    | 軟体動物<br>Mollusca | キイロダカラガイ                         | <i>Monetaria moneta</i>                          |

|  | 現在の学名<br>Present species name   | 種類<br>Form  | 個体数<br>N | 産地<br>Locality | 採集・購入情報<br>Collection / Purchase Info | コメント<br>Comment |
|--|---------------------------------|-------------|----------|----------------|---------------------------------------|-----------------|
|  | <i>Staphylaea limacina</i>      | 乾燥<br>dried | 2        | 安房             |                                       |                 |
|  | <i>Mauritia mauritiana</i>      | 乾燥<br>dried | 1        | 不明             |                                       |                 |
|  | <i>Mauritia mauritiana</i>      | 乾燥<br>dried | 1        | 悪石島            |                                       |                 |
|  | <i>Cypraea tigris</i>           | 乾燥<br>dried | 1        | 不明             | 穴戸一郎所有                                |                 |
|  | <i>Ransoniella punctata</i>     | 乾燥<br>dried | 4        | 大隅・大島          | 平瀬介館より                                |                 |
|  | <i>Ovatipsa chinensis</i>       | 乾燥<br>dried | 2        | 大隅・大島          | 平瀬介館より                                |                 |
|  | <i>Purpuradusta fimbriata</i>   | 乾燥<br>dried | 4        | 大隅・大島          | 平瀬介館より                                |                 |
|  | <i>Talostolida teres</i>        | 乾燥<br>dried | 3        | 大隅・大島          | 平瀬介館より                                |                 |
|  | <i>Mauritia arabica</i>         | 乾燥<br>dried | 1        | 琉球             | 平瀬介館より                                |                 |
|  | <i>Naria erosa</i>              | 乾燥<br>dried | 2        | 琉球             | 平瀬介館より                                |                 |
|  | <i>Naria miliaris</i>           | 乾燥<br>dried | 2        | 安房             | 平瀬介館より                                |                 |
|  | <i>Staphylaea limacina</i>      | 乾燥<br>dried | 2        | 大隅・大島          | 平瀬介館より                                |                 |
|  | <i>Naria helvola</i>            | 乾燥<br>dried | 2        | 琉球             | 平瀬介館より                                |                 |
|  | <i>Monetaria caputserpentis</i> | 乾燥<br>dried | 2        | 琉球             | 平瀬介館より                                |                 |
|  | <i>Monetaria caputserpentis</i> | 乾燥<br>dried | 1        | 琉球             |                                       |                 |
|  | <i>Lyncina vitellus</i>         | 乾燥<br>dried | 2        | 琉球             | 平瀬介館より                                |                 |
|  | <i>Naria labrolineata</i>       | 乾燥<br>dried | 3        | 大隅・大島          | 平瀬介館より                                |                 |
|  | <i>Cypraea tigris</i>           | 乾燥<br>dried | 1        | 琉球             | 平瀬介館より                                |                 |
|  | <i>Cypraea tigris</i>           | 乾燥<br>dried | 1        | 不明             |                                       |                 |
|  | <i>Lyncina lynx</i>             | 乾燥<br>dried | 2        | 琉球             | 平瀬介館より                                |                 |
|  | <i>Purpuradusta gracilis</i>    | 乾燥<br>dried | 3        | 肥前             | 平瀬介館より                                |                 |
|  | <i>Naria poraria</i>            | 乾燥<br>dried | 3        | 大隅・大島          | 平瀬介館より                                |                 |
|  | <i>Nucleolaria nucleus</i>      | 乾燥<br>dried | 2        | 大隅・大島          | 平瀬介館より                                |                 |
|  | <i>Lyncina carneola</i>         | 乾燥<br>dried | 2        | 琉球             | 平瀬介館より                                |                 |
|  | <i>Erronea onyx</i>             | 乾燥<br>dried | 2        | 長崎             | 平瀬介館より                                |                 |
|  | <i>Talparia talpa</i>           | 乾燥<br>dried | 1        | 琉球             | 平瀬介館より                                |                 |
|  | <i>Luria isabella</i>           | 乾燥<br>dried | 2        | 大隅・大島          | 平瀬介館より                                |                 |
|  | <i>Monetaria moneta</i>         | 乾燥<br>dried | 2        | 琉球             | 平瀬介館より                                |                 |
|  | <i>Monetaria moneta</i>         | 乾燥<br>dried | 3        | —              |                                       |                 |

| 標本番号<br>KUZ-KYB- | 三高番号<br>Third Higher<br>School No. | その他番号<br>Other No. | 門<br>Phylum      | 資料名 / 和名<br>Name (Japanese name) | 資料名 / 学名<br>Name (Scientific name)         |
|------------------|------------------------------------|--------------------|------------------|----------------------------------|--|
| 0297             |                                    | No.139 (平瀬介館)      | 軟体動物<br>Mollusca | カノコダカラ                           | <i>Cribraria cribraria orientalis</i>      |
| 0298             | A94                                |                    | 軟体動物<br>Mollusca | タケノコカニモリ                         | <i>Cerithium vertagus</i>                  |
| 0299             | 乙組 11                              |                    | 軟体動物<br>Mollusca | カニモリガイ                           | <i>Proclava kochi</i>                      |
| 0300             | 891                                |                    | 軟体動物<br>Mollusca | カニモリガイ                           | <i>Proclava kochi</i>                      |
| 0301             | 1021                               |                    | 軟体動物<br>Mollusca | トウガタカニモリガイ                       | <i>Ochetoclava sinensis</i>                |
| 0302             |                                    | F. No.204 (平瀬介館)   | 軟体動物<br>Mollusca | ナガタケノコカニモリ                       | <i>Rhinoclavis fasciatum</i>               |
| 0303             |                                    | No.92 (平瀬介館)       | 軟体動物<br>Mollusca | ヌノメカワニナ                          | <i>Melanoides tuberculatus</i>             |
| 0304             |                                    | No.91 (平瀬介館)       | 軟体動物<br>Mollusca | オガサワラカワニナ                        | <i>Semisulcospira boninensis</i>           |
| 0305             |                                    | No.57 (平瀬介館)       | 軟体動物<br>Mollusca | カワニナ                             | <i>Semisulcospira bensoni</i>              |
| 0306             |                                    | F. No.186 (平瀬介館)   | 軟体動物<br>Mollusca | チクブカワニナ                          | <i>Semisulcospira chikubuensis</i>         |
| 0307             |                                    | No.182 (平瀬介館)      | 軟体動物<br>Mollusca | ホソスジカワニナ                         | <i>Semisulcospira libertina</i>            |
| 0308             |                                    | No.205 (平瀬介館)      | 軟体動物<br>Mollusca | カザリカニモリガイ                        | <i>Ochetoclava articulata</i>              |
| 0309             |                                    | No.98 (平瀬介館)       | 軟体動物<br>Mollusca | ヨコワカニモリ                          | <i>Cerithium asperum</i>                   |
| 0310             |                                    | No.99 (平瀬介館)       | 軟体動物<br>Mollusca | タケノコカニモリ                         | <i>Cerithium vertagus</i>                  |
| 0311             |                                    | No.211 (平瀬介館)      | 軟体動物<br>Mollusca | トウイトガイ                           | <i>Siphonalia fusoides</i>                 |
| 0312             |                                    | F. No.286 (平瀬介館)   | 軟体動物<br>Mollusca | シマアラレミクリガイ                       | <i>Siphonalia pfeifferi</i>                |
| 0313             |                                    | F. No.285 (平瀬介館)   | 軟体動物<br>Mollusca | ヤナギノイト<br>(シマミクリ)                | <i>Siphonalia cassidariaeformis signum</i> |
| 0314             | 1449                               |                    | 軟体動物<br>Mollusca | ムラサキツノマタモドキガイ                    | <i>Peristernia nassatula</i>               |
| 0315             | 1459                               |                    | 軟体動物<br>Mollusca | オキニシ                             | <i>Bursa bufonia</i>                       |
| 0316             | A28                                |                    | 軟体動物<br>Mollusca | リュウキュウツノマタガイ                     | <i>Latirus polygonus</i>                   |
| 0317             | A29                                |                    | 軟体動物<br>Mollusca | ベニマキガイ                           | <i>Benimakia rhodostoma</i>                |
| 0318             |                                    | No.111 (平瀬介館)      | 軟体動物<br>Mollusca | リュウキュウツノマタガイ                     | <i>Latirus polygonus</i>                   |
| 0319             |                                    | No.186 (平瀬介館)      | 軟体動物<br>Mollusca | スジグロニシキニナ                        | <i>Latirus (Latirulus) turritus</i>        |
| 0320             |                                    | No.185 (平瀬介館)      | 軟体動物<br>Mollusca | ベニマキガイ                           | <i>Benimakia rhodostoma</i>                |
| 0321             |                                    | No.187 (平瀬介館)      | 軟体動物<br>Mollusca | ニシキニナ                            | <i>Latirus (Latirulus) craticratus</i>     |
| 0322             |                                    | No.110 (平瀬介館)      | 軟体動物<br>Mollusca | ツノマタガイ<br>(ツバクロナガニシ)             | <i>Fusinus nigrirostratus</i>              |
| 0323             | 594                                |                    | 軟体動物<br>Mollusca | ヘソクリガイ                           | <i>Tectonatica tigrina</i>                 |
| 0324             | 420                                |                    | 軟体動物<br>Mollusca | トミガイ                             | <i>Polinices pyriformis</i>                |
| 0325             | 468                                |                    | 軟体動物<br>Mollusca | エゾタマガイ                           | <i>Tectonatica janthostomoides</i>         |

|  | 現在の学名<br>Present species name       | 種類<br>Form  | 個体数<br>N | 産地<br>Locality | 採集・購入情報<br>Collection / Purchase Info | コメント<br>Comment |
|--|-------------------------------------|-------------|----------|----------------|---------------------------------------|-----------------|
|  | <i>Cribrarula cribraria</i>         | 乾燥<br>dried | 2        | 大隅・大島          | 平瀬介館より                                |                 |
|  | <i>Rhinoclavis vertagus</i>         | 乾燥<br>dried | 1        | 琉球             |                                       |                 |
|  | <i>Rhinoclavis kochi</i>            | 乾燥<br>dried | 1        | 淡路             |                                       |                 |
|  | <i>Rhinoclavis kochi</i>            | 乾燥<br>dried | 3        | 肥前             | 平瀬介館より                                |                 |
|  | <i>Rhinoclavis sinensis</i>         | 乾燥<br>dried | 1        | 紀伊             | 平瀬介館より                                |                 |
|  | <i>Rhinoclavis fasciata</i>         | 乾燥<br>dried | 2        | 八重山            | 平瀬介館より                                |                 |
|  | <i>Melanoides tuberculata</i>       | 乾燥<br>dried | 2        | 琉球             | 平瀬介館より                                |                 |
|  | <i>Stenomelania boninensis</i>      | 乾燥<br>dried | 3        | 小笠原島           | 平瀬介館より                                |                 |
|  | <i>Semisulcospira libertina</i>     | 乾燥<br>dried | 4        | 京都             | 平瀬介館より                                |                 |
|  | <i>Semisulcospira nakanoi</i>       | 乾燥<br>dried | 2        | 琵琶湖            | 平瀬介館より                                |                 |
|  | <i>Semisulcospira libertina</i>     | 乾燥<br>dried | 3        | 羽前             | 平瀬介館より                                |                 |
|  | <i>Rhinoclavis articulata</i>       | 乾燥<br>dried | 2        | 肥前             | 平瀬介館より                                |                 |
|  | <i>Rhinoclavis aspera</i>           | 乾燥<br>dried | 2        | 大隅・大島          | 平瀬介館より                                |                 |
|  | <i>Rhinoclavis vertagus</i>         | 乾燥<br>dried | 2        | 琉球             | 平瀬介館より                                |                 |
|  | <i>Siphonalia fusoides</i>          | 乾燥<br>dried | 2        | 淡路             | 平瀬介館より                                |                 |
|  | <i>Siphonalia pfefferi</i>          | 乾燥<br>dried | 1        | 薩摩             | 平瀬介館より                                |                 |
|  | <i>Siphonalia cassidariaeformis</i> | 乾燥<br>dried | 2        | 薩摩             | 平瀬介館より                                |                 |
|  | <i>Peristernia ustulata</i>         | 乾燥<br>dried | 2        | 大隅・姦界島         | 平瀬介館より                                |                 |
|  | <i>Bursa bufonia</i>                | 乾燥<br>dried | 1        | 大隅・姦界島         | 平瀬介館より                                |                 |
|  | <i>Latirus polygonus</i>            | 乾燥<br>dried | 1        | 喜界島            |                                       |                 |
|  | <i>Benimakia fastigium</i>          | 乾燥<br>dried | 2        | 大島             |                                       |                 |
|  | <i>Latirus polygonus</i>            | 乾燥<br>dried | 1        | 大隅・大島          | 平瀬介館より                                |                 |
|  | <i>Turritalirus turritus</i>        | 乾燥<br>dried | 2        | 大隅・大島          | 平瀬介館より                                |                 |
|  | <i>Benimakia fastigium</i>          | 乾燥<br>dried | 2        | 大隅・大島          | 平瀬介館より                                |                 |
|  | <i>Turritalirus craticulatus</i>    | 乾燥<br>dried | 2        | 大隅・大島          | 平瀬介館より                                |                 |
|  | <i>Marmorofusus nigrirostratus</i>  | 乾燥<br>dried | 1        | 淡路             | 平瀬介館より                                |                 |
|  | <i>Paratectonatica tigrina</i>      | 乾燥<br>dried | 2        | 伊予西条           | 平瀬介館より                                |                 |
|  | <i>Polinices mammilla</i>           | 乾燥<br>dried | 1        | 琉球             | 平瀬介館より                                |                 |
|  | <i>Cryptonatica andoi</i>           | 乾燥<br>dried | 1        | 陸前             | 平瀬介館より                                |                 |



| 標本番号<br>KUZ-KYB- | 三高番号<br>Third Higher<br>School No. | その他番号<br>Other No. | 門<br>Phylum      | 資料名 / 和名<br>Name (Japanese name) | 資料名 / 学名<br>Name (Scientific name)    |
|------------------|------------------------------------|--------------------|------------------|----------------------------------|---------------------------------------|
| 0326             | 甲組 14                              |                    | 軟体動物<br>Mollusca | ツメタガイ                            | <i>Neverita (Glossaulax) didyma</i>   |
| 0327             | 870                                |                    | 軟体動物<br>Mollusca | ツメタガイ                            | <i>Neverita (Glossaulax) didyma</i>   |
| 0328             | A134                               |                    | 軟体動物<br>Mollusca | フロガイダマシ                          | <i>Naticarius concinna</i>            |
| 0329             | 甲組 13                              |                    | 軟体動物<br>Mollusca | ヘソクリガイ                           | <i>Tectonatica tigrina</i>            |
| 0330             |                                    | No.124 (平瀬介館)      | 軟体動物<br>Mollusca | タマツメタガイ                          | <i>Lunatia pila</i>                   |
| 0331             |                                    | No.222 (平瀬介館)      | 軟体動物<br>Mollusca | コハクダマ                            | <i>Natica stellatus</i>               |
| 0332             |                                    | No.76 (平瀬介館)       | 軟体動物<br>Mollusca | フロガイダマシ                          | <i>Naticarius concinna</i>            |
| 0333             |                                    | No.221 (平瀬介館)      | 軟体動物<br>Mollusca | クチグロタマガイ                         | <i>Natica solida</i>                  |
| 0334             |                                    | No.79 (平瀬介館)       | 軟体動物<br>Mollusca | ハナツメタガイ                          | <i>Neverita (Glossaulax) reiniana</i> |
| 0335             | A136                               |                    | 軟体動物<br>Mollusca | ヘソアキトミガイ                         | <i>Polinices flemingianus</i>         |
| 0336             |                                    | No.225 (平瀬介館)      | 軟体動物<br>Mollusca | エゾホロガイ                           | <i>Tectonatica hirasei</i>            |
| 0337             |                                    | No.75 (平瀬介館)       | 軟体動物<br>Mollusca | アラゴマフダマ                          | <i>Naticarius onca</i>                |
| 0338             |                                    | F. No.223 (平瀬介館)   | 軟体動物<br>Mollusca | フタスジタマガイ                         | <i>Natica bibalteata</i>              |
| 0339             |                                    | F. No.219 (平瀬介館)   | 軟体動物<br>Mollusca | モクメダマ                            | <i>Naticarius zebra</i>               |
| 0340             |                                    | No.123 (平瀬介館)      | 軟体動物<br>Mollusca | アダムズタマガイ                         | <i>Tectonatica adamsiana</i>          |
| 0341             |                                    | No.78 (平瀬介館)       | 軟体動物<br>Mollusca | シラタマツバキ                          | <i>Polynices sagamiensis</i>          |
| 0342             |                                    | No.121 (平瀬介館)      | 軟体動物<br>Mollusca | マルシロネズミガイ                        | <i>Merria ligata</i>                  |
| 0343             |                                    | No.122 (平瀬介館)      | 軟体動物<br>Mollusca | ハウシュノタマ                          | <i>Natica rufilabris</i>              |
| 0344             |                                    | No.144 (平瀬介館)      | 軟体動物<br>Mollusca | チリメンダカラガイ                        | <i>Pustularia (Ipsa) childreni</i>    |
| 0345             |                                    | No.182 (平瀬介館)      | 軟体動物<br>Mollusca | イトマキナガニシ                         | <i>Fusinus forceps</i>                |
| 0346             |                                    | No.181 (平瀬介館)      | 軟体動物<br>Mollusca | チトセボラ                            | <i>Fusinus nicobaricus</i>            |
| 0347             | 565                                |                    | 軟体動物<br>Mollusca | ナガニシ                             | <i>Fusinus perplexus</i>              |
| 0348             | 甲組 18                              |                    | 軟体動物<br>Mollusca | ナガニシ                             | <i>Fusinus perplexus</i>              |
| 0349             | A25                                |                    | 軟体動物<br>Mollusca | ツノマタガイ<br>(ツバクロナガニシ)             | <i>Fusinus nigrirostratus</i>         |
| 0350             | A26                                |                    | 軟体動物<br>Mollusca | チトセボラ                            | <i>Fusinus nicobaricus</i>            |
| 0351             |                                    | No.269 (平瀬介館)      | 軟体動物<br>Mollusca | ハシナガニシ                           | <i>Fusinus longicauda</i>             |
| 0352             |                                    | No.115 (平瀬介館)      | 軟体動物<br>Mollusca | ヤタテガイ                            | <i>Strigatella scutulata</i>          |
| 0353             |                                    | No.200 (平瀬介館)      | 軟体動物<br>Mollusca | クチベニオトメ                          | <i>Pusia patriarchalis</i>            |
| 0354             |                                    | F. No.276 (平瀬介館)   | 軟体動物<br>Mollusca | ベッコウフデ                           | <i>Mitra (Chrysame) ferruginea</i>    |

|  | 現在の学名<br>Present species name      | 種類<br>Form  | 個体数<br>N | 産地<br>Locality | 採集・購入情報<br>Collection / Purchase Info | コメント<br>Comment |
|--|------------------------------------|-------------|----------|----------------|---------------------------------------|-----------------|
|  | <i>Neverita didyma</i>             | 乾燥<br>dried | 1        | 淡路             |                                       |                 |
|  | <i>Neverita didyma</i>             | 乾燥<br>dried | 1        | 伊予             | 平瀬介館より                                |                 |
|  | <i>Naticarius concinnus</i>        | 乾燥<br>dried | 3        | 淡路             |                                       |                 |
|  | <i>Paratectonatica tigrina</i>     | 乾燥<br>dried | 1        | 備中             |                                       |                 |
|  | <i>Euspira pila</i>                | 乾燥<br>dried | 2        | 釧路             | 平瀬介館より                                |                 |
|  | <i>Natica stellata</i>             | 乾燥<br>dried | 2        | 琉球             | 平瀬介館より                                |                 |
|  | <i>Naticarius concinnus</i>        | 乾燥<br>dried | 2        | 淡路             | 平瀬介館より                                |                 |
|  | <i>Natica fasciata</i>             | 乾燥<br>dried | 2        | 琉球             | 平瀬介館より                                |                 |
|  | <i>Glossaulax reiniana</i>         | 乾燥<br>dried | 2        | 淡路             | 平瀬介館より                                |                 |
|  | <i>Polinices flemingianus</i>      | 乾燥<br>dried | 2        | 琉球             |                                       |                 |
|  | <i>Cryptonatica hirasei</i>        | 乾燥<br>dried | 3        | 千島             | 平瀬介館より                                |                 |
|  | <i>Naticarius onca</i>             | 乾燥<br>dried | 2        | 大隅・大島          | 平瀬介館より                                |                 |
|  | <i>Natica bibalteata</i>           | 乾燥<br>dried | 2        | 長崎             | 平瀬介館より                                |                 |
|  | <i>Tanea undulata</i>              | 乾燥<br>dried | 2        | 大隅・大島          | 平瀬介館より                                |                 |
|  | <i>Cryptonatica adamsiana</i>      | 乾燥<br>dried | 2        | 淡路             | 平瀬介館より                                |                 |
|  | <i>Polinices sagamiensis</i>       | 乾燥<br>dried | 2        | 淡路             | 平瀬介館より                                |                 |
|  | <i>Vanikoro helicoidea</i>         | 乾燥<br>dried | 3        | 大隅・大島          | 平瀬介館より                                |                 |
|  | <i>Notocochlis qualteriana</i>     | 乾燥<br>dried | 2        | 琉球             | 平瀬介館より                                |                 |
|  | <i>Ipsa childreni</i>              | 乾燥<br>dried | 3        | 大隅・大島          | 平瀬介館より                                |                 |
|  | <i>Fusinus salisburyi</i>          | 乾燥<br>dried | 1        | 紀伊             | 平瀬介館より                                |                 |
|  | <i>Marmorofusus nicobaricus</i>    | 乾燥<br>dried | 1        | 大隅・大島          | 平瀬介館より                                |                 |
|  | <i>Fusinus perplexus</i>           | 乾燥<br>dried | 1        | 淡路・福良          | 平瀬介館より                                |                 |
|  | <i>Fusinus perplexus</i>           | 乾燥<br>dried | 1        | 淡路             |                                       |                 |
|  | <i>Marmorofusus nigrirostratus</i> | 乾燥<br>dried | 1        | 淡路             |                                       |                 |
|  | <i>Marmorofusus nicobaricus</i>    | 乾燥<br>dried | 1        | 琉球             |                                       |                 |
|  | <i>Fusinus colus</i>               | 乾燥<br>dried | 1        | 紀伊             | 平瀬介館より                                |                 |
|  | <i>Strigatella scutulata</i>       | 乾燥<br>dried | 2        | 大隅・大島          | 平瀬介館より                                |                 |
|  | <i>Orphanopusia patriarchalis</i>  | 乾燥<br>dried | 2        | 大隅・大島          | 平瀬介館より                                |                 |
|  | <i>Nebularia ferruginea</i>        | 乾燥<br>dried | 2        | 大隅・大島          | 平瀬介館より                                |                 |

| 標本番号<br>KUZ-KYB- | 三高番号<br>Third Higher<br>School No. | その他番号<br>Other No. | 門<br>Phylum      | 資料名 / 和名<br>Name (Japanese name) | 資料名 / 学名<br>Name (Scientific name)          |
|------------------|------------------------------------|--------------------|------------------|----------------------------------|---|
| 0355             |                                    | No.183 (平瀬介館)      | 軟体動物<br>Mollusca | アラレナガニシ                          | <i>Granulifusus niponicus</i>               |
| 0356             |                                    | No.191 (平瀬介館)      | 軟体動物<br>Mollusca | キイロフデ                            | <i>Chrysame pellisserpentis</i>             |
| 0357             |                                    | No.277 (平瀬介館)      | 軟体動物<br>Mollusca | オオミノムシ                           | <i>Vexillum plicarium</i>                   |
| 0358             |                                    | No.112 (平瀬介館)      | 軟体動物<br>Mollusca | ニシキノキバフデ                         | <i>Mitra strictica</i>                      |
| 0359             | A20                                |                    | 軟体動物<br>Mollusca | ニシキノキバフデ                         | <i>Mitra strictica</i>                      |
| 0360             | 乙組 21                              |                    | 軟体動物<br>Mollusca | ニシキノキバフデ                         | <i>Mitra strictica</i>                      |
| 0361             |                                    | F. No.271 (平瀬介館)   | 軟体動物<br>Mollusca | アラフデガイ                           | <i>Scabricola granatina</i>                 |
| 0362             | 817                                |                    | 軟体動物<br>Mollusca | チョウセンフデガイ                        | <i>Mitra mitra</i>                          |
| 0363             | A23                                |                    | 軟体動物<br>Mollusca | ハマヅトガイ                           | <i>Arenimitra exasperata</i>                |
| 0364             | A21                                |                    | 軟体動物<br>Mollusca | ヤタテガイ                            | <i>Strigatella scutulata</i>                |
| 0365             |                                    | F. No.270 (平瀬介館)   | 軟体動物<br>Mollusca | マルフデガイ                           | <i>Nebularia cardinais</i>                  |
| 0366             | 396                                |                    | 軟体動物<br>Mollusca | ミクリガイ                            | <i>Siphonalia cassidariaeformis</i>         |
| 0367             |                                    | No.201 (平瀬介館)      | 軟体動物<br>Mollusca | アラレオトメ                           | <i>Pusia cancellarioides</i>                |
| 0368             |                                    | No.116 (平瀬介館)      | 軟体動物<br>Mollusca | ヒゼンツクシガイ                         | <i>Pusia hizenensis</i>                     |
| 0369             |                                    | No.192 (平瀬介館)      | 軟体動物<br>Mollusca | ヒメヤタテガイ                          | <i>Strigatella auriculoides</i>             |
| 0370             | A22                                |                    | 軟体動物<br>Mollusca | ヒゼンツクシガイ                         | <i>Pusia hizenensis</i>                     |
| 0371             | 276                                |                    | 軟体動物<br>Mollusca | ミダレシマヤタテ                         | <i>Strigatella litterata</i>                |
| 0372             | 630                                |                    | 軟体動物<br>Mollusca | イモフデガイ                           | <i>Pterygia dactylus</i>                    |
| 0373             |                                    | No.204 (平瀬介館)      | 軟体動物<br>Mollusca | ベニノミフデ                           | <i>Thala recurva</i>                        |
| 0374             |                                    | No.195 (平瀬介館)      | 軟体動物<br>Mollusca | コシマヤタテ                           | <i>Strigatella zebra</i>                    |
| 0375             |                                    | No.196 (平瀬介館)      | 軟体動物<br>Mollusca | ヒメテツヤタテ                          | <i>Zierliana woldemari</i>                  |
| 0376             |                                    | No.194 (平瀬介館)      | 軟体動物<br>Mollusca | オオシマヤタテガイ                        | <i>Strigatella retusa</i>                   |
| 0377             |                                    | No.189 (平瀬介館)      | 軟体動物<br>Mollusca | マルアラフデ                           | <i>Scabricola scabricula</i>                |
| 0378             |                                    | F. No.274 (平瀬介館)   | 軟体動物<br>Mollusca | トビイロフデ                           | <i>Chrysame proscissa</i>                   |
| 0379             |                                    | No.193 (平瀬介館)      | 軟体動物<br>Mollusca | ナガシマヤタテ                          | <i>Strigatella paupercula</i>               |
| 0380             |                                    | No.198 (平瀬介館)      | 軟体動物<br>Mollusca | イトカケツクシ                          | <i>Vexillum (Costellaria) semifasciatum</i> |
| 0381             |                                    | No.188 (平瀬介館)      | 軟体動物<br>Mollusca | キバフデ                             | <i>Mitra puncticulata</i>                   |
| 0382             |                                    | No.61 (平瀬介館)       | 軟体動物<br>Mollusca | シマオトメフデガイ                        | <i>Pusia discolaria</i>                     |
| 0383             |                                    | No.203 (平瀬介館)      | 軟体動物<br>Mollusca | ノミフデガイ                           | <i>Thala jaculanda</i>                      |

|  | 現在の学名<br>Present species name       | 種類<br>Form  | 個体数<br>N | 産地<br>Locality | 採集・購入情報<br>Collection / Purchase Info | コメント<br>Comment |
|--|-------------------------------------|-------------|----------|----------------|---------------------------------------|-----------------|
|  | <i>Granulifusus niponicus</i>       | 乾燥<br>dried | 2        | 紀伊             | 平瀬介館より                                |                 |
|  | <i>Nebularia pellisserpentis</i>    | 乾燥<br>dried | 3        | 大隅・大島          | 平瀬介館より                                |                 |
|  | <i>Vexillum plicarium</i>           | 乾燥<br>dried | 2        | 大隅・大島          | 平瀬介館より                                |                 |
|  | <i>Mitra stictica</i>               | 乾燥<br>dried | 1        | 琉球             | 平瀬介館より                                |                 |
|  | <i>Mitra stictica</i>               | 乾燥<br>dried | 1        | 琉球             |                                       |                 |
|  | <i>Mitra stictica</i>               | 乾燥<br>dried | 1        | 大隅             |                                       |                 |
|  | <i>Domiporta granatina</i>          | 乾燥<br>dried | 2        | 大隅・大島          | 平瀬介館より                                |                 |
|  | <i>Mitra mitra</i>                  | 乾燥<br>dried | 1        | 琉球             | 平瀬介館より                                |                 |
|  | <i>Vexillum exasperatum</i>         | 乾燥<br>dried | 4        | 大島             |                                       |                 |
|  | <i>Strigatella scutulata</i>        | 乾燥<br>dried | 3        | 紀伊             |                                       |                 |
|  | <i>Quasimitra cardinalis</i>        | 乾燥<br>dried | 1        | 琉球             | 平瀬介館より                                |                 |
|  | <i>Siphonalia cassidariaeformis</i> | 乾燥<br>dried | 2        | 淡路・福良          | 平瀬介館より                                |                 |
|  | <i>Vexillum cancellarioides</i>     | 乾燥<br>dried | 3        | 大隅・大島          | 平瀬介館より                                |                 |
|  | <i>Vexillum inerme</i>              | 乾燥<br>dried | 3        | 肥前             | 平瀬介館より                                |                 |
|  | <i>Strigatella auriculoides</i>     | 乾燥<br>dried | 3        | 大隅・大島          | 平瀬介館より                                |                 |
|  | <i>Vexillum inerme</i>              | 乾燥<br>dried | 6        | 肥前             |                                       |                 |
|  | <i>Strigatella litterata</i>        | 乾燥<br>dried | 2        | 大隅・喜界島         | 平瀬介館より                                |                 |
|  | <i>Pterygia dactylus</i>            | 乾燥<br>dried | 2        | 琉球             | 平瀬介館より                                |                 |
|  | <i>Thala mirifica</i>               | 乾燥<br>dried | 3        | 大隅・大島          | 平瀬介館より                                |                 |
|  | <i>Strigatella paupercula</i>       | 乾燥<br>dried | 3        | 琉球             | 平瀬介館より                                |                 |
|  | <i>Vexillum woldemarii</i>          | 乾燥<br>dried | 3        | 大隅・大島          | 平瀬介館より                                |                 |
|  | <i>Strigatella retusa</i>           | 乾燥<br>dried | 2        | 大隅・大島          | 平瀬介館より                                |                 |
|  | <i>Pterygia scabricula</i>          | 乾燥<br>dried | 2        | 大隅・大島          | 平瀬介館より                                |                 |
|  | <i>Pseudonebularia proscissa</i>    | 乾燥<br>dried | 2        | 大隅・大島          | 平瀬介館より                                |                 |
|  | <i>Strigatella paupercula</i>       | 乾燥<br>dried | 2        | 大隅・大島          | 平瀬介館より                                |                 |
|  | <i>Vexillum semifasciatum</i>       | 乾燥<br>dried | 3        | 大隅・大島          | 平瀬介館より                                |                 |
|  | <i>Quasimitra puncticulata</i>      | 乾燥<br>dried | 2        | 琉球             | 平瀬介館より                                |                 |
|  | <i>Vexillum discolorium</i>         | 乾燥<br>dried | 3        | 紀伊             | 平瀬介館より                                |                 |
|  | <i>Thala</i> sp.                    | 乾燥<br>dried | 4        | 大隅・大島          | 平瀬介館より                                |                 |

| 標本番号<br>KUZ-KYB- | 三高番号<br>Third Higher<br>School No. | その他番号<br>Other No. | 門<br>Phylum      | 資料名 / 和名<br>Name (Japanese name) | 資料名 / 学名<br>Name (Scientific name)    |
|------------------|------------------------------------|--------------------|------------------|----------------------------------|---------------------------------------|
| 0384             |                                    | No.197 (平瀬介館)      | 軟体動物<br>Mollusca | ハナシフデ                            | <i>Mitra (Dibaphus) edentula</i>      |
| 0385             |                                    | No.202 (平瀬介館)      | 軟体動物<br>Mollusca | ヒメイモフデガイ                         | <i>Pterygia undulosa</i>              |
| 0386             |                                    | No.114 (平瀬介館)      | 軟体動物<br>Mollusca | クリイロフデ                           | <i>Mitra (Chrysame) coffea</i>        |
| 0387             |                                    | F. No.281 (平瀬介館)   | 軟体動物<br>Mollusca | ツムガタイモフデ                         | <i>Pterygia (Acuticylindra) nucea</i> |
| 0388             |                                    | No.199 (平瀬介館)      | 軟体動物<br>Mollusca | ハマツトガイ                           | <i>Arenimitra exasperata</i>          |
| 0389             |                                    | No.190 (平瀬介館)      | 軟体動物<br>Mollusca | マユフデ                             | <i>Mitra chrysalis</i>                |
| 0390             |                                    | No.119 (平瀬介館)      | 軟体動物<br>Mollusca | ミオツクシガイ                          | <i>Siphonalia trochulus</i>           |
| 0391             |                                    | No.210 (平瀬介館)      | 軟体動物<br>Mollusca | ミカドミクリ                           | <i>Siphonalia mikado</i>              |
| 0392             | 94                                 |                    | 軟体動物<br>Mollusca | ヒメエゾボラ                           | <i>Neptunea arthritica</i>            |
| 0393             |                                    | No.209 (平瀬介館)      | 軟体動物<br>Mollusca | マユツクリガイ                          | <i>Siphonalia spaicea</i>             |
| 0394             | 952                                |                    | 軟体動物<br>Mollusca | スジグロホラダマシ                        | <i>Cantharus (Pollia) undosus</i>     |
| 0395             | 乙組 22                              |                    | 軟体動物<br>Mollusca | ミクリガイ                            | <i>Siphonalia cassidariaeformis</i>   |
| 0396             | A38                                |                    | 軟体動物<br>Mollusca | オガイ                              | <i>Cantharus cecillei</i>             |
| 0397             |                                    | No.206 (平瀬介館)      | 軟体動物<br>Mollusca | ヒメエゾボラモドキ                        | <i>Neptunea minor</i>                 |
| 0398             |                                    | No.207 (平瀬介館)      | 軟体動物<br>Mollusca | ネジボラ                             | <i>Japelion pericochlion</i>          |
| 0399             |                                    | No.118 (平瀬介館)      | 軟体動物<br>Mollusca | エゾボラモドキ                          | <i>Neptunea intersculpta</i>          |
| 0400             | A34                                |                    | 軟体動物<br>Mollusca | エゾボラモドキ                          | <i>Neptunea intersculpta</i>          |
| 0401             | A33                                |                    | 軟体動物<br>Mollusca | ネジボラ                             | <i>Japelion pericochlion</i>          |
| 0402             | A35                                |                    | 軟体動物<br>Mollusca | トウイトガイ                           | <i>Siphonalia fusoides</i>            |
| 0403             | A42                                |                    | 軟体動物<br>Mollusca | キンシバイ                            | <i>Alectrion glans</i>                |
| 0404             | 874                                |                    | 軟体動物<br>Mollusca | テングニシ                            | <i>Hemifusus ternatanus</i>           |
| 0405             |                                    | No.120 (平瀬介館)      | 軟体動物<br>Mollusca | エッチュウバイ                          | <i>Buccinum striatissimum</i>         |
| 0406             |                                    | No.225 (平瀬介館)      | 軟体動物<br>Mollusca | ナサバイ                             | <i>Hindsia magnifica</i>              |
| 0407             |                                    | No.123 (平瀬介館)      | 軟体動物<br>Mollusca | トクサガイ                            | <i>Phos senticosus</i>                |
| 0408             |                                    | F. No.299 (平瀬介館)   | 軟体動物<br>Mollusca | クチベニホラダマシ                        | <i>Engina pulchra</i>                 |
| 0409             | 53                                 |                    | 軟体動物<br>Mollusca | シライトマキボラ                         | <i>Buccinum isaotakii</i>             |
| 0410             | A37                                |                    | 軟体動物<br>Mollusca | エッチュウバイ                          | <i>Buccinum striatissimum</i>         |
| 0411             |                                    | No.F289 (平瀬介館)     | 軟体動物<br>Mollusca | ヒモマキバイ                           | <i>Buccinum inclytum</i>              |
| 0412             | 473                                |                    | 軟体動物<br>Mollusca | バイ                               | <i>Babylonia japonica</i>             |

|  | 現在の学名<br>Present species name       | 種類<br>Form  | 個体数<br>N | 産地<br>Locality | 採集・購入情報<br>Collection / Purchase Info | コメント<br>Comment |
|--|-------------------------------------|-------------|----------|----------------|---------------------------------------|-----------------|
|  | <i>Nebularia edentula</i>           | 乾燥<br>dried | 2        | 大隅・大島          | 平瀬介館より                                |                 |
|  | <i>Pterygia dactylus</i>            | 乾燥<br>dried | 3        | 大隅・大島          | 平瀬介館より                                |                 |
|  | <i>Strigatella coffea</i>           | 乾燥<br>dried | 1        | 大隅・大島          | 平瀬介館より                                |                 |
|  | <i>Pterygia nucea</i>               | 乾燥<br>dried | 2        | 琉球             | 平瀬介館より                                |                 |
|  | <i>Vexillum exasperatum</i>         | 乾燥<br>dried | 3        | 大隅・大島          | 平瀬介館より                                |                 |
|  | <i>Pseudonebularia chrysalis</i>    | 乾燥<br>dried | 3        | 琉球             | 平瀬介館より                                |                 |
|  | <i>Siphonalia trochulus</i>         | 乾燥<br>dried | 2        | 紀伊             | 平瀬介館より                                |                 |
|  | <i>Siphonalia concinna</i>          | 乾燥<br>dried | 2        | 紀伊             | 平瀬介館より                                |                 |
|  | <i>Neptunea arthritica</i>          | 乾燥<br>dried | 1        | 天塩             | 平瀬介館より                                |                 |
|  | <i>Siphonalia spadicea</i>          | 乾燥<br>dried | 2        | 紀伊             | 平瀬介館より                                |                 |
|  | <i>Pollia undosa</i>                | 乾燥<br>dried | 2        | 小笠原島           | 平瀬介館より                                |                 |
|  | <i>Siphonalia cassidariaeformis</i> | 乾燥<br>dried | 1        | 淡路             |                                       |                 |
|  | <i>Cantharus cecillei</i>           | 乾燥<br>dried | 2        | 淡路             |                                       |                 |
|  | <i>Neptunea kuroshio</i>            | 乾燥<br>dried | 1        | 陸前             | 平瀬介館より                                |                 |
|  | <i>Metajapelion pericochlion</i>    | 乾燥<br>dried | 1        | 陸前             | 平瀬介館より                                |                 |
|  | <i>Neptunea intersculpta</i>        | 乾燥<br>dried | 1        | 丹後             | 平瀬介館より                                |                 |
|  | <i>Neptunea intersculpta</i>        | 乾燥<br>dried | 1        | 丹後             |                                       |                 |
|  | <i>Metajapelion pericochlion</i>    | 乾燥<br>dried | 1        | 陸前             |                                       |                 |
|  | <i>Siphonalia fusoides</i>          | 乾燥<br>dried | 1        | 淡路             |                                       |                 |
|  | <i>Nassarius glans</i>              | 乾燥<br>dried | 2        | 大島             |                                       |                 |
|  | <i>Hemifusus tuba</i>               | 乾燥<br>dried | 1        | 淡路・福良          | 平瀬介館より                                |                 |
|  | <i>Buccinum striatissimum</i>       | 乾燥<br>dried | 1        | 丹後             | 平瀬介館より                                |                 |
|  | <i>Nassaria magnifica</i>           | 乾燥<br>dried | 1        | 相模             | 平瀬介館より                                |                 |
|  | <i>Phos senticosus</i>              | 乾燥<br>dried | 2        | 大隅・大島          | 平瀬介館より                                |                 |
|  | <i>Cantharus pulchra</i>            | 乾燥<br>dried | 3        | 大隅・大島          | 平瀬介館より                                |                 |
|  | <i>Buccinum isaotakii</i>           | 乾燥<br>dried | 1        | 陸前             | 平瀬介館より                                |                 |
|  | <i>Buccinum striatissimum</i>       | 乾燥<br>dried | 1        | 丹後             |                                       |                 |
|  | <i>Buccinum morchianum</i>          | 乾燥<br>dried | 2        | 根室             | 平瀬介館より                                |                 |
|  | <i>Babylonia japonica</i>           | 乾燥<br>dried | 1        | 肥前             | 平瀬介館より                                |                 |

| 標本番号<br>KUZ-KYB- | 三高番号<br>Third Higher<br>School No. | その他番号<br>Other No. | 門<br>Phylum      | 資料名 / 和名<br>Name (Japanese name) | 資料名 / 学名<br>Name (Scientific name)  |
|------------------|------------------------------------|--------------------|------------------|----------------------------------|-------------------------------------|
| 0413             |                                    | No.78 (平瀬介館)       | 軟体動物<br>Mollusca | イボフトコロ                           | <i>Euplica scripta atladona</i>     |
| 0414             | A46                                |                    | 軟体動物<br>Mollusca | アラレガイ                            | <i>Niotha clathratus</i>            |
| 0415             | 21                                 |                    | 軟体動物<br>Mollusca | ムギガイ                             | <i>Mitrella bicincta</i>            |
| 0416             | 72                                 |                    | 軟体動物<br>Mollusca | モスソガイ                            | <i>Volutharpa ampullacea perryi</i> |
| 0417             | A41                                |                    | 軟体動物<br>Mollusca | トクサガイ                            | <i>Phos senticosus</i>              |
| 0418             |                                    | No.73 (平瀬介館)       | 軟体動物<br>Mollusca | ウネムシロ                            | <i>Reticunassa hizenensis</i>       |
| 0419             |                                    | No.148 (平瀬介館)      | 軟体動物<br>Mollusca | チヂミフトコロ                          | <i>Euplica varians</i>              |
| 0420             |                                    | No.259 (平瀬介館)      | 軟体動物<br>Mollusca | マルテンスマツムシガイ                      | <i>Indomitrella martensi</i>        |
| 0421             |                                    | No.147 (平瀬介館)      | 軟体動物<br>Mollusca | タモトガイ                            | <i>Pyrene punctata</i>              |
| 0422             | A60                                |                    | 軟体動物<br>Mollusca | ハナフレイシガイ                         | <i>Nassa francolinus</i>            |
| 0423             |                                    | No.220 (平瀬介館)      | 軟体動物<br>Mollusca | ゴマフホラダマシ                         | <i>Enginopus menkeana</i>           |
| 0424             |                                    | No.69 (平瀬介館)       | 軟体動物<br>Mollusca | ミスジヨフバイ                          | <i>Zeuxis (Tarazeuxis) zonalis</i>  |
| 0425             |                                    | No.213 (平瀬介館)      | 軟体動物<br>Mollusca | チシマバイ                            | <i>Buccinum chishimanum</i>         |
| 0426             |                                    | No.212 (平瀬介館)      | 軟体動物<br>Mollusca | エゾバイ                             | <i>Buccinum middendorffi</i>        |
| 0427             |                                    | F. No.291 (平瀬介館)   | 軟体動物<br>Mollusca | ヒメモスソガイ                          | <i>Volutharpa ampullacea</i>        |
| 0428             |                                    | No.290 (平瀬介館)      | 軟体動物<br>Mollusca | ヒメエゾボラ                           | <i>Neptunea arthritica</i>          |
| 0429             | 690                                |                    | 軟体動物<br>Mollusca | フトコロガイ                           | <i>Euplica scripta</i>              |
| 0430             | A45                                |                    | 軟体動物<br>Mollusca | リュウキュウムシロ                        | <i>Zeuxis margaritiferus</i>        |
| 0431             | 725                                |                    | 軟体動物<br>Mollusca | アワムシロ                            | <i>Nassa albescens</i>              |
| 0432             | 996                                |                    | 軟体動物<br>Mollusca | イボヨフバイ                           | <i>Nassarius coronatus</i>          |
| 0433             | 666                                |                    | 軟体動物<br>Mollusca | イシガイ                             | <i>Pusiostoma mendicaria</i>        |
| 0434             | A44                                |                    | 軟体動物<br>Mollusca | ヒメヨウバイ                           | <i>Tarazeuxis mucronatus</i>        |
| 0435             | 841                                |                    | 軟体動物<br>Mollusca | マツムシ                             | <i>Pyrene testudinaria tylerae</i>  |
| 0436             | 193                                |                    | 軟体動物<br>Mollusca | ミガキボラ                            | <i>Kellettia lischkei</i>           |
| 0437             | 739                                |                    | 軟体動物<br>Mollusca | ムシロガイ                            | <i>Niotha livescens</i>             |
| 0438             | 1225                               |                    | 軟体動物<br>Mollusca | カゴメガイ                            | <i>Bedevina birileffi</i>           |
| 0439             | 14                                 |                    | 軟体動物<br>Mollusca | イソニナ                             | <i>Japeuthria ferrea</i>            |
| 0440             | 甲組 21                              |                    | 軟体動物<br>Mollusca | マツムシ                             | <i>Pyrene testudinaria tylerae</i>  |
| 0441             |                                    | No.258 (平瀬介館)      | 軟体動物<br>Mollusca | ムシエビガイ                           | <i>Pyrene flava</i>                 |

|  | 現在の学名<br>Present species name    | 種類<br>Form  | 個体数<br>N | 産地<br>Locality | 採集・購入情報<br>Collection / Purchase Info | コメント<br>Comment |
|--|----------------------------------|-------------|----------|----------------|---------------------------------------|-----------------|
|  | <i>Euplica scripta</i>           | 乾燥<br>dried | 3        | 紀伊             | 平瀬介館より                                |                 |
|  | <i>Nassarius conoidalis</i>      | 乾燥<br>dried | 3        | 淡路             |                                       |                 |
|  | <i>Mitrella bicincta</i>         | 乾燥<br>dried | 4        | 肥前平戸           | 平瀬介館より                                |                 |
|  | <i>Volutharpa perryi</i>         | 乾燥<br>dried | 1        | 陸前             | 平瀬介館より                                |                 |
|  | <i>Phos senticosus</i>           | 乾燥<br>dried | 2        | 大島             |                                       |                 |
|  | <i>Nassarius hiradoensis</i>     | 乾燥<br>dried | 3        | 淡路             | 平瀬介館より                                |                 |
|  | <i>Euplica varians</i>           | 乾燥<br>dried | 4        | 大隅・大島          | 平瀬介館より                                |                 |
|  | <i>Mitrella martensi</i>         | 乾燥<br>dried | 3        | 伊予             | 平瀬介館より                                |                 |
|  | <i>Pyrene punctata</i>           | 乾燥<br>dried | 3        | 大隅・大島          | 平瀬介館より                                |                 |
|  | <i>Nassa francolinus</i>         | 乾燥<br>dried | 2        | 琉球             |                                       |                 |
|  | <i>Engina menkeana</i>           | 乾燥<br>dried | 2        | 肥前             | 平瀬介館より                                |                 |
|  | <i>Nassarius reeveanus</i>       | 乾燥<br>dried | 3        | 琉球             | 平瀬介館より                                |                 |
|  | <i>Buccinum chishimanum</i>      | 乾燥<br>dried | 2        | 千島             | 平瀬介館より                                |                 |
|  | <i>Buccinum middendorffi</i>     | 乾燥<br>dried | 2        | 根室             | 平瀬介館より                                |                 |
|  | <i>Volutharpa ampullacea</i>     | 乾燥<br>dried | 2        | 千島             | 平瀬介館より                                |                 |
|  | <i>Neptunea arthritica</i>       | 乾燥<br>dried | 2        | 根室             | 平瀬介館より                                |                 |
|  | <i>Euplica scripta</i>           | 乾燥<br>dried | 3        | 肥前平戸           | 平瀬介館より                                |                 |
|  | <i>Nassarius margaritifer</i>    | 乾燥<br>dried | 3        | 琉球             |                                       |                 |
|  | <i>Nassarius albescens</i>       | 乾燥<br>dried | 3        | 琉球             | 平瀬介館より                                |                 |
|  | <i>Nassarius coronatus</i>       | 乾燥<br>dried | 2        | 琉球             | 平瀬介館より                                |                 |
|  | <i>Engina mendicaria</i>         | 乾燥<br>dried | 3        | 琉球             | 平瀬介館より                                |                 |
|  | <i>Nassarius gaudiosus</i>       | 乾燥<br>dried | 4        | 喜界島            |                                       |                 |
|  | <i>Pardalinops testudinarius</i> | 乾燥<br>dried | 2        | 肥前平戸           | 平瀬介館より                                |                 |
|  | <i>Kelletia lischkei</i>         | 乾燥<br>dried | 1        | 淡路・福良          | 平瀬介館より                                |                 |
|  | <i>Nassarius livescens</i>       | 乾燥<br>dried | 3        | 淡路             | 平瀬介館より                                |                 |
|  | <i>Bedevina birileffi</i>        | 乾燥<br>dried | 3        | 肥前平戸           | 平瀬介館より                                |                 |
|  | <i>Japeuthria ferrea</i>         | 乾燥<br>dried | 3        | 肥前             | 平瀬介館より                                |                 |
|  | <i>Pardalinops testudinarius</i> | 乾燥<br>dried | 3        | 肥前             |                                       |                 |
|  | <i>Pyrene flava</i>              | 乾燥<br>dried | 3        | 大隅・大島          | 平瀬介館より                                |                 |



| 標本番号<br>KUZ-KYB- | 三高番号<br>Third Higher<br>School No. | その他番号<br>Other No. | 門<br>Phylum      | 資料名 / 和名<br>Name (Japanese name) | 資料名 / 学名<br>Name (Scientific name)         |
|------------------|------------------------------------|--------------------|------------------|----------------------------------|--|
| 0442             | A49                                |                    | 軟体動物<br>Mollusca | コウダカマツムシガイ                       | <i>Mitrella tenuis</i>                     |
| 0443             |                                    | No.260 (平瀬介館)      | 軟体動物<br>Mollusca | カムロガイ                            | <i>Pyrene (Sundamitrella) impolita</i>     |
| 0444             |                                    | No.261 (平瀬介館)      | 軟体動物<br>Mollusca | オオボサツガイ                          | <i>Pyrene (Anachis) misera californica</i> |
| 0445             |                                    | No.133 (平瀬介館)      | 軟体動物<br>Mollusca | ガンゼキボラ                           | <i>Chicoreus (Triplex) brunneus</i>        |
| 0446             |                                    | No.239 (平瀬介館)      | 軟体動物<br>Mollusca | イチョウガイ                           | <i>Homalocantha anatomica</i>              |
| 0447             |                                    | No.135 (平瀬介館)      | 軟体動物<br>Mollusca | ハツキガイ                            | <i>Siratus pliciferodes</i>                |
| 0448             |                                    | No.240 (平瀬介館)      | 軟体動物<br>Mollusca | ヒレガイ                             | <i>Ceratostoma burnetti</i>                |
| 0449             |                                    | No.238 (平瀬介館)      | 軟体動物<br>Mollusca | ヒメホネガイ                           | <i>Murex rectirostris sobrinus</i>         |
| 0450             | A53                                |                    | 軟体動物<br>Mollusca | ガンゼキボラ                           | <i>Chicoreus (Triplex) brunneus</i>        |
| 0451             | 537                                |                    | 軟体動物<br>Mollusca | サツマツブリガイ                         | <i>Haustellum haustellum</i>               |
| 0452             |                                    | No.88 (平瀬介館)       | 軟体動物<br>Mollusca | ヨウラクヒレガイ                         | <i>Pteropurpura eurypteron</i>             |
| 0453             |                                    | No.132 (平瀬介館)      | 軟体動物<br>Mollusca | ホネガイ                             | <i>Murex (Acupurpura) triremis</i>         |
| 0454             |                                    | No.134 (平瀬介館)      | 軟体動物<br>Mollusca | オニサザエ                            | <i>Chicoreus asianus</i>                   |
| 0455             |                                    | No.137 (平瀬介館)      | 軟体動物<br>Mollusca | イソバシヨウガイ                         | <i>Ceratostoma fourrieri</i>               |
| 0456             |                                    | No.241 (平瀬介館)      | 軟体動物<br>Mollusca | タカノハヨウラクガイ                       | <i>Pteropurpura plorator</i>               |
| 0457             |                                    | No.136 (平瀬介館)      | 軟体動物<br>Mollusca | ヨウラクヒレガイ                         | <i>Pteropurpura eurypteron</i>             |
| 0458             | A52                                |                    | 軟体動物<br>Mollusca | オニサザエ                            | <i>Chicoreus asianus</i>                   |
| 0459             |                                    | No.143 (平瀬介館)      | 軟体動物<br>Mollusca | チリメンボラ                           | <i>Rapana bezoar</i>                       |
| 0460             | 乙組 25                              |                    | 軟体動物<br>Mollusca | レイシガイ                            | <i>Thais bronni</i>                        |
| 0461             | 甲組 20                              |                    | 軟体動物<br>Mollusca | イボニシ                             | <i>Thais clavigera</i>                     |
| 0462             | A57                                |                    | 軟体動物<br>Mollusca | キナレイシガイ                          | <i>Mancinella alouina</i>                  |
| 0463             |                                    | No.140 (平瀬介館)      | 軟体動物<br>Mollusca | テツレイシ                            | <i>Mancinella distinguenda</i>             |
| 0464             |                                    | No.139 (平瀬介館)      | 軟体動物<br>Mollusca | キナレイシガイ                          | <i>Mancinella alouina</i>                  |
| 0465             | 657                                |                    | 軟体動物<br>Mollusca | ツノレイシガイ                          | <i>Mancinella tuberosa</i>                 |
| 0466             | 15                                 |                    | 軟体動物<br>Mollusca | レイシガイ                            | <i>Thais bronni</i>                        |
| 0467             | 58                                 |                    | 軟体動物<br>Mollusca | シラクモガイ                           | <i>Purpura armigera</i>                    |
| 0468             |                                    | No.246 (平瀬介館)      | 軟体動物<br>Mollusca | クリフレイシ                           | <i>Mancinella luteostoma</i>               |
| 0469             |                                    | No.87 (平瀬介館)       | 軟体動物<br>Mollusca | ツノテツレイシ                          | <i>Thaisiella aculeata</i>                 |
| 0470             |                                    | No.141 (平瀬介館)      | 軟体動物<br>Mollusca | イボニシ                             | <i>Thais clavigera</i>                     |

|  | 現在の学名<br>Present species name   | 種類<br>Form  | 個体数<br>N | 産地<br>Locality | 採集・購入情報<br>Collection / Purchase Info | コメント<br>Comment |
|--|---------------------------------|-------------|----------|----------------|---------------------------------------|-----------------|
|  | <i>Mitrella burchardti</i>      | 乾燥<br>dried | 4        | 淡路             |                                       |                 |
|  | <i>Sundamitrella impolita</i>   | 乾燥<br>dried | 3        | 相模             | 平瀬介館より                                |                 |
|  | <i>Anachis miser</i>            | 乾燥<br>dried | 4        | 肥前             | 平瀬介館より                                |                 |
|  | <i>Chicoreus brunneus</i>       | 乾燥<br>dried | 1        | 琉球             | 平瀬介館より                                |                 |
|  | <i>Homalocantha anatomica</i>   | 乾燥<br>dried | 1        | 大隅・大島          | 平瀬介館より                                |                 |
|  | <i>Siratus pliciferoides</i>    | 乾燥<br>dried | 1        | 安房             | 平瀬介館より                                |                 |
|  | <i>Ceratostoma burnetti</i>     | 乾燥<br>dried | 1        | 陸前             | 平瀬介館より                                |                 |
|  | <i>Vokesimurex rectirostris</i> | 乾燥<br>dried | 2        | 紀伊             | 平瀬介館より                                |                 |
|  | <i>Chicoreus brunneus</i>       | 乾燥<br>dried | 1        | 琉球             |                                       |                 |
|  | <i>Haustellum haustellum</i>    | 乾燥<br>dried | 1        | 大隅・大島          | 平瀬介館より                                |                 |
|  | <i>Ocinebrellus falcatus</i>    | 乾燥<br>dried | 2        | 紀伊             | 平瀬介館より                                |                 |
|  | <i>Murex pecten</i>             | 乾燥<br>dried | 1        | 紀伊             | 平瀬介館より                                |                 |
|  | <i>Chicoreus asianus</i>        | 乾燥<br>dried | 1        | 淡路             | 平瀬介館より                                |                 |
|  | <i>Ceratostoma fourrieri</i>    | 乾燥<br>dried | 2        | 肥前             | 平瀬介館より                                |                 |
|  | <i>Pteropurpura plorator</i>    | 乾燥<br>dried | 2        | 紀伊             | 平瀬介館より                                |                 |
|  | <i>Ocinebrellus falcatus</i>    | 乾燥<br>dried | 2        | 紀伊             | 平瀬介館より                                |                 |
|  | <i>Chicoreus asianus</i>        | 乾燥<br>dried | 1        | 淡路             |                                       |                 |
|  | <i>Rapana bezoar</i>            | 乾燥<br>dried | 1        | 淡路             | 平瀬介館より                                |                 |
|  | <i>Reishia luteostoma</i>       | 乾燥<br>dried | 1        | 淡路             |                                       |                 |
|  | <i>Reishia clavigera</i>        | 乾燥<br>dried | 2        | 淡路             |                                       |                 |
|  | <i>Mancinella alouina</i>       | 乾燥<br>dried | 1        | 小笠原            |                                       |                 |
|  | <i>Tylothais virgata</i>        | 乾燥<br>dried | 2        | 大隅・大島          | 平瀬介館より                                |                 |
|  | <i>Mancinella alouina</i>       | 乾燥<br>dried | 1        | 小笠原島           | 平瀬介館より                                |                 |
|  | <i>Menathais tuberosus</i>      | 乾燥<br>dried | 1        | 大隅・毘界島         | 平瀬介館より                                |                 |
|  | <i>Reishia luteostoma</i>       | 乾燥<br>dried | 1        | 淡路・福良          | 平瀬介館より                                |                 |
|  | <i>Mancinella armigera</i>      | 乾燥<br>dried | 1        | 悪石島            |                                       |                 |
|  | <i>Reishia luteostoma</i>       | 乾燥<br>dried | 2        | 肥前             | 平瀬介館より                                |                 |
|  | <i>Tylothais aculeata</i>       | 乾燥<br>dried | 2        | 大隅・大島          | 平瀬介館より                                |                 |
|  | <i>Reishia clavigera</i>        | 乾燥<br>dried | 3        | 淡路             | 平瀬介館より                                |                 |

| 標本番号<br>KUZ-KYB- | 三高番号<br>Third Higher<br>School No. | その他番号<br>Other No. | 門<br>Phylum      | 資料名 / 和名<br>Name (Japanese name) | 資料名 / 学名<br>Name (Scientific name)      |
|------------------|------------------------------------|--------------------|------------------|----------------------------------|---|
| 0471             |                                    | No.244 (平瀬介館)      | 軟体動物<br>Mollusca | シラクモガイ                           | <i>Purpura armigera</i>                 |
| 0472             |                                    | No.245 (平瀬介館)      | 軟体動物<br>Mollusca | ウニレイシガイ                          | <i>Mancinella echinata</i>              |
| 0473             |                                    | No.98 (平瀬介館)       | 軟体動物<br>Mollusca | トヨツガイ                            | <i>Coralliophila pyriformis</i>         |
| 0474             |                                    | No.247 (平瀬介館)      | 軟体動物<br>Mollusca | チチミボラ                            | <i>Nucella heyseana</i>                 |
| 0475             | A51                                |                    | 軟体動物<br>Mollusca | カゴメサンゴヤドリガイ                      | <i>Coralliobia stearnsii</i>            |
| 0476             |                                    | No.267 (平瀬介館)      | 軟体動物<br>Mollusca | カゴメサンゴヤドリガイ                      | <i>Coralliobia stearnsii</i>            |
| 0477             |                                    | No.266 (平瀬介館)      | 軟体動物<br>Mollusca | クチムラサキサンゴヤドリ                     | <i>Coralliophila violacea</i>           |
| 0478             |                                    | No.138 (平瀬介館)      | 軟体動物<br>Mollusca | ホソスジテツボラ                         | <i>Purpura persica</i>                  |
| 0479             | 1549                               |                    | 軟体動物<br>Mollusca | ヒトハサンゴヤドリガイ                      | <i>Coralliobia (Quoyula) monodonta</i>  |
| 0480             | 1472                               |                    | 軟体動物<br>Mollusca | テツボラ                             | <i>Purpura panama</i>                   |
| 0481             | A56                                |                    | 軟体動物<br>Mollusca | ホソスジテツボラ                         | <i>Purpura persica</i>                  |
| 0482             |                                    | No.85 (平瀬介館)       | 軟体動物<br>Mollusca | コガンゼキ                            | <i>Chicoreus penchinati</i>             |
| 0483             | A59                                |                    | 軟体動物<br>Mollusca | エゾチチミボラ                          | <i>Nucella freycineti</i>               |
| 0484             |                                    | No.248 (平瀬介館)      | 軟体動物<br>Mollusca | エゾチチミボラ                          | <i>Nucella freycineti</i>               |
| 0485             | A11                                |                    | 軟体動物<br>Mollusca | イトグルマガイ                          | <i>Columbarium pagoda</i>               |
| 0486             |                                    | No.283 (平瀬介館)      | 軟体動物<br>Mollusca | イトグルマガイ                          | <i>Columbarium pagoda</i>               |
| 0487             |                                    | No.267 (平瀬介館)      | 軟体動物<br>Mollusca | オリイレボラ                           | <i>Trigonaphera bocageana</i>           |
| 0488             |                                    | No.146 (平瀬介館)      | 軟体動物<br>Mollusca | コンゴウボラ                           | <i>Merica asprella</i>                  |
| 0489             |                                    | No.150 (平瀬介館)      | 軟体動物<br>Mollusca | カブトサンゴヤドリ                        | <i>Coralliophila deformis</i>           |
| 0490             | 576                                |                    | 軟体動物<br>Mollusca | コロモガイ                            | <i>Sydaphera spengleriana</i>           |
| 0491             | 乙組 26                              |                    | 軟体動物<br>Mollusca | コロモガイ                            | <i>Sydaphera spengleriana</i>           |
| 0492             | A12                                |                    | 軟体動物<br>Mollusca | コンゴウボラ                           | <i>Merica asprella</i>                  |
| 0493             | A13                                |                    | 軟体動物<br>Mollusca | オリイレボラ                           | <i>Trigonaphera bocageana</i>           |
| 0494             |                                    | No.256 (平瀬介館)      | 軟体動物<br>Mollusca | トカシオリイレボラ                        | <i>Solatia (Habesolatia) nodulifera</i> |
| 0495             |                                    | No.101 (平瀬介館)      | 軟体動物<br>Mollusca | ニシキヒタチオビガイ                       | <i>Fulgoraria (Psephaea) concinna</i>   |
| 0496             |                                    | No.102 (平瀬介館)      | 軟体動物<br>Mollusca | カネコヒタチオビ                         | <i>Fulgoraria kaneko</i>                |
| 0497             |                                    | No.272 (平瀬介館)      | 軟体動物<br>Mollusca | ヒタチオビ                            | <i>Fulgoraria prevostiana</i>           |
| 0498             |                                    | No.153 (平瀬介館)      | 軟体動物<br>Mollusca | イトマキヒタチオビガイ                      | <i>Fulgoraria rupestris hamillei</i>    |
| 0499             |                                    | No.99 (平瀬介館)       | 軟体動物<br>Mollusca | モモエボラ                            | <i>Merica reeveana</i>                  |

|  | 現在の学名<br>Present species name      | 種類<br>Form  | 個体数<br>N | 産地<br>Locality | 採集・購入情報<br>Collection / Purchase Info | コメント<br>Comment |
|--|------------------------------------|-------------|----------|----------------|---------------------------------------|-----------------|
|  | <i>Mancinella armigera</i>         | 乾燥<br>dried | 2        | 大隅             | 平瀬介館より                                |                 |
|  | <i>Mancinella echinata</i>         | 乾燥<br>dried | 2        | 長崎             | 平瀬介館より                                |                 |
|  | <i>Coralliophila radula</i>        | 乾燥<br>dried | 2        | 大隅・大島          | 平瀬介館より                                |                 |
|  | <i>Nucella freycinetii</i>         | 乾燥<br>dried | 2        | 天塩             | 平瀬介館より                                |                 |
|  | <i>Coralliophila squamosissima</i> | 乾燥<br>dried | 4        | 土佐             |                                       |                 |
|  | <i>Coralliophila squamosissima</i> | 乾燥<br>dried | 2        | 大隅・大島          | 平瀬介館より                                |                 |
|  | <i>Coralliophila violacea</i>      | 乾燥<br>dried | 2        | 大隅・大島          | 平瀬介館より                                |                 |
|  | <i>Purpura persica</i>             | 乾燥<br>dried | 1        | 小笠原島           | 平瀬介館より                                |                 |
|  | <i>Galeropsis monodonta</i>        | 乾燥<br>dried | 2        | 土佐柏島           | 平瀬介館より                                |                 |
|  | <i>Purpura panama</i>              | 乾燥<br>dried | 1        | 大隅・屋久島         | 平瀬介館より                                |                 |
|  | <i>Purpura persica</i>             | 乾燥<br>dried | 1        | 琉球             |                                       |                 |
|  | <i>Chicoreus strigatus</i>         | 乾燥<br>dried | 2        | 琉球             | 平瀬介館より                                |                 |
|  | <i>Nucella heyseana</i>            | 乾燥<br>dried | 2        | 釧路             |                                       |                 |
|  | <i>Nucella heyseana</i>            | 乾燥<br>dried | 2        | 千島             | 平瀬介館より                                |                 |
|  | <i>Columbarium pagoda</i>          | 乾燥<br>dried | 1        | 伊予             |                                       |                 |
|  | <i>Columbarium pagoda</i>          | 乾燥<br>dried | 1        | 相模             | 平瀬介館より                                |                 |
|  | <i>Trigonaphera bocageana</i>      | 乾燥<br>dried | 2        | 淡路             | 平瀬介館より                                |                 |
|  | <i>Merica laticosta</i>            | 乾燥<br>dried | 2        | 淡路             | 平瀬介館より                                |                 |
|  | <i>Coralliophila erosa</i>         | 乾燥<br>dried | 2        | 大隅・大島          | 平瀬介館より                                |                 |
|  | <i>Sydaphera spengleriana</i>      | 乾燥<br>dried | 1        | 淡路・福良          | 平瀬介館より                                |                 |
|  | <i>Sydaphera spengleriana</i>      | 乾燥<br>dried | 1        | 淡路             |                                       |                 |
|  | <i>Merica laticosta</i>            | 乾燥<br>dried | 2        | 淡路             |                                       |                 |
|  | <i>Trigonaphera bocageana</i>      | 乾燥<br>dried | 2        | 淡路             |                                       |                 |
|  | <i>Cancellaria nodulifera</i>      | 乾燥<br>dried | 2        | 相模             | 平瀬介館より                                |                 |
|  | <i>Fulgoraria concinna</i>         | 乾燥<br>dried | 1        | 紀伊             | 平瀬介館より                                |                 |
|  | <i>Fulgoraria kaneko</i>           | 乾燥<br>dried | 1        | 濟州島            | 平瀬介館より                                |                 |
|  | <i>Fulgoraria megaspira</i>        | 乾燥<br>dried | 1        | 陸前             | 平瀬介館より                                |                 |
|  | <i>Fulgoraria rupestris</i>        | 乾燥<br>dried | 1        | 長崎             | 平瀬介館より                                |                 |
|  | <i>Merica sinensis</i>             | 乾燥<br>dried | 2        | 相模             | 平瀬介館より                                |                 |

| 標本番号<br>KUZ-KYB- | 三高番号<br>Third Higher<br>School No. | その他番号<br>Other No. | 門<br>Phylum      | 資料名 / 和名<br>Name (Japanese name) | 資料名 / 学名<br>Name (Scientific name)               |
|------------------|------------------------------------|--------------------|------------------|----------------------------------|--|
| 0500             | A18                                |                    | 軟体動物<br>Mollusca | オオヒタチオビ                          | <i>Fulgoraria (Psephaea) megaspira magna</i>     |
| 0501             | A17                                |                    | 軟体動物<br>Mollusca | シヨクコウラ                           | <i>Harpa major</i>                               |
| 0502             |                                    | No.282 (平瀬介館)      | 軟体動物<br>Mollusca | ヒメシヨクコウラ                         | <i>Harpa amouretta</i>                           |
| 0503             |                                    | No.159 (平瀬介館)      | 軟体動物<br>Mollusca | シヨクコウラ                           | <i>Harpa major</i>                               |
| 0504             |                                    | No.155 (平瀬介館)      | 軟体動物<br>Mollusca | マクラガイ                            | <i>Oliva mustelina</i>                           |
| 0505             |                                    | No.275 (平瀬介館)      | 軟体動物<br>Mollusca | ムシボタル                            | <i>Olivella fulgurata</i>                        |
| 0506             | A15                                |                    | 軟体動物<br>Mollusca | ムシボタル                            | <i>Olivella fulgurata</i>                        |
| 0507             | 乙組 27                              |                    | 軟体動物<br>Mollusca | マクラガイ                            | <i>Oliva mustelina</i>                           |
| 0508             | 816                                |                    | 軟体動物<br>Mollusca | ジウドウマクラガイ                        | <i>Oliva miniacea</i>                            |
| 0509             | A14                                |                    | 軟体動物<br>Mollusca | マクラガイ                            | <i>Oliva mustelina</i>                           |
| 0510             |                                    | No.104 (平瀬介館)      | 軟体動物<br>Mollusca | ヌメリマクラ                           | <i>Oliva ornata</i>                              |
| 0511             |                                    | No.273 (平瀬介館)      | 軟体動物<br>Mollusca | ホソコモンマクラ                         | <i>Oliva elegans</i>                             |
| 0512             |                                    | No.277 (平瀬介館)      | 軟体動物<br>Mollusca | オガサワラボタル                         | <i>Olivella nota</i>                             |
| 0513             |                                    | No.156 (平瀬介館)      | 軟体動物<br>Mollusca | サツマビナガイ                          | <i>Oliva (Neocylindrus) annulata amethystina</i> |
| 0514             |                                    | No.276 (平瀬介館)      | 軟体動物<br>Mollusca | オオシマボタル                          | <i>Olivella pulicaria</i>                        |
| 0515             |                                    | No.103 (平瀬介館)      | 軟体動物<br>Mollusca | クチジロマクラ                          | <i>Oliva hirasei</i>                             |
| 0516             |                                    | No.274 (平瀬介館)      | 軟体動物<br>Mollusca | サラサマクラ                           | <i>Oliva duclosi lentiginosa</i>                 |
| 0517             | 1548                               |                    | 軟体動物<br>Mollusca | ハナアヤメ                            | <i>Olivella spreta</i>                           |
| 0518             |                                    | No.163 (平瀬介館)      | 軟体動物<br>Mollusca | トキワガイ                            | <i>Tonna allium</i>                              |
| 0519             |                                    | No.157 (平瀬介館)      | 軟体動物<br>Mollusca | ムシボタルガイ                          | <i>Olivella fulgurata</i>                        |
| 0520             | A75                                |                    | 軟体動物<br>Mollusca | イトカワトキワガイ                        | <i>Malea (Quimalea) pomum</i>                    |
| 0521             |                                    | No.99 (平瀬介館)       | 軟体動物<br>Mollusca | ミヤシロガイ                           | <i>Tonna fasciata</i>                            |
| 0522             | A76                                |                    | 軟体動物<br>Mollusca | ミヤシロガイ                           | <i>Tonna fasciata</i>                            |
| 0523             | 315                                |                    | 軟体動物<br>Mollusca | ヤツシロガイ                           | <i>Tonna luteostoma</i>                          |
| 0524             |                                    | No.165 (平瀬介館)      | 軟体動物<br>Mollusca | スクミウズラガイ                         | <i>Tonna canaliculata</i>                        |
| 0525             |                                    | No.100 (平瀬介館)      | 軟体動物<br>Mollusca | トキワガイ                            | <i>Tonna allium</i>                              |
| 0526             |                                    | No.164 (平瀬介館)      | 軟体動物<br>Mollusca | ウズラミヤシロガイ                        | <i>Tonna tessellata</i>                          |
| 0527             | 815                                |                    | 軟体動物<br>Mollusca | ウズラガイ                            | <i>Tonna perdix</i>                              |
| 0528             |                                    | No.108 (平瀬介館)      | 軟体動物<br>Mollusca | オルビニイモガイ                         | <i>Asprella orbigny</i>                          |

|  | 現在の学名<br>Present species name | 種類<br>Form  | 個体数<br>N | 産地<br>Locality | 採集・購入情報<br>Collection / Purchase Info | コメント<br>Comment |
|--|-------------------------------|-------------|----------|----------------|---------------------------------------|-----------------|
|  | <i>Fulgoraria megaspira</i>   | 乾燥<br>dried | 1        | 陸前             |                                       |                 |
|  | <i>Harpa major</i>            | 乾燥<br>dried | 1        | 琉球             |                                       |                 |
|  | <i>Harpa amouretta</i>        | 乾燥<br>dried | 2        | 琉球             | 平瀬介館より                                |                 |
|  | <i>Harpa major</i>            | 乾燥<br>dried | 1        | 琉球             | 平瀬介館より                                |                 |
|  | <i>Oliva mustelina</i>        | 乾燥<br>dried | 2        | 淡路             | 平瀬介館より                                |                 |
|  | <i>Olivella fulgurata</i>     | 乾燥<br>dried | 5        | 東京湾            | 平瀬介館より                                |                 |
|  | <i>Olivella fulgurata</i>     | 乾燥<br>dried | 6        | 肥前             |                                       |                 |
|  | <i>Oliva mustelina</i>        | 乾燥<br>dried | 2        | 淡路             |                                       |                 |
|  | <i>Oliva miniacea</i>         | 乾燥<br>dried | 1        | 大隅・大島          | 平瀬介館より                                |                 |
|  | <i>Oliva mustelina</i>        | 乾燥<br>dried | 3        | 淡路             |                                       |                 |
|  | <i>Oliva irisans</i>          | 乾燥<br>dried | 1        | 琉球             | 平瀬介館より                                |                 |
|  | <i>Oliva elegans</i>          | 乾燥<br>dried | 2        | 大隅・大島          | 平瀬介館より                                |                 |
|  | <i>Olivella ogasawarana</i>   | 乾燥<br>dried | 3        | 小笠原島           | 平瀬介館より                                |                 |
|  | <i>Oliva amethystina</i>      | 乾燥<br>dried | 2        | 大隅・大島          | 平瀬介館より                                |                 |
|  | <i>Olivella pulicaria</i>     | 乾燥<br>dried | 3        | 大隅・大島          | 平瀬介館より                                |                 |
|  | <i>Oliva oliva</i>            | 乾燥<br>dried | 2        | 琉球             | 平瀬介館より                                |                 |
|  | <i>Oliva panniculata</i>      | 乾燥<br>dried | 3        | 大隅・大島          | 平瀬介館より                                |                 |
|  | ? <i>Olivella mandarina</i>   | 乾燥<br>dried | 3        | 陸前             | 平瀬介館より                                |                 |
|  | <i>Tonna allium</i>           | 乾燥<br>dried | 1        | 琉球             | 平瀬介館より                                |                 |
|  | <i>Olivella fulgurata</i>     | 乾燥<br>dried | 4        | 肥前             | 平瀬介館より                                |                 |
|  | <i>Malea pomum</i>            | 乾燥<br>dried | 1        | 琉球             |                                       |                 |
|  | <i>Tonna sulcosa</i>          | 乾燥<br>dried | 1        | 阿波             | 平瀬介館より                                |                 |
|  | <i>Tonna sulcosa</i>          | 乾燥<br>dried | 1        | 阿波             |                                       |                 |
|  | <i>Tonna luteostoma</i>       | 乾燥<br>dried | 1        | 肥前平戸           | 平瀬介館より                                |                 |
|  | <i>Tonna canaliculata</i>     | 乾燥<br>dried | 1        | 琉球             | 平瀬介館より                                |                 |
|  | <i>Tonna allium</i>           | 乾燥<br>dried | 1        | 琉球             | 平瀬介館より                                |                 |
|  | <i>Tonna lischkeana</i>       | 乾燥<br>dried | 1        | 長崎             | 平瀬介館より                                |                 |
|  | <i>Tonna perdix</i>           | 乾燥<br>dried | 1        | 琉球             | 平瀬介館より                                |                 |
|  | <i>Conasprella orbigny</i>    | 乾燥<br>dried | 1        | 紀伊             | 平瀬介館より                                |                 |

| 標本番号<br>KUZ-KYB- | 三高番号<br>Third Higher<br>School No. | その他番号<br>Other No. | 門<br>Phylum      | 資料名 / 和名<br>Name (Japanese name) | 資料名 / 学名<br>Name (Scientific name)       |
|------------------|------------------------------------|--------------------|------------------|----------------------------------|--|
| 0529             |                                    | No.70 (平瀬介館)       | 軟体動物<br>Mollusca | シロマダライモ                          | <i>Hermes nussatella</i>                 |
| 0530             |                                    | No.59 (平瀬介館)       | 軟体動物<br>Mollusca | ヤキイモ                             | <i>Pinoconus magus</i>                   |
| 0531             | 410                                |                    | 軟体動物<br>Mollusca | ニシキミナシ                           | <i>Dendroconus striatus</i>              |
| 0532             |                                    | No.54 (平瀬介館)       | 軟体動物<br>Mollusca | ナガイモガイ                           | <i>Asprella australis</i>                |
| 0533             |                                    | No.72 (平瀬介館)       | 軟体動物<br>Mollusca | ハナイモガイ                           | <i>Darioconus retifer</i>                |
| 0534             |                                    | No.69 (平瀬介館)       | 軟体動物<br>Mollusca | イトマキイモ                           | <i>Hermes clavus</i>                     |
| 0535             |                                    | No.67 (平瀬介館)       | 軟体動物<br>Mollusca | アラレイモ                            | <i>Chelyconus catus</i>                  |
| 0536             |                                    | No.53 (平瀬介館)       | 軟体動物<br>Mollusca | ヒシイモガイ                           | <i>Asprella (Conasprella) cancellata</i> |
| 0537             |                                    | No.56 (平瀬介館)       | 軟体動物<br>Mollusca | ハルシャガイ                           | <i>Lithoconus tessulatus</i>             |
| 0538             | A6                                 |                    | 軟体動物<br>Mollusca | アンボンクロザメガイ                       | <i>Lithoconus litteratus</i>             |
| 0539             | A8                                 |                    | 軟体動物<br>Mollusca | アンボイナガイ                          | <i>Gastriidium geographus</i>            |
| 0540             |                                    | No.175 (平瀬介館)      | 軟体動物<br>Mollusca | タガヤサンミナシガイ                       | <i>Darioconus textile</i>                |
| 0541             |                                    | No.50 (平瀬介館)       | 軟体動物<br>Mollusca | コモンイモ                            | <i>Puncticulis arenatus</i>              |
| 0542             |                                    | No.65 (平瀬介館)       | 軟体動物<br>Mollusca | カバミナシガイ                          | <i>Rhizoconus vexillum</i>               |
| 0543             |                                    | No.60 (平瀬介館)       | 軟体動物<br>Mollusca | ヒラマキイモ                           | <i>Leptoconus (Dauciconus) planorbis</i> |
| 0544             |                                    | No.73 (平瀬介館)       | 軟体動物<br>Mollusca | シロアンボイナ                          | <i>Gastriidium (Tuliparia) tulipa</i>    |
| 0545             | A5                                 |                    | 軟体動物<br>Mollusca | マダライモ                            | <i>Virroconus ebraeus</i>                |
| 0546             |                                    | No.71 (平瀬介館)       | 軟体動物<br>Mollusca | フデイモガイ                           | <i>Hermes (Leporiconus) mitratus</i>     |
| 0547             |                                    | No.68 (平瀬介館)       | 軟体動物<br>Mollusca | ベニイモガイ                           | <i>Chelyconus pauperculus</i>            |
| 0548             |                                    | No.176 (平瀬介館)      | 軟体動物<br>Mollusca | アジロイモ                            | <i>Darioconus pennaceus</i>              |
| 0549             |                                    | No.51 (平瀬介館)       | 軟体動物<br>Mollusca | コマダライモ                           | <i>Virroconus chaldeus</i>               |
| 0550             |                                    | No.62 (平瀬介館)       | 軟体動物<br>Mollusca | アカシマミナシ                          | <i>Leptoconus generalis</i>              |
| 0551             |                                    | No.172 (平瀬介館)      | 軟体動物<br>Mollusca | イボシマイモ                           | <i>Virgiconus lividus</i>                |
| 0552             |                                    | No.61 (平瀬介館)       | 軟体動物<br>Mollusca | サラサモドキ                           | <i>Leptoconus (Dauciconus) vitulinus</i> |
| 0553             | A7                                 |                    | 軟体動物<br>Mollusca | サヤガタイモガイ                         | <i>Virroconus fulgetrum</i>              |
| 0554             | 1134                               |                    | 軟体動物<br>Mollusca | クロザメモドキ                          | <i>Conus eburneus</i>                    |
| 0555             | 635                                |                    | 軟体動物<br>Mollusca | クロミナシガイ                          | <i>Conus marmoratus</i>                  |
| 0556             | 甲組 22                              |                    | 軟体動物<br>Mollusca | マダライモ                            | <i>Virroconus ebraeus</i>                |
| 0557             |                                    | No.173 (平瀬介館)      | 軟体動物<br>Mollusca | ベッコウイモガイ                         | <i>Chelyconus fulmen</i>                 |

|  | 現在の学名<br>Present species name | 種類<br>Form  | 個体数<br>N | 産地<br>Locality | 採集・購入情報<br>Collection / Purchase Info | コメント<br>Comment                    |
|--|-------------------------------|-------------|----------|----------------|---------------------------------------|------------------------------------|
|  | <i>Conus nussatella</i>       | 乾燥<br>dried | 2        | 大隅・大島          | 平瀬介館より                                |                                    |
|  | <i>Conus magus</i>            | 乾燥<br>dried | 2        | 琉球             | 平瀬介館より                                |                                    |
|  | <i>Conus striatus</i>         | 乾燥<br>dried | 1        | 琉球             | 平瀬介館より                                |                                    |
|  | <i>Conus australis</i>        | 乾燥<br>dried | 1        | 紀伊             | 平瀬介館より                                | ラベルは <i>Aspella australis</i> と誤表記 |
|  | <i>Conus retifer</i>          | 乾燥<br>dried | 2        | 大隅・大島          | 平瀬介館より                                |                                    |
|  | <i>Conus terebra</i>          | 乾燥<br>dried | 1        | 大隅・大島          | 平瀬介館より                                |                                    |
|  | <i>Conus catus</i>            | 乾燥<br>dried | 2        | 大隅・大島          | 平瀬介館より                                |                                    |
|  | <i>Conasprella pagoda</i>     | 乾燥<br>dried | 2        | 紀伊             | 平瀬介館より                                |                                    |
|  | <i>Conus tessulatus</i>       | 乾燥<br>dried | 2        | 大隅・大島          | 平瀬介館より                                |                                    |
|  | <i>Conus litteratus</i>       | 乾燥<br>dried | 1        | 琉球             |                                       |                                    |
|  | <i>Conus geographus</i>       | 乾燥<br>dried | 1        | 琉球             |                                       |                                    |
|  | <i>Conus textile</i>          | 乾燥<br>dried | 1        | 琉球             | 平瀬介館より                                | ラベルは <i>Dariconus textile</i> と誤表記 |
|  | <i>Conus arenatus</i>         | 乾燥<br>dried | 2        | 琉球             | 平瀬介館より                                |                                    |
|  | <i>Conus vexillum</i>         | 乾燥<br>dried | 1        | 大隅・大島          | 平瀬介館より                                |                                    |
|  | <i>Conus planorbis</i>        | 乾燥<br>dried | 2        | 琉球             | 平瀬介館より                                |                                    |
|  | <i>Conus tulipa</i>           | 乾燥<br>dried | 1        | 琉球             | 平瀬介館より                                |                                    |
|  | <i>Conus ebraeus</i>          | 乾燥<br>dried | 3        | 琉球             |                                       |                                    |
|  | <i>Conus mitratus</i>         | 乾燥<br>dried | 2        | 大隅・大島          | 平瀬介館より                                |                                    |
|  | <i>Conus pauperculus</i>      | 乾燥<br>dried | 3        | 安房             | 平瀬介館より                                |                                    |
|  | <i>Conus pennaceus</i>        | 乾燥<br>dried | 2        | 大隅・大島          | 平瀬介館より                                |                                    |
|  | <i>Conus chaldaeus</i>        | 乾燥<br>dried | 3        | 琉球             | 平瀬介館より                                |                                    |
|  | <i>Conus generalis</i>        | 乾燥<br>dried | 1        | 大隅・大島          | 平瀬介館より                                |                                    |
|  | <i>Conus lividus</i>          | 乾燥<br>dried | 2        | 大隅・大島          | 平瀬介館より                                |                                    |
|  | <i>Conus planorbis</i>        | 乾燥<br>dried | 2        | 琉球             | 平瀬介館より                                |                                    |
|  | <i>Conus fulgetrum</i>        | 乾燥<br>dried | 2        | 琉球             |                                       |                                    |
|  | <i>Conus eburneus</i>         | 乾燥<br>dried | 1        | 大隅・大島          |                                       |                                    |
|  | <i>Conus bandanus</i>         | 乾燥<br>dried | 1        | 琉球             | 平瀬介館より                                |                                    |
|  | <i>Conus ebraeus</i>          | 乾燥<br>dried | 1        | 琉球             |                                       |                                    |
|  | <i>Conus fulmen</i>           | 乾燥<br>dried | 1        | 長崎             | 平瀬介館より                                |                                    |



| 標本番号<br>KUZ-KYB- | 三高番号<br>Third Higher<br>School No. | その他番号<br>Other No. | 門<br>Phylum      | 資料名 / 和名<br>Name (Japanese name) | 資料名 / 学名<br>Name (Scientific name)      |
|------------------|------------------------------------|--------------------|------------------|----------------------------------|---|
| 0558             |                                    | No.66 (平瀬介館)       | 軟体動物<br>Mollusca | ヤナギシボリイモガイ                       | <i>Rhizoconus miles</i>                 |
| 0559             |                                    | No.55 (平瀬介館)       | 軟体動物<br>Mollusca | ロウソクイモガイ                         | <i>Cleobula quercina</i>                |
| 0560             |                                    | No.64 (平瀬介館)       | 軟体動物<br>Mollusca | サラサミナシガイ                         | <i>Rhizoconus capitaneus</i>            |
| 0561             |                                    | No.49 (平瀬介館)       | 軟体動物<br>Mollusca | ゴマファイモ                           | <i>Puncticulis pulicarius</i>           |
| 0562             |                                    | No.63 (平瀬介館)       | 軟体動物<br>Mollusca | アコメガイ                            | <i>Asprella (Endemoconus?) sieboldi</i> |
| 0563             |                                    | No.58 (平瀬介館)       | 軟体動物<br>Mollusca | キヌカツギイモガイ                        | <i>Virgiconus flavidus</i>              |
| 0564             |                                    | No.171 (平瀬介館)      | 軟体動物<br>Mollusca | マダライモ                            | <i>Virroconus ebraeus</i>               |
| 0565             |                                    | No.107 (平瀬介館)      | 軟体動物<br>Mollusca | シロセイロンイモ                         | <i>Conus (Coronaxis) ceylonensis</i>    |
| 0566             |                                    | No.174 (平瀬介館)      | 軟体動物<br>Mollusca | アンボイナ                            | <i>Gastridium geographus</i>            |
| 0567             |                                    | No.57 (平瀬介館)       | 軟体動物<br>Mollusca | ナガシマイモ                           | <i>Conus (Rhizoconus) sugillitus</i>    |
| 0568             |                                    | No.52 (平瀬介館)       | 軟体動物<br>Mollusca | シロセイロンイモ                         | <i>Conus (Coronaxis) ceylonensis</i>    |
| 0569             | 乙組 30                              |                    | 軟体動物<br>Mollusca | アジロイモ                            | <i>Darioconus pennaceus</i>             |
| 0570             | A24                                |                    | 軟体動物<br>Mollusca | ヒメイモフデガイ                         | <i>Pterygia undulosa</i>                |
| 0571             |                                    | No.144 (平瀬介館)      | 軟体動物<br>Mollusca | アカイガレイシ                          | <i>Drupa spathulifera</i>               |
| 0572             |                                    | No.251 (平瀬介館)      | 軟体動物<br>Mollusca | シロクチイガレイシ                        | <i>Drupa rubuscaesium</i>               |
| 0573             |                                    | No.9? (平瀬介館)       | 軟体動物<br>Mollusca | キマダライガレイシ                        | <i>Drupa ricina</i>                     |
| 0574             |                                    | No.250 (平瀬介館)      | 軟体動物<br>Mollusca | キイロイガレイシ                         | <i>Drupa glossularia</i>                |
| 0575             |                                    | No.109 (平瀬介館)      | 軟体動物<br>Mollusca | ハイイロイモ                           | <i>Rhizoconus rattus</i>                |
| 0576             |                                    | No.162 (平瀬介館)      | 軟体動物<br>Mollusca | ユウビガイ                            | <i>Morum (Herculea) ponderosum</i>      |
| 0577             | A61                                |                    | 軟体動物<br>Mollusca | アカイガレイシ                          | <i>Drupa spathulifera</i>               |
| 0578             | A62                                |                    | 軟体動物<br>Mollusca | キイロイガレイシガイ                       | <i>Drupa glossularia</i>                |
| 0579             | 286                                |                    | 軟体動物<br>Mollusca | ムラサキイガレイシガイ                      | <i>Drupa morum</i>                      |
| 0580             | 958                                |                    | 軟体動物<br>Mollusca | シロイガレイシガイ                        | <i>Drupa albolabris</i>                 |
| 0581             |                                    | No.254 (平瀬介館)      | 軟体動物<br>Mollusca | ウネシロレイシダマシ                       | <i>Sistrum anaxares</i>                 |
| 0582             |                                    | No.248 (平瀬介館)      | 軟体動物<br>Mollusca | コエボシガイ                           | <i>Onimusiro macandrewi</i>             |
| 0583             |                                    | No.92 (平瀬介館)       | 軟体動物<br>Mollusca | クチムラサキレイシダマシ                     | <i>Morula uva</i>                       |
| 0584             |                                    | No.253 (平瀬介館)      | 軟体動物<br>Mollusca | ウネレイシダマシ                         | <i>Cronia margariticola</i>             |
| 0585             | 300                                |                    | 軟体動物<br>Mollusca | レイシダマシガイ                         | <i>Morulina granulata</i>               |
| 0586             | A64                                |                    | 軟体動物<br>Mollusca | シロレイシダマシ                         | <i>Sistrum spectrum</i>                 |

|  | 現在の学名<br>Present species name | 種類<br>Form  | 個体数<br>N | 産地<br>Locality | 採集・購入情報<br>Collection / Purchase Info | コメント<br>Comment |
|--|-------------------------------|-------------|----------|----------------|---------------------------------------|-----------------|
|  | <i>Conus miles</i>            | 乾燥<br>dried | 1        | 琉球             | 平瀬介館より                                |                 |
|  | <i>Conus quercinus</i>        | 乾燥<br>dried | 1        | 大隅・大島          | 平瀬介館より                                |                 |
|  | <i>Conus capitaneus</i>       | 乾燥<br>dried | 2        | 大隅・大島          | 平瀬介館より                                |                 |
|  | <i>Conus pulicarius</i>       | 乾燥<br>dried | 2        | 大隅・大島          | 平瀬介館より                                |                 |
|  | <i>Conasprella sieboldii</i>  | 乾燥<br>dried | 2        | 紀伊             | 平瀬介館より                                |                 |
|  | <i>Conus flavidus</i>         | 乾燥<br>dried | 2        | 琉球             | 平瀬介館より                                |                 |
|  | <i>Conus ebraeus</i>          | 乾燥<br>dried | 2        | 琉球             | 平瀬介館より                                |                 |
|  | <i>Conus sponsalis</i>        | 乾燥<br>dried | 2        | 琉球             | 平瀬介館より                                |                 |
|  | <i>Conus geographus</i>       | 乾燥<br>dried | 1        | 琉球             | 平瀬介館より                                |                 |
|  | <i>Conus muriculatus</i>      | 乾燥<br>dried | 2        | 大隅・大島          | 平瀬介館より                                |                 |
|  | <i>Conus sponsalis</i>        | 乾燥<br>dried | 3        | 琉球             | 平瀬介館より                                |                 |
|  | <i>Conus pennaceus</i>        | 乾燥<br>dried | 1        | 大隅             |                                       |                 |
|  | <i>Pterygia dactylus</i>      | 乾燥<br>dried | 3        | 紀伊             |                                       |                 |
|  | <i>Drupa rubusidaeus</i>      | 乾燥<br>dried | 2        | 大隅・大島          | 平瀬介館より                                |                 |
|  | <i>Drupa clathrata</i>        | 乾燥<br>dried | 2        | 大隅・大島          | 平瀬介館より                                |                 |
|  | <i>Drupa ricinus</i>          | 乾燥<br>dried | 2        | 大隅・大島          | 平瀬介館より                                |                 |
|  | <i>Drupina grossularia</i>    | 乾燥<br>dried | 2        | 琉球             | 平瀬介館より                                |                 |
|  | <i>Conus cinereus</i>         | 乾燥<br>dried | 2        | 琉球             | 平瀬介館より                                |                 |
|  | <i>Morum ponderosum</i>       | 乾燥<br>dried | 2        | 大隅・大島          | 平瀬介館より                                |                 |
|  | <i>Drupa rubusidaeus</i>      | 乾燥<br>dried | 1        | 琉球             |                                       |                 |
|  | <i>Drupina grossularia</i>    | 乾燥<br>dried | 2        | 琉球             |                                       |                 |
|  | <i>Drupa morum</i>            | 乾燥<br>dried | 1        | 琉球             | 平瀬介館より                                |                 |
|  | <i>Drupa sp.</i>              | 乾燥<br>dried | 2        | 小笠原            | 平瀬介館より                                |                 |
|  | <i>Muricodrupa anaxares</i>   | 乾燥<br>dried | 3        | 琉球             | 平瀬介館より                                |                 |
|  | <i>Morum macandrewi</i>       | 乾燥<br>dried | 1        | 安房             | 平瀬介館より                                |                 |
|  | <i>Morula sp.</i>             | 乾燥<br>dried | 3        | 大隅・大島          | 平瀬介館より                                |                 |
|  | <i>Drupella margariticola</i> | 乾燥<br>dried | 3        | 肥前             | 平瀬介館より                                |                 |
|  | <i>Tenguella granulata</i>    | 乾燥<br>dried | 3        | 琉球             |                                       |                 |
|  | <i>Drupella cornus</i>        | 乾燥<br>dried | 2        | 喜界島            |                                       |                 |

| 標本番号<br>KUZ-KYB- | 三高番号<br>Third Higher<br>School No. | その他番号<br>Other No. | 門<br>Phylum      | 資料名 / 和名<br>Name (Japanese name) | 資料名 / 学名<br>Name (Scientific name)      |
|------------------|------------------------------------|--------------------|------------------|----------------------------------|---|
| 0587             |                                    | No.145 (平瀬介館)      | 軟体動物<br>Mollusca | シマレイシダマシガイ                       | <i>Morulina musiva</i>                  |
| 0588             |                                    | No.252 (平瀬介館)      | 軟体動物<br>Mollusca | クチュムラサキレイシダマシ                    | <i>Morula uva</i>                       |
| 0589             |                                    | No.289 (平瀬介館)      | 軟体動物<br>Mollusca | ジュズカケクダマキガイ                      | <i>Gemmula kieneri</i>                  |
| 0590             |                                    | No.255 (平瀬介館)      | 軟体動物<br>Mollusca | シロレイシダマシ                         | <i>Sistrum spectrum</i>                 |
| 0591             | A63                                |                    | 軟体動物<br>Mollusca | ウネレイシダマシガイ                       | <i>Cronia margariticola</i>             |
| 0592             |                                    | No.37 (平瀬介館)       | 軟体動物<br>Mollusca | イボヒメトクサ                          | <i>Granuliterebra bathyraphe</i>        |
| 0593             |                                    | No.290 (平瀬介館)      | 軟体動物<br>Mollusca | ヒダリマキイグチガイ                       | <i>Antiplanes contraria</i>             |
| 0594             |                                    | No.287 (平瀬介館)      | 軟体動物<br>Mollusca | シャジククダマキ                         | <i>Xenuroturrus cingulifera</i>         |
| 0595             |                                    | No.42 (平瀬介館)       | 軟体動物<br>Mollusca | ウシノツノガイ                          | <i>Subula muscaria</i>                  |
| 0596             | A86                                |                    | 軟体動物<br>Mollusca | キリガイダマシ                          | <i>Turritella terebra</i>               |
| 0597             |                                    | No.35 (平瀬介館)       | 軟体動物<br>Mollusca | フトギリ                             | <i>Terebra (Strioterebrum) pretiosa</i> |
| 0598             | A3                                 |                    | 軟体動物<br>Mollusca | リュウキュウタケガイ                       | <i>Oxymeris maculata</i>                |
| 0599             |                                    | No.43 (平瀬介館)       | 軟体動物<br>Mollusca | カニモリタケ                           | <i>Terebra cerithina</i>                |
| 0600             |                                    | No.45 (平瀬介館)       | 軟体動物<br>Mollusca | シチクモドキ                           | <i>Hastula verreauxi</i>                |
| 0601             |                                    | No.46 (平瀬介館)       | 軟体動物<br>Mollusca | クチビロタケ                           | <i>Impages inconstans</i>               |
| 0602             |                                    | No.38 (平瀬介館)       | 軟体動物<br>Mollusca | トクサガイ                            | <i>Brevimyurella lischkeana</i>         |
| 0603             |                                    | No.44 (平瀬介館)       | 軟体動物<br>Mollusca | ヤナギシボリタケ                         | <i>Terebra penicillata</i>              |
| 0604             |                                    | No.39 (平瀬介館)       | 軟体動物<br>Mollusca | コゲチャタケ                           | <i>Pervicasia bifrons</i>               |
| 0605             | 乙組 29                              |                    | 軟体動物<br>Mollusca | タケノコガイ                           | <i>Terebra subulata</i>                 |
| 0606             | 820                                |                    | 軟体動物<br>Mollusca | タケノコガイ                           | <i>Terebra subulata</i>                 |
| 0607             |                                    | No.168 (平瀬介館)      | 軟体動物<br>Mollusca | リュウキュウタケガイ                       | <i>Oxymeris maculata</i>                |
| 0608             |                                    | No.167 (平瀬介館)      | 軟体動物<br>Mollusca | ヒメキリガイ                           | <i>Terebra serotina</i>                 |
| 0609             |                                    | No.33 (平瀬介館)       | 軟体動物<br>Mollusca | コニクタケガイ                          | <i>Perirhoe straminea</i>               |
| 0610             | A4                                 |                    | 軟体動物<br>Mollusca | ベニタケガイ                           | <i>Subula dimidiata</i>                 |
| 0611             |                                    | No.67 (平瀬介館)       | 軟体動物<br>Mollusca | キリガイダマシ                          | <i>Turritella terebra</i>               |
| 0612             |                                    | No.170 (平瀬介館)      | 軟体動物<br>Mollusca | ミガキタケ                            | <i>Hastulina casta</i>                  |
| 0613             |                                    | No.169 (平瀬介館)      | 軟体動物<br>Mollusca | シチクガイ                            | <i>Hastula diversa</i>                  |
| 0614             |                                    | No.166 (平瀬介館)      | 軟体動物<br>Mollusca | ムシロダケ                            | <i>Terebra affinis</i>                  |
| 0615             |                                    | No.113 (平瀬介館)      | 軟体動物<br>Mollusca | ヒメキリガイダマシ                        | <i>Turritella fascialis</i>             |

|  | 現在の学名<br>Present species name     | 種類<br>Form  | 個体数<br>N | 産地<br>Locality | 採集・購入情報<br>Collection / Purchase Info | コメント<br>Comment |
|--|-----------------------------------|-------------|----------|----------------|---------------------------------------|-----------------|
|  | <i>Tenguella musiva</i>           | 乾燥<br>dried | 3        | 鹿児島            | 平瀬介館より                                |                 |
|  | <i>Morula</i> sp.                 | 乾燥<br>dried | 3        | 大隅・大島          | 平瀬介館より                                |                 |
|  | <i>Gemmula kieneri</i>            | 乾燥<br>dried | 1        | 紀伊             | 平瀬介館より                                |                 |
|  | <i>Drupella cornus</i>            | 乾燥<br>dried | 2        | 喜界島            | 平瀬介館より                                |                 |
|  | <i>Drupella margariticola</i>     | 乾燥<br>dried | 3        | 大島             |                                       |                 |
|  | <i>Granuliterebra bathyrhaphe</i> | 乾燥<br>dried | 3        | 阿波             | 平瀬介館より                                |                 |
|  | <i>Antiplanes vinosa</i>          | 乾燥<br>dried | 1        | 根室             | 平瀬介館より                                |                 |
|  | <i>Iolyris cingulifera</i>        | 乾燥<br>dried | 2        | 琉球             | 平瀬介館より                                |                 |
|  | <i>Oxymeris areolata</i>          | 乾燥<br>dried | 1        | 琉球             | 平瀬介館より                                |                 |
|  | <i>Turritella terebra</i>         | 乾燥<br>dried | 1        | 台湾             |                                       |                 |
|  | <i>Terebra pretiosa</i>           | 乾燥<br>dried | 2        | 紀伊             | 平瀬介館より                                |                 |
|  | <i>Oxymeris maculata</i>          | 乾燥<br>dried | 1        | 琉球             | ?42年2月購入                              |                 |
|  | <i>Oxymeris cerithina</i>         | 乾燥<br>dried | 2        | 琉球             | 平瀬介館より                                |                 |
|  | <i>Hastula strigilata</i>         | 乾燥<br>dried | 2        | 大隅・大島          | 平瀬介館より                                |                 |
|  | <i>Hastula cinerea</i>            | 乾燥<br>dried | 2        | 小笠原島           | 平瀬介館より                                |                 |
|  | <i>Punctoterebra japonica</i>     | 乾燥<br>dried | 2        | 紀伊             | 平瀬介館より                                |                 |
|  | <i>Hastula penicillata</i>        | 乾燥<br>dried | 2        | 大隅・大島          | 平瀬介館より                                |                 |
|  | <i>Pristiterebra tsuboiana</i>    | 乾燥<br>dried | 2        | 相模             | 平瀬介館より                                |                 |
|  | <i>Terebra subulata</i>           | 乾燥<br>dried | 1        | 琉球             |                                       |                 |
|  | <i>Terebra subulata</i>           | 乾燥<br>dried | 1        | 琉球             | 平瀬介館より                                |                 |
|  | <i>Oxymeris maculata</i>          | 乾燥<br>dried | 1        | 琉球             | 平瀬介館より                                |                 |
|  | <i>Terebra fenestrata</i>         | 乾燥<br>dried | 2        | 淡路             | 平瀬介館より                                |                 |
|  | <i>Dimidacus amanda</i>           | 乾燥<br>dried | 3        | 鹿児島            | 平瀬介館より                                |                 |
|  | <i>Oxymeris dimidiata</i>         | 乾燥<br>dried | 1        | 琉球             |                                       |                 |
|  | <i>Turritella terebra</i>         | 乾燥<br>dried | 1        | 台湾             | 平瀬介館より                                |                 |
|  | <i>Hastula albula</i>             | 乾燥<br>dried | 3        | 大隅・大島          | 平瀬介館より                                |                 |
|  | <i>Hastula</i> sp.                | 乾燥<br>dried | 3        | 安房             | 平瀬介館より                                |                 |
|  | <i>Myurella affinis</i>           | 乾燥<br>dried | 3        | 大隅・大島          | 平瀬介館より                                |                 |
|  | <i>Turritella cingulifera</i>     | 乾燥<br>dried | 3        | 肥前             | 平瀬介館より                                |                 |

| 標本番号<br>KUZ-KYB- | 三高番号<br>Third Higher<br>School No. | その他番号<br>Other No. | 門<br>Phylum      | 資料名 / 和名<br>Name (Japanese name) | 資料名 / 学名<br>Name (Scientific name)  |
|------------------|------------------------------------|--------------------|------------------|----------------------------------|-------------------------------------|
| 0616             |                                    | No.41 (平瀬介館)       | 軟体動物<br>Mollusca | ニクタケ                             | <i>Perirhoe cingulifra</i>          |
| 0617             |                                    | No.40 (平瀬介館)       | 軟体動物<br>Mollusca | キリガイ                             | <i>Triplostephanus triseriata</i>   |
| 0618             |                                    | No.112 (平瀬介館)      | 軟体動物<br>Mollusca | —                                | <i>Turritella fortilirata</i>       |
| 0619             |                                    | No.34 (平瀬介館)       | 軟体動物<br>Mollusca | ヒメフトギリ                           | <i>Terebra lima</i>                 |
| 0620             | 412                                |                    | 軟体動物<br>Mollusca | キバタケ                             | <i>Terebra (Oxymeris) crenulata</i> |
| 0621             |                                    | No.285 (平瀬介館)      | 軟体動物<br>Mollusca | クダボラ                             | <i>Turris crispa</i>                |
| 0622             |                                    | No.286 (平瀬介館)      | 軟体動物<br>Mollusca | マダラクダマキ                          | <i>Lophiotoma indica</i>            |
| 0623             |                                    | No.288 (平瀬介館)      | 軟体動物<br>Mollusca | カリガネガイ                           | <i>Turris polytropa</i>             |
| 0624             | 乙組 28                              |                    | 軟体動物<br>Mollusca | クダマキガイ                           | <i>Lophiotoma leucotropis</i>       |
| 0625             | A9                                 |                    | 軟体動物<br>Mollusca | カリガネガイ                           | <i>Turris polytropa</i>             |
| 0626             | 1309                               |                    | 軟体動物<br>Mollusca | クダボラ                             | <i>Turris crispa</i>                |
| 0627             |                                    | No.109 (平瀬介館)      | 軟体動物<br>Mollusca | キリオレガイ                           | <i>Viriola corrugata</i>            |
| 0628             |                                    | No.212 (平瀬介館)      | 軟体動物<br>Mollusca | ベニオビミツクチキリオレ                     | <i>Iniforis speciosa</i>            |
| 0629             |                                    | No.108 (平瀬介館)      | 軟体動物<br>Mollusca | クリイロキリオレ                         | <i>Mastonia limosa</i>              |
| 0630             |                                    | F. No.209 (平瀬介館)   | 軟体動物<br>Mollusca | アラレキリオレ                          | <i>Cautotriphora alveolata</i>      |
| 0631             |                                    | No.211 (平瀬介館)      | 軟体動物<br>Mollusca | シロイボキリオレ                         | <i>Mastonia papillata</i>           |
| 0632             |                                    | F. No.208 (平瀬介館)   | 軟体動物<br>Mollusca | シロキリオレ                           | <i>Iniforis concors</i>             |
| 0633             |                                    | No.53 (平瀬介館)       | 軟体動物<br>Mollusca | ゴマツボ                             | <i>Pellamora trochlearis</i>        |
| 0634             |                                    | No.100 (平瀬介館)      | 軟体動物<br>Mollusca | ケシカニモリガイ                         | <i>Seila dextroversa</i>            |
| 0635             |                                    | No.78 (平瀬介館)       | 軟体動物<br>Mollusca | クロタマキビモドキ                        | <i>Supplanaxis nigra</i>            |
| 0636             | A108                               |                    | 軟体動物<br>Mollusca | イツマデガイ                           | <i>Blanfordia japonica</i>          |
| 0637             |                                    | No.105 (平瀬介館)      | 軟体動物<br>Mollusca | クロヘナタリ                           | <i>Cerithidea largillierti</i>      |
| 0638             | 325                                |                    | 軟体動物<br>Mollusca | ウミニナ                             | <i>Batillaria multiformis</i>       |
| 0639             | A96                                |                    | 軟体動物<br>Mollusca | マドモチウミニナ                         | <i>Terebralia sulcata</i>           |
| 0640             | 854                                |                    | 軟体動物<br>Mollusca | ヘナタリガイ                           | <i>Cerithideopsis cingulata</i>     |
| 0641             | 乙組 12                              |                    | 軟体動物<br>Mollusca | ウミニナ                             | <i>Batillaria multiformis</i>       |
| 0642             |                                    | No.102 (平瀬介館)      | 軟体動物<br>Mollusca | クリンニナ                            | <i>Royella sinon</i>                |
| 0643             |                                    | No.64 (平瀬介館)       | 軟体動物<br>Mollusca | ホソウミニナ                           | <i>Batillaria cumingii</i>          |
| 0644             |                                    | F. No.207 (平瀬介館)   | 軟体動物<br>Mollusca | カワアイガイ                           | <i>Cerithideopsis djadariensis</i>  |

|  | 現在の学名<br>Present species name      | 種類<br>Form  | 個体数<br>N | 産地<br>Locality | 採集・購入情報<br>Collection / Purchase Info | コメント<br>Comment |
|--|------------------------------------|-------------|----------|----------------|---------------------------------------|-----------------|
|  | <i>Terebra cingulifera</i>         | 乾燥<br>dried | 2        | 琉球             | 平瀬介館より                                |                 |
|  | <i>Terebra triseriata</i>          | 乾燥<br>dried | 2        | 紀伊             | 平瀬介館より                                |                 |
|  | <i>Neohaustator fortilirata</i>    | 乾燥<br>dried | 2        | 根室             | 平瀬介館より                                |                 |
|  | <i>Terebra lima</i>                | 乾燥<br>dried | 2        | 紀伊             | 平瀬介館より                                |                 |
|  | <i>Oxymeris crenulatus</i>         | 乾燥<br>dried | 1        | 琉球             | 平瀬介館より                                |                 |
|  | <i>Turris crista</i>               | 乾燥<br>dried | 1        | 大隅・大島          | 平瀬介館より                                |                 |
|  | <i>Unedogemmula indica</i>         | 乾燥<br>dried | 2        | 長崎             | 平瀬介館より                                |                 |
|  | <i>Unedogemmula deshayesii</i>     | 乾燥<br>dried | 1        | 淡路             | 平瀬介館より                                |                 |
|  | <i>Lophiotoma leucotropis</i>      | 乾燥<br>dried | 2        | 淡路             |                                       |                 |
|  | <i>Unedogemmula deshayesii</i>     | 乾燥<br>dried | 1        | 淡路             |                                       |                 |
|  | <i>Turris crista</i>               | 乾燥<br>dried | 1        | 大隅・大島          | 平瀬介館より                                |                 |
|  | <i>Viriola tricincta</i>           | 乾燥<br>dried | 2        | 淡路             | 平瀬介館より                                |                 |
|  | <i>Mastoniaeforis speciosa</i>     | 乾燥<br>dried | 5        | 大隅・大島          | 平瀬介館より                                |                 |
|  | <i>Coriophora cf. hungerfordi</i>  | 乾燥<br>dried | 4        | 大隅・大島          | 平瀬介館より                                |                 |
|  | <i>Inella japonica</i>             | 乾燥<br>dried | 3        | 淡路             | 平瀬介館より                                |                 |
|  | <i>Mastonia papillata</i>          | 乾燥<br>dried | 3        | 大隅・大島          | 平瀬介館より                                |                 |
|  | <i>Euthymella concors</i>          | 乾燥<br>dried | 2        | 大隅・大島          | 平瀬介館より                                |                 |
|  | <i>Stosicia annulata</i>           | 乾燥<br>dried | 4        | 肥前             | 平瀬介館より                                |                 |
|  | <i>Seila morishimai</i>            | 乾燥<br>dried | 4        | 肥前             | 平瀬介館より                                |                 |
|  | <i>Supplanaxis niger</i>           | 乾燥<br>dried | 3        | 小笠原島           | 平瀬介館より                                |                 |
|  | <i>Blanfordia japonica</i>         | 乾燥<br>dried | 4        | 佐渡             |                                       |                 |
|  | <i>Cerithideopsis largillierti</i> | 乾燥<br>dried | 2        | 東京             | 平瀬介館より                                |                 |
|  | <i>Batillaria multiformis</i>      | 乾燥<br>dried | 2        | 肥前             | 平瀬介館より                                |                 |
|  | <i>Terebralia sulcata</i>          | 乾燥<br>dried | 2        | 琉球             |                                       |                 |
|  | <i>Pirenella nipponica</i>         | 乾燥<br>dried | 2        | 肥前             | 平瀬介館より                                |                 |
|  | <i>Batillaria multiformis</i>      | 乾燥<br>dried | 2        | 淡路             |                                       |                 |
|  | <i>Royella sinon</i>               | 乾燥<br>dried | 3        | 大隅・大島          | 平瀬介館より                                |                 |
|  | <i>Batillaria attramentaria</i>    | 乾燥<br>dried | 3        | 肥前             | 平瀬介館より                                |                 |
|  | <i>Pirenella pupiformis</i>        | 乾燥<br>dried | 3        | 肥前             | 平瀬介館より                                |                 |

| 標本番号<br>KUZ-KYB- | 三高番号<br>Third Higher<br>School No. | その他番号<br>Other No. | 門<br>Phylum      | 資料名 / 和名<br>Name (Japanese name) | 資料名 / 学名<br>Name (Scientific name)     |
|------------------|------------------------------------|--------------------|------------------|----------------------------------|--|
| 0645             |                                    | No.103 (平瀬介館)      | 軟体動物<br>Mollusca | マドモチウミニナ                         | <i>Terebralia sulcata</i>              |
| 0646             |                                    | No.104 (平瀬介館)      | 軟体動物<br>Mollusca | フトヘナタリガイ                         | <i>Cerithidea rhizophorarum</i>        |
| 0647             |                                    | F. No.206 (平瀬介館)   | 軟体動物<br>Mollusca | イトカケヘナタリ                         | <i>Cerithidea rhizophorarum morchi</i> |
| 0648             |                                    | No.63 (平瀬介館)       | 軟体動物<br>Mollusca | イボウミニナ                           | <i>Batillaria zonalis</i>              |
| 0649             |                                    | No.263 (平瀬介館)      | 軟体動物<br>Mollusca | ケシマツムシ                           | <i>Zafra pumila</i>                    |
| 0650             |                                    | No.208 (平瀬介館)      | 軟体動物<br>Mollusca | オオエゾシワバイ                         | <i>Plicifusus plicatus</i>             |
| 0651             | A110                               |                    | 軟体動物<br>Mollusca | ヘソカドガイ                           | <i>Paludinella japonica</i>            |
| 0652             | 1256                               |                    | 軟体動物<br>Mollusca | ウスイロヘソカドガイ                       | <i>Paludinella stricta</i>             |
| 0653             | A106                               |                    | 軟体動物<br>Mollusca | ゴマツボ                             | <i>Pellamora trochlearis</i>           |
| 0654             |                                    | No.101 (平瀬介館)      | 軟体動物<br>Mollusca | オオシマチグサカニモリガイ                    | <i>Plesiotrochus scalatus</i>          |
| 0655             |                                    | No.89 (平瀬介館)       | 軟体動物<br>Mollusca | タイワンミズゴマツボ                       | <i>Stenothyra formosana</i>            |
| 0656             | A171                               |                    | 軟体動物<br>Mollusca | カヤノミガイ                           | <i>Solidula sulcata</i>                |
| 0657             |                                    | No.179 (平瀬介館)      | 軟体動物<br>Mollusca | コメツブガイ                           | <i>Decorifer insignis</i>              |
| 0658             |                                    | No.519 (平瀬介館)      | 軟体動物<br>Mollusca | テクヨレガイ                           | <i>Tortaxis matudai</i>                |
| 0659             |                                    | No.262 (平瀬介館)      | 軟体動物<br>Mollusca | ノミニナ                             | <i>Zafra pumila</i>                    |
| 0660             |                                    | F. No.263 (平瀬介館)   | 軟体動物<br>Mollusca | ミスジヨコイトカケギリガイ                    | <i>Paracingulina triarata</i>          |
| 0661             |                                    | No.176 (平瀬介館)      | 軟体動物<br>Mollusca | ヨコイトカケギリガイ                       | <i>Cingulina cingulata</i>             |
| 0662             |                                    | No.177 (平瀬介館)      | 軟体動物<br>Mollusca | コシイノミガイ                          | <i>Solidula (Strigopupa) strigosa</i>  |
| 0663             | A173                               |                    | 軟体動物<br>Mollusca | コメツブガイ                           | <i>Decorifer insignis</i>              |
| 0664             | A172                               |                    | 軟体動物<br>Mollusca | カヤノミガイ                           | <i>Solidula sulcata</i>                |
| 0665             | 1092                               |                    | 軟体動物<br>Mollusca | チョウジガイ                           | <i>Mormula rissoina</i>                |
| 0666             |                                    | No.52 (平瀬介館)       | 軟体動物<br>Mollusca | スジウネリチョウジガイ                      | <i>Costalynia costulata</i>            |
| 0667             |                                    | No.74 (平瀬介館)       | 軟体動物<br>Mollusca | ベニカヤノミガイ                         | <i>Pupa alveola</i>                    |
| 0668             |                                    | No.79 (平瀬介館)       | 軟体動物<br>Mollusca | オオコメツブガイ                         | <i>Acteocina coarctata</i>             |
| 0669             |                                    | F. No.171 (平瀬介館)   | 軟体動物<br>Mollusca | カワリボチョウジガイ                       | <i>Zymalata (Coudylicia) spirata</i>   |
| 0670             |                                    | No.54 (平瀬介館)       | 軟体動物<br>Mollusca | クリムシチョウジガイ                       | <i>Zebina tridentata</i>               |
| 0671             |                                    | No.106 (平瀬介館)      | 軟体動物<br>Mollusca | ケシカニモリガイ                         | <i>Seila dextroversa</i>               |
| 0672             |                                    | No.51 (平瀬介館)       | 軟体動物<br>Mollusca | ヨコスジタマキビモドキ                      | <i>Angiola strigata</i>                |
| 0673             |                                    | F. No.169 (平瀬介館)   | 軟体動物<br>Mollusca | トウキョウリソツボ                        | <i>Alvania tokyoensis</i>              |

|  | 現在の学名<br>Present species name       | 種類<br>Form  | 個体数<br>N | 産地<br>Locality | 採集・購入情報<br>Collection / Purchase Info | コメント<br>Comment |
|--|-------------------------------------|-------------|----------|----------------|---------------------------------------|-----------------|
|  | <i>Terebralia sulcata</i>           | 乾燥<br>dried | 2        | 琉球             | 平瀬介館より                                |                 |
|  | <i>Cerithidea moerchii</i>          | 乾燥<br>dried | 2        | 肥前             | 平瀬介館より                                |                 |
|  | <i>Cerithidea moerchii</i>          | 乾燥<br>dried | 3        | 琉球             | 平瀬介館より                                |                 |
|  | <i>Batillaria zonalis</i>           | 乾燥<br>dried | 3        | 淡路             | 平瀬介館より                                |                 |
|  | <i>Zafra troglodytes</i>            | 乾燥<br>dried | 6        | 小笠原島           | 平瀬介館より                                |                 |
|  | <i>Plicifusus kroyeri</i>           | 乾燥<br>dried | 2        | 根室             | 平瀬介館より                                |                 |
|  | <i>Paludinellassiminea japonica</i> | 乾燥<br>dried | 4        | 土佐             |                                       |                 |
|  | <i>Paludinellassiminea stricta</i>  | 乾燥<br>dried | 6        | 大隅・種子島         | 平瀬介館より                                |                 |
|  | <i>Stosicia annulata</i>            | 乾燥<br>dried | 6        | 肥前             |                                       |                 |
|  | <i>Ittibittium parcum</i>           | 乾燥<br>dried | 5        | 小笠原島           | 平瀬介館より                                |                 |
|  | <i>Stenothyra formosana</i>         | 乾燥<br>dried | 4        | 台湾             | 平瀬介館より                                |                 |
|  | <i>Pupa sulcata</i>                 | 乾燥<br>dried | 5        | 肥前             |                                       |                 |
|  | <i>Decorifer insignis</i>           | 乾燥<br>dried | 4        | 肥前             | 平瀬介館より                                |                 |
|  | <i>Tortaxis matudai</i>             | 乾燥<br>dried | 2        | 台湾             | 平瀬介館より                                |                 |
|  | <i>Zafra pumila</i>                 | 乾燥<br>dried | 4        | 淡路             | 平瀬介館より                                |                 |
|  | <i>Pseudocingulina triarata</i>     | 乾燥<br>dried | 4        | 能登             | 平瀬介館より                                |                 |
|  | <i>Cingulina circinata</i>          | 乾燥<br>dried | 3        | 淡路             | 平瀬介館より                                |                 |
|  | <i>Pupa strigosa</i>                | 乾燥<br>dried | 3        | 肥前             | 平瀬介館より                                |                 |
|  | <i>Decorifer insignis</i>           | 乾燥<br>dried | 5        | 伊予             |                                       |                 |
|  | <i>Pupa sulcata</i>                 | 乾燥<br>dried | 2        | 琉球             |                                       |                 |
|  | <i>Mormula philippiana</i>          | 乾燥<br>dried | 3        | 丹後             |                                       |                 |
|  | <i>Rissoina costulata</i>           | 乾燥<br>dried | 3        | 淡路             | 平瀬介館より                                |                 |
|  | <i>Pupa affinis</i>                 | 乾燥<br>dried | 3        | 大隅・大島          | 平瀬介館より                                |                 |
|  | <i>Truncacteocina coarctata</i>     | 乾燥<br>dried | 4        | 大隅・大島          | 平瀬介館より                                |                 |
|  | <i>Moerchiella okinawensis</i>      | 乾燥<br>dried | 4        | 大隅・大島          | 平瀬介館より                                |                 |
|  | <i>Zebina tridentata</i>            | 乾燥<br>dried | 3        | 喜界島            | 平瀬介館より                                |                 |
|  | <i>Seila morishimai</i>             | 乾燥<br>dried | 3        | 大隅・大島          | 平瀬介館より                                |                 |
|  | <i>Hinea fasciata</i>               | 乾燥<br>dried | 6        | 小笠原島           | 平瀬介館より                                |                 |
|  | <i>Simulamerelina tokyoensis</i>    | 乾燥<br>dried | 5        | 紀伊             | 平瀬介館より                                |                 |



| 標本番号<br>KUZ-KYB- | 三高番号<br>Third Higher<br>School No. | その他番号<br>Other No. | 門<br>Phylum      | 資料名 / 和名<br>Name (Japanese name) | 資料名 / 学名<br>Name (Scientific name)        |
|------------------|------------------------------------|--------------------|------------------|----------------------------------|---|
| 0674             | 1390a                              |                    | 軟体動物<br>Mollusca | ホソスジチョウジガイ                       | <i>Rissoina materinsulae</i>              |
| 0675             | A104                               |                    | 軟体動物<br>Mollusca | ヌノメチョウジガイ<br>(クロチョウジガイ)          | <i>Rissoina media</i>                     |
| 0676             |                                    | No.100 (平瀬介館)      | 軟体動物<br>Mollusca | ヘソアキオリイレボラ                       | <i>Trigonostoma creniferum</i>            |
| 0677             |                                    | No.80 (平瀬介館)       | 軟体動物<br>Mollusca | オガサワラソリツボ                        | <i>Alvania ogasawarana</i>                |
| 0678             |                                    | No.27 (平瀬介館)       | 軟体動物<br>Mollusca | ハナチグサガイ                          | <i>Cantharidus callichroa</i>             |
| 0679             |                                    | No.22 (平瀬介館)       | 軟体動物<br>Mollusca | クルマチグサガイ                         | <i>Eurytrochus cognatus</i>               |
| 0680             |                                    | No.26 (平瀬介館)       | 軟体動物<br>Mollusca | シモフリチグサ                          | <i>Iwakawatrochus vittatus</i>            |
| 0681             | 346                                |                    | 軟体動物<br>Mollusca | コグルマガイ                           | <i>Philippia radiata</i>                  |
| 0682             |                                    | F. No.249 (平瀬介館)   | 軟体動物<br>Mollusca | コシダカグルマ                          | <i>Philippia hybrida</i>                  |
| 0683             |                                    | No.167 (平瀬介館)      | 軟体動物<br>Mollusca | クルマガイ                            | <i>Architectonica perspectiva</i>         |
| 0684             |                                    | No.101 (平瀬介館)      | 軟体動物<br>Mollusca | マキミゾグルマ                          | <i>Architectonica maxima</i>              |
| 0685             | A130                               |                    | 軟体動物<br>Mollusca | マキミゾグルマ                          | <i>Architectonica maxima</i>              |
| 0686             | A137                               |                    | 軟体動物<br>Mollusca | ネコガイ                             | <i>Eunaticina papilla</i>                 |
| 0687             | 613                                |                    | 軟体動物<br>Mollusca | アラレタマキビガイ                        | <i>Nodillitorina granularis</i>           |
| 0688             | A191                               |                    | 軟体動物<br>Mollusca | ヒメモノアラガイ                         | <i>Bakerlymnaea viridis</i>               |
| 0689             |                                    | No.284 (平瀬介館)      | 軟体動物<br>Mollusca | シャジクガイ                           | <i>Micantapex luedorfi</i>                |
| 0690             |                                    | No.77 (平瀬介館)       | 軟体動物<br>Mollusca | ヤカタガイ                            | <i>Hydatina (Hydatoria) albocincta</i>    |
| 0691             |                                    | F. No.244 (平瀬介館)   | 軟体動物<br>Mollusca | イボボラ                             | <i>Distorsio (Rhysema) reticulata</i>     |
| 0692             |                                    | No.81 (平瀬介館)       | 軟体動物<br>Mollusca | ヒゲマキナワボラ                         | <i>Trichotropis bicarinata</i>            |
| 0693             | A70                                |                    | 軟体動物<br>Mollusca | シマイボボラ                           | <i>Distorsio anus</i>                     |
| 0694             | 394                                |                    | 軟体動物<br>Mollusca | ビワガイ                             | <i>Ficus subintermedia</i>                |
| 0695             |                                    | No.166 (平瀬介館)      | 軟体動物<br>Mollusca | オオビワガイ                           | <i>Ficus gracilis</i>                     |
| 0696             |                                    | No.106 (平瀬介館)      | 軟体動物<br>Mollusca | オオクリムシ                           | <i>Balcis cumingii</i>                    |
| 0697             | 307                                |                    | 軟体動物<br>Mollusca | ミジンヤマタニシ                         | <i>Nakadaella micron</i>                  |
| 0698             | A155                               |                    | 軟体動物<br>Mollusca | ゴマオカタニシ                          | <i>Georissa japonica</i>                  |
| 0699             | 1024                               |                    | 軟体動物<br>Mollusca | ベニゴマオカタニシ                        | <i>Georissa (Petrorissa) shikokuensis</i> |
| 0700             |                                    | No.126 (平瀬介館)      | 軟体動物<br>Mollusca | ツツミガイ                            | <i>Sinum (Ectosinum) planulatus</i>       |
| 0701             |                                    | F. No.124 (平瀬介館)   | 軟体動物<br>Mollusca | —                                | <i>Georissa luchuana</i>                  |
| 0702             |                                    | No.56 (平瀬介館)       | 軟体動物<br>Mollusca | ゴマオカタニシ                          | <i>Georissa japonica</i>                  |

|  | 現在の学名<br>Present species name     | 種類<br>Form  | 個体数<br>N | 産地<br>Locality | 採集・購入情報<br>Collection / Purchase Info | コメント<br>Comment |
|--|-----------------------------------|-------------|----------|----------------|---------------------------------------|-----------------|
|  | <i>Rissoina ambigua</i>           | 乾燥<br>dried | 6        | 小笠原            | 平瀬介館より                                |                 |
|  | <i>Phosinella media</i>           | 乾燥<br>dried | 3        | 淡路             |                                       |                 |
|  | <i>Scalptia crenifera</i>         | 乾燥<br>dried | 1        | 紀伊             | 平瀬介館より                                |                 |
|  | <i>Alvania ogasawarana</i>        | 乾燥<br>dried | 4        | 小笠原島           | 平瀬介館より                                |                 |
|  | <i>Cantharidus callichrous</i>    | 乾燥<br>dried | 3        | 伊予             | 平瀬介館より                                |                 |
|  | <i>Eurytrochus affinis</i>        | 乾燥<br>dried | 3        | 琉球             | 平瀬介館より                                |                 |
|  | <i>Cantharidus urbanus</i>        | 乾燥<br>dried | 4        | 琉球             | 平瀬介館より                                |                 |
|  | <i>Psilaxis radiatus</i>          | 乾燥<br>dried | 2        | 大隅・喜界島         | 平瀬介館より                                |                 |
|  | <i>Psilaxis radiatus</i>          | 乾燥<br>dried | 3        | 大隅・大島          | 平瀬介館より                                |                 |
|  | <i>Architectonica trochlearis</i> | 乾燥<br>dried | 1        | 紀伊             | 平瀬介館より                                |                 |
|  | <i>Architectonica maxima</i>      | 乾燥<br>dried | 1        | 相模             | 平瀬介館より                                |                 |
|  | <i>Architectonica maxima</i>      | 乾燥<br>dried | 1        | 紀伊             |                                       |                 |
|  | <i>Eunaticina papilla</i>         | 乾燥<br>dried | 2        | 伊勢             |                                       |                 |
|  | <i>Echinicus cumingi</i>          | 乾燥<br>dried | 3        | 大隅・喜界島         | 平瀬介館より                                |                 |
|  | <i>Orientogalba ollula</i>        | 乾燥<br>dried | 4        | 京都             |                                       |                 |
|  | <i>Bathytoma luehdorfi</i>        | 乾燥<br>dried | 1        | 相模             | 平瀬介館より                                |                 |
|  | <i>Hydatina albocincta</i>        | 乾燥<br>dried | 1        | 紀伊             | 平瀬介館より                                |                 |
|  | <i>Distorsio reticularis</i>      | 乾燥<br>dried | 1        | 紀伊             | 平瀬介館より                                |                 |
|  | <i>Trichotropis bicarinata</i>    | 乾燥<br>dried | 2        | 根室             | 平瀬介館より                                |                 |
|  | <i>Distorsio anus</i>             | 乾燥<br>dried | 1        | 大島             |                                       |                 |
|  | <i>Ficus ficus</i>                | 乾燥<br>dried | 1        | 淡路・福良          | 平瀬介館より                                |                 |
|  | <i>Ficus gracilis</i>             | 乾燥<br>dried | 1        | 大隅・大島          | 平瀬介館より                                |                 |
|  | <i>Melanella cumingii</i>         | 乾燥<br>dried | 2        | 大隅・大島          | 平瀬介館より                                |                 |
|  | <i>Nakadaella micron</i>          | 乾燥<br>dried | 4        | 大隅・屋久島         | 平瀬介館より                                |                 |
|  | <i>Georissa danjoensis</i>        | 乾燥<br>dried | 5        | 播磨             |                                       |                 |
|  | <i>Georissa shikokuensis</i>      | 乾燥<br>dried | 3        | 土佐             | 平瀬介館より                                |                 |
|  | <i>Sinum planulatum</i>           | 乾燥<br>dried | 2        | 琉球             | 平瀬介館より                                |                 |
|  | <i>Georissa luchana</i>           | 乾燥<br>dried | 3        | 琉球             | 平瀬介館より                                |                 |
|  | <i>Georissa danjoensis</i>        | 乾燥<br>dried | 4        | 播磨             | 平瀬介館より                                |                 |

| 標本番号<br>KUZ-KYB- | 三高番号<br>Third Higher<br>School No. | その他番号<br>Other No. | 門<br>Phylum      | 資料名 / 和名<br>Name (Japanese name) | 資料名 / 学名<br>Name (Scientific name)                 |
|------------------|------------------------------------|--------------------|------------------|----------------------------------|--|
| 0703             |                                    | No.8 (平瀬介館)        | 軟体動物<br>Mollusca | —                                | <i>Monodonta (Neodiloma) neritoides boninensis</i> |
| 0704             |                                    | No.155 (平瀬介館)      | 軟体動物<br>Mollusca | シマイボボラ                           | <i>Distorsio anus</i>                              |
| 0705             | 乙組 31                              |                    | 軟体動物<br>Mollusca | ナツメガイ                            | <i>Bulla vernicosa</i>                             |
| 0706             | 419                                |                    | 軟体動物<br>Mollusca | ナツメガイ                            | <i>Bulla vernicosa</i>                             |
| 0707             | A176                               |                    | 軟体動物<br>Mollusca | ミスガイ                             | <i>Hydatina physis</i>                             |
| 0708             |                                    | No.182 (平瀬介館)      | 軟体動物<br>Mollusca | ミスガイ                             | <i>Hydatina physis</i>                             |
| 0709             |                                    | F. No.254 (平瀬介館)   | 軟体動物<br>Mollusca | シノブガイ                            | <i>Laeviscalca angusta</i>                         |
| 0710             |                                    | No.255 (平瀬介館)      | 軟体動物<br>Mollusca | クリンイトカケ                          | <i>Amaea thielei</i>                               |
| 0711             |                                    | No.170 (平瀬介館)      | 軟体動物<br>Mollusca | チャマダライトカケガイ                      | <i>Globiscalca stigmatica</i>                      |
| 0712             |                                    | No.10? (平瀬介館)      | 軟体動物<br>Mollusca | ヒメネジガイ                           | <i>Mazescalca japonica</i>                         |
| 0713             |                                    | F. No.253 (平瀬介館)   | 軟体動物<br>Mollusca | クレハガイ                            | <i>Papyriscalca latifasciatum</i>                  |
| 0714             |                                    | No.171 (平瀬介館)      | 軟体動物<br>Mollusca | フシイトカケ                           | <i>Nodiscalca attenuata</i>                        |
| 0715             |                                    | No.146 (平瀬介館)      | 軟体動物<br>Mollusca | ザクロモドキ                           | <i>Eratoena nana</i>                               |
| 0716             | 53                                 |                    | 軟体動物<br>Mollusca | ヤマクルマガイ                          | <i>Spirostoma japonicum</i>                        |
| 0717             |                                    | No.71 (平瀬介館)       | 軟体動物<br>Mollusca | ヒメヤマグルマ                          | <i>Spirostoma japonicum nakadai</i>                |
| 0718             | A118                               |                    | 軟体動物<br>Mollusca | ヒメヤマグルマ                          | <i>Spirostoma japonicum nakadai</i>                |
| 0719             |                                    | F. No.159 (平瀬介館)   | 軟体動物<br>Mollusca | サイシュウヤマタニシ                       | <i>Spirostoma japonicum chejuense</i>              |
| 0720             | A124                               |                    | 軟体動物<br>Mollusca | トクノシマヤマトガイ                       | <i>Japonia tokunoshimana</i>                       |
| 0721             |                                    | F. No.160 (平瀬介館)   | 軟体動物<br>Mollusca | ヤクシマヤマタニシ                        | <i>Spirostoma yakushmanum</i>                      |
| 0722             |                                    | No.125 (平瀬介館)      | 軟体動物<br>Mollusca | フクロガイ                            | <i>Sinum javanicum</i>                             |
| 0723             |                                    | No.32 (平瀬介館)       | 軟体動物<br>Mollusca | カタベガイ                            | <i>Angaria atrata</i>                              |
| 0724             |                                    | No.78 (平瀬介館)       | 軟体動物<br>Mollusca | ヒメヤカタガイ                          | <i>Hydatina (Hydatoria) zonata</i>                 |
| 0725             |                                    | No.271 (平瀬介館)      | 軟体動物<br>Mollusca | ムロガイ                             | <i>Leptoconchus striatus</i>                       |
| 0726             |                                    | No.102 (平瀬介館)      | 軟体動物<br>Mollusca | コシダカナワメグルマ                       | <i>Heliacus variegatus</i>                         |
| 0727             |                                    | F. No.251 (平瀬介館)   | 軟体動物<br>Mollusca | ナワメグルマ                           | <i>Heliacus enoshimensis</i>                       |
| 0728             |                                    | No.70 (平瀬介館)       | 軟体動物<br>Mollusca | トクノシマヤマトガイ                       | <i>Japonia tokunoshimana</i>                       |
| 0729             |                                    | No.227 (平瀬介館)      | 軟体動物<br>Mollusca | ヒメオリイレムシロ                        | <i>Nassarius costatus</i>                          |
| 0730             |                                    | No.230 (平瀬介館)      | 軟体動物<br>Mollusca | アツムシロ                            | <i>Nassarius crassus</i>                           |
| 0731             |                                    | No.129 (平瀬介館)      | 軟体動物<br>Mollusca | アラムシロガイ                          | <i>Hinia festiva</i>                               |

|  | 現在の学名<br>Present species name | 種類<br>Form  | 個体数<br>N | 産地<br>Locality | 採集・購入情報<br>Collection / Purchase Info | コメント<br>Comment |
|--|-------------------------------|-------------|----------|----------------|---------------------------------------|-----------------|
|  | <i>Monodonta perplexa</i>     | 乾燥<br>dried | 2        | 小笠原島           | 平瀬介館より                                |                 |
|  | <i>Distorsio anus</i>         | 乾燥<br>dried | 1        | 大隅・大島          | 平瀬介館より                                |                 |
|  | <i>Bulla vernicosa</i>        | 乾燥<br>dried | 1        | 琉球             |                                       |                 |
|  | <i>Bulla vernicosa</i>        | 乾燥<br>dried | 2        | 琉球             | 平瀬介館より                                |                 |
|  | <i>Hydatina physis</i>        | 乾燥<br>dried | 2        | 土佐             |                                       |                 |
|  | <i>Hydatina physis</i>        | 乾燥<br>dried | 2        | 琉球             | 平瀬介館より                                |                 |
|  | <i>Epitonium gracile</i>      | 乾燥<br>dried | 3        | 淡路             | 平瀬介館より                                |                 |
|  | <i>Amaea thielei</i>          | 乾燥<br>dried | 2        | 淡路             | 平瀬介館より                                |                 |
|  | <i>Epitonium stigmaticum</i>  | 乾燥<br>dried | 2        | 淡路             | 平瀬介館より                                |                 |
|  | <i>Epitonium japonicum</i>    | 乾燥<br>dried | 4        | 淡路             | 平瀬介館より                                |                 |
|  | <i>Epitonium clementinum</i>  | 乾燥<br>dried | 2        | 紀伊             | 平瀬介館より                                |                 |
|  | <i>Opalia bicarinata</i>      | 乾燥<br>dried | 3        | 大隅・大島          | 平瀬介館より                                |                 |
|  | <i>Eratoena sulcifera</i>     | 乾燥<br>dried | 4        | 小笠原島           | 平瀬介館より                                |                 |
|  | <i>Spirostoma japonicum</i>   | 乾燥<br>dried | 4        | 淡路             | 平瀬介館より                                |                 |
|  | <i>Spirostoma japonicum</i>   | 乾燥<br>dried | 3        | 種子島            | 平瀬介館より                                |                 |
|  | <i>Spirostoma japonicum</i>   | 乾燥<br>dried | 3        | 種子島            |                                       |                 |
|  | <i>Spirostoma japonicum</i>   | 乾燥<br>dried | 3        | 済州島            | 平瀬介館より                                |                 |
|  | <i>Japonia tokunoshimana</i>  | 乾燥<br>dried | 4        | 琉球             |                                       |                 |
|  | <i>Spirostoma japonicum</i>   | 乾燥<br>dried | 2        | 屋久島            | 平瀬介館より                                |                 |
|  | <i>Sinum javanicum</i>        | 乾燥<br>dried | 1        | 淡路             | 平瀬介館より                                |                 |
|  | <i>Angaria neglecta</i>       | 乾燥<br>dried | 1        | 肥前             | 平瀬介館より                                |                 |
|  | <i>Hydatina zonata</i>        | 乾燥<br>dried | 3        | 小笠原島           | 平瀬介館より                                |                 |
|  | <i>Leptoconchus peronii</i>   | 乾燥<br>dried | 2        | 紀伊             | 平瀬介館より                                |                 |
|  | <i>Heliacus areola</i>        | 乾燥<br>dried | 3        | 大隅・大島          | 平瀬介館より                                |                 |
|  | <i>Heliacus enoshimensis</i>  | 乾燥<br>dried | 4        | 淡路             | 平瀬介館より                                |                 |
|  | <i>Japonia tokunoshimana</i>  | 乾燥<br>dried | 4        | 琉球             | 平瀬介館より                                |                 |
|  | <i>Nassarius nodiferus</i>    | 乾燥<br>dried | 3        | 大隅・大島          | 平瀬介館より                                |                 |
|  | <i>Nassarius semisulcatus</i> | 乾燥<br>dried | 3        | 琉球             | 平瀬介館より                                |                 |
|  | <i>Nassarius festivus</i>     | 乾燥<br>dried | 4        | 肥前             | 平瀬介館より                                |                 |

| 標本番号<br>KUZ-KYB- | 三高番号<br>Third Higher<br>School No. | その他番号<br>Other No. | 門<br>Phylum      | 資料名 / 和名<br>Name (Japanese name) | 資料名 / 学名<br>Name (Scientific name)      |
|------------------|------------------------------------|--------------------|------------------|----------------------------------|---|
| 0732             |                                    | No.231 (平瀬介館)      | 軟体動物<br>Mollusca | イボムシロ                            | <i>Nassarius fidus</i>                  |
| 0733             |                                    | No.233 (平瀬介館)      | 軟体動物<br>Mollusca | アオモリムシロ                          | <i>Reticunassa fraterculus hypoliis</i> |
| 0734             |                                    | No.226 (平瀬介館)      | 軟体動物<br>Mollusca | コブムシロ                            | <i>Plicarularia globosa</i>             |
| 0735             |                                    | No.232 (平瀬介館)      | 軟体動物<br>Mollusca | クロスジムシロガイ                        | <i>Reticunassa fraterculus</i>          |
| 0736             |                                    | No.234 (平瀬介館)      | 軟体動物<br>Mollusca | リュウキュウムシロ                        | <i>Zeuxis margaritifera</i>             |
| 0737             | 乙組 23                              |                    | 軟体動物<br>Mollusca | ムシロガイ                            | <i>Niotha livescens</i>                 |
| 0738             |                                    | No.126 (平瀬介館)      | 軟体動物<br>Mollusca | カニノテムシロガイ                        | <i>Arcularia (Plicarularia) bellula</i> |
| 0739             |                                    | No.158 (平瀬介館)      | 軟体動物<br>Mollusca | リュウグウボタル                         | <i>Baryspira rubiginosa albocallosa</i> |
| 0740             | A16                                |                    | 軟体動物<br>Mollusca | リュウグウボタル                         | <i>Baryspira rubiginosa albocallosa</i> |
| 0741             |                                    | No.181 (平瀬介館)      | 軟体動物<br>Mollusca | ブドウガイ                            | <i>Haloa japonica</i>                   |
| 0742             | A175                               |                    | 軟体動物<br>Mollusca | ブドウガイ                            | <i>Haloa japonica</i>                   |
| 0743             |                                    | No.76 (平瀬介館)       | 軟体動物<br>Mollusca | ニクイロブドウガイ                        | <i>Haloa binotata</i>                   |
| 0744             |                                    | No.142 (平瀬介館)      | 軟体動物<br>Mollusca | ハナフレイシガイ                         | <i>Nassa francolinus</i>                |
| 0745             |                                    | F. No.283 (平瀬介館)   | 軟体動物<br>Mollusca | ネチヌキバイ                           | <i>Japelon hirasei</i>                  |
| 0746             |                                    | No.125 (平瀬介館)      | 軟体動物<br>Mollusca | ヨウバイ                             | <i>Zeuxis (Tarazeuxis) sufflata</i>     |
| 0747             |                                    | No.229 (平瀬介館)      | 軟体動物<br>Mollusca | ヨウバイモドキ                          | <i>Tarazeuxis reeveanus</i>             |
| 0748             |                                    | F. No.284 (平瀬介館)   | 軟体動物<br>Mollusca | モロハバイ                            | <i>Clinopegma unicum</i>                |
| 0749             |                                    | No.128 (平瀬介館)      | 軟体動物<br>Mollusca | ヒメヨウバイ                           | <i>Tarazeuxis mucronatus</i>            |
| 0750             |                                    | No.228 (平瀬介館)      | 軟体動物<br>Mollusca | シイノミヨウバイ                         | <i>Zeuxis (Tarazeuxis) velatus</i>      |
| 0751             |                                    | No.127 (平瀬介館)      | 軟体動物<br>Mollusca | キンシバイ                            | <i>Alectrion glans</i>                  |
| 0752             |                                    | No.130 (平瀬介館)      | 軟体動物<br>Mollusca | アラレガイ                            | <i>Niotha clathratus</i>                |
| 0753             | 乙組 17                              |                    | 軟体動物<br>Mollusca | ミヤコボラ                            | <i>Gyrineum rana</i>                    |
| 0754             | A19                                |                    | 軟体動物<br>Mollusca | スジボラ                             | <i>Lyria cassidula</i>                  |
| 0755             |                                    | No.59 (平瀬介館)       | 軟体動物<br>Mollusca | マルニシ                             | <i>Latirus (Mazzalina) smaragdula</i>   |
| 0756             |                                    | No.154 (平瀬介館)      | 軟体動物<br>Mollusca | イサザボラ                            | <i>Apollon pussillus</i>                |
| 0757             |                                    | No.219 (平瀬介館)      | 軟体動物<br>Mollusca | ゴマフヌカボラ                          | <i>Maculotriton serrials longus</i>     |
| 0758             |                                    | No.131 (平瀬介館)      | 軟体動物<br>Mollusca | モロハボラ                            | <i>Aspella anceps</i>                   |
| 0759             |                                    | No.154 (平瀬介館)      | 軟体動物<br>Mollusca | スジボラ                             | <i>Lyria cassidula</i>                  |
| 0760             |                                    | No.117 (平瀬介館)      | 軟体動物<br>Mollusca | チョウチンフグ                          | <i>Imbricaria vanikorensis</i>          |

|  | 現在の学名<br>Present species name      | 種類<br>Form  | 個体数<br>N | 産地<br>Locality | 採集・購入情報<br>Collection / Purchase Info | コメント<br>Comment |
|--|------------------------------------|-------------|----------|----------------|---------------------------------------|-----------------|
|  | <i>Nassarius fidus</i>             | 乾燥<br>dried | 3        | 大隅・大島          | 平瀬介館より                                |                 |
|  | <i>Nassarius hypoliis</i>          | 乾燥<br>dried | 4        | 陸奥             | 平瀬介館より                                |                 |
|  | <i>Nassarius globosus</i>          | 乾燥<br>dried | 3        | 大隅・大島          | 平瀬介館より                                |                 |
|  | <i>Nassarius fraterculus</i>       | 乾燥<br>dried | 3        | 越後             | 平瀬介館より                                |                 |
|  | <i>Nassarius margaritifer</i>      | 乾燥<br>dried | 3        | 琉球             | 平瀬介館より                                |                 |
|  | <i>Nassarius livescens</i>         | 乾燥<br>dried | 3        | 淡路             |                                       |                 |
|  | <i>Nassarius bellulus</i>          | 乾燥<br>dried | 3        | 琉球             | 平瀬介館より                                |                 |
|  | <i>Amalda albocallosa</i>          | 乾燥<br>dried | 1        | 伊予             | 平瀬介館より                                |                 |
|  | <i>Amalda albocallosa</i>          | 乾燥<br>dried | 1        | 伊予             |                                       |                 |
|  | <i>Haloa japonica</i>              | 乾燥<br>dried | 3        | 肥前             | 平瀬介館より                                |                 |
|  | <i>Haloa japonica</i>              | 乾燥<br>dried | 3        | 肥前             |                                       |                 |
|  | <i>Haminoea binotata</i>           | 乾燥<br>dried | 3        | 八重山            | 平瀬介館より                                |                 |
|  | <i>Nassa francolinus</i>           | 乾燥<br>dried | 2        | 琉球             | 平瀬介館より                                |                 |
|  | <i>Japelion hirasei</i>            | 乾燥<br>dried | 1        | 陸前             | 平瀬介館より                                |                 |
|  | <i>Nassarius sufflatus</i>         | 乾燥<br>dried | 2        | 淡路             | 平瀬介館より                                |                 |
|  | <i>Nassarius limnaeiformis</i>     | 乾燥<br>dried | 3        | 大隅・大島          | 平瀬介館より                                |                 |
|  | <i>Clinopegma magnum</i>           | 乾燥<br>dried | 1        | 陸前             | 平瀬介館より                                |                 |
|  | <i>Nassarius gaudiosus</i>         | 乾燥<br>dried | 3        | 琉球             | 平瀬介館より                                |                 |
|  | <i>Nassarius velatus</i>           | 乾燥<br>dried | 3        | 大隅・大島          | 平瀬介館より                                |                 |
|  | <i>Nassarius glans</i>             | 乾燥<br>dried | 2        | 大隅・大島          | 平瀬介館より                                |                 |
|  | <i>Nassarius conoidalis</i>        | 乾燥<br>dried | 2        | 伊予             | 平瀬介館より                                |                 |
|  | <i>Bufo nana</i>                   | 乾燥<br>dried | 1        | 淡路             |                                       |                 |
|  | <i>Lyria cassidula</i>             | 乾燥<br>dried | 2        | 紀伊             |                                       |                 |
|  | <i>Latirolagena smaragdulus</i>    | 乾燥<br>dried | 1        | 大隅・大島          | 平瀬介館より                                |                 |
|  | <i>Gyrineum lacunatum</i>          | 乾燥<br>dried | 2        | 大隅・大島          | 平瀬介館より                                |                 |
|  | <i>Maculotrion serriale</i>        | 乾燥<br>dried | 3        | 大隅・大島          | 平瀬介館より                                |                 |
|  | <i>Aspella lamellosa</i>           | 乾燥<br>dried | 3        | 大隅・大島          | 平瀬介館より                                |                 |
|  | <i>Lyria cassidula</i>             | 乾燥<br>dried | 2        | 肥前             | 平瀬介館より                                |                 |
|  | <i>Imbricariopsis vanikorensis</i> | 乾燥<br>dried | 3        | 大隅・大島          | 平瀬介館より                                |                 |

| 標本番号<br>KUZ-KYB- | 三高番号<br>Third Higher<br>School No. | その他番号<br>Other No. | 門<br>Phylum      | 資料名 / 和名<br>Name (Japanese name) | 資料名 / 学名<br>Name (Scientific name)        |
|------------------|------------------------------------|--------------------|------------------|----------------------------------|---|
| 0761             | A100                               |                    | 軟体動物<br>Mollusca | トウガタカワザンショウ                      | <i>Barleeia? angustata</i>                |
| 0762             |                                    | No.55 (平瀬介館)       | 軟体動物<br>Mollusca | カワザンショウガイ                        | <i>Assimineea lutea japonica</i>          |
| 0763             |                                    | No.278 (平瀬介館)      | 軟体動物<br>Mollusca | コゴメガイ                            | <i>Cystiscus japonicus</i>                |
| 0764             |                                    | No.281 (平瀬介館)      | 軟体動物<br>Mollusca | マクラコゴメ                           | <i>Volvarina hirasei</i>                  |
| 0765             |                                    | No.177 (平瀬介館)      | 軟体動物<br>Mollusca | ハリチョウジガイ                         | <i>Amamimormula belonis</i>               |
| 0766             |                                    | No.235 (平瀬介館)      | 軟体動物<br>Mollusca | キヌヨウバイ                           | <i>Allanassa concinna</i>                 |
| 0767             |                                    |                    | 軟体動物<br>Mollusca | サツマカワザンショウ                       | <i>Angustassimineea satsumana</i>         |
| 0768             |                                    | No.85 (平瀬介館)       | 軟体動物<br>Mollusca | トウガタカワザンショウ                      | <i>Barleeia angustata</i>                 |
| 0769             | A174                               |                    | 軟体動物<br>Mollusca | カイコガイ                            | <i>Aliculastrum cylindricum</i>           |
| 0770             |                                    | No.180 (平瀬介館)      | 軟体動物<br>Mollusca | カイコガイ                            | <i>Aliculastrum cylindricum</i>           |
| 0771             |                                    | No.83 (平瀬介館)       | 軟体動物<br>Mollusca | タマゴガイ                            | <i>Atys naucum</i>                        |
| 0772             |                                    | No.193 (平瀬介館)      | 軟体動物<br>Mollusca | ヒメベッコウガイ                         | <i>Discoconulus sinapidium</i>            |
| 0773             |                                    | No.23 (平瀬介館)       | 軟体動物<br>Mollusca | サラサダマガイ                          | <i>Chrysostoma paradoxum</i>              |
| 0774             |                                    | No.268 (平瀬介館)      | 軟体動物<br>Mollusca | ミススイガイ                           | <i>Latiaxis mawae</i>                     |
| 0775             |                                    | No.151 (平瀬介館)      | 軟体動物<br>Mollusca | テンニョノカムリガイ                       | <i>Latiaxis (Babelomurex) japonicus</i>   |
| 0776             |                                    | No.270 (平瀬介館)      | 軟体動物<br>Mollusca | ヒメカセンガイ                          | <i>Latiaxis (Babelomurex) pagodus</i>     |
| 0777             |                                    | No.269 (平瀬介館)      | 軟体動物<br>Mollusca | カセンガイ                            | <i>Latiaxis (Babelomurex) lischkeanus</i> |
| 0778             |                                    | No.152 (平瀬介館)      | 軟体動物<br>Mollusca | キキョウニシ                           | <i>Latiaxis deburghiae</i>                |
| 0779             |                                    | No.124 (平瀬介館)      | 軟体動物<br>Mollusca | ヒモカケセコバイ                         | <i>Colubraria cumingi</i>                 |
| 0780             |                                    |                    | 軟体動物<br>Mollusca | キバオカチグサ                          | <i>Acmella vagans</i>                     |
| 0781             |                                    |                    | 軟体動物<br>Mollusca | キバオカチグサ                          | <i>Acmella vagans</i>                     |
| 0782             | A107                               |                    | 軟体動物<br>Mollusca | ナタネツボ                            | <i>Hydrobia kurilensis</i>                |
| 0783             |                                    | No.117 (平瀬介館)      | 軟体動物<br>Mollusca | カセンチドリ                           | <i>Capulus badius</i>                     |
| 0784             |                                    | No.218 (平瀬介館)      | 軟体動物<br>Mollusca | シリオレホラダマシ                        | <i>Pisania truncata</i>                   |
| 0785             |                                    | F. No.294 (平瀬介館)   | 軟体動物<br>Mollusca | ホラダマシ                            | <i>Cantharus (Pollia) fumosus</i>         |
| 0786             |                                    | F. No.295 (平瀬介館)   | 軟体動物<br>Mollusca | トサホラダマシ                          | <i>Cantharus tosanus</i>                  |
| 0787             |                                    | No.65 (平瀬介館)       | 軟体動物<br>Mollusca | シワホラダマシ                          | <i>Pollia mollis</i>                      |
| 0788             |                                    | No.215 (平瀬介館)      | 軟体動物<br>Mollusca | オガイ                              | <i>Cantharus cecillei</i>                 |
| 0789             |                                    | No.67 (平瀬介館)       | 軟体動物<br>Mollusca | ミヤコムシオイ                          | <i>Chamalycaeus hirasei</i>               |

|  | 現在の学名<br>Present species name    | 種類<br>Form  | 個体数<br>N | 産地<br>Locality | 採集・購入情報<br>Collection / Purchase Info | コメント<br>Comment |
|--|----------------------------------|-------------|----------|----------------|---------------------------------------|-----------------|
|  | <i>Barleeia angustata</i>        | 乾燥<br>dried | 11       | 利尻島            |                                       |                 |
|  | <i>Assiminea japonica</i>        | 乾燥<br>dried | 4        | 東京             | 平瀬介館より                                |                 |
|  | <i>Cystiscus sandwicensis</i>    | 乾燥<br>dried | 5        | 大隅・大島          | 平瀬介館より                                |                 |
|  | <i>Volvarina hirasei</i>         | 乾燥<br>dried | 3        | 大隅・大島          | 平瀬介館より                                |                 |
|  | <i>Turbonilla belonis</i>        | 乾燥<br>dried | 4        | 大隅・大島          | 平瀬介館より                                |                 |
|  | <i>Nassarius concinnus</i>       | 乾燥<br>dried | 3        | 大隅・大島          | 平瀬介館より                                |                 |
|  | <i>Angustassiminea satsumana</i> | 乾燥<br>dried | 5        | 大隅・大島          | 平瀬介館より                                | 所在不明            |
|  | <i>Barleeia angustata</i>        | 乾燥<br>dried | 28       | 北見             | 平瀬介館より                                |                 |
|  | <i>Aliculastrum cylindricum</i>  | 乾燥<br>dried | 4        | 琉球             |                                       |                 |
|  | <i>Aliculastrum cylindricum</i>  | 乾燥<br>dried | 3        | 琉球             | 平瀬介館より                                |                 |
|  | <i>Atys naucum</i>               | 乾燥<br>dried | 3        | 大隅・大島          | 平瀬介館より                                |                 |
|  | <i>Discoconulus sinapidium</i>   | 乾燥<br>dried | 5        | 淡路             | 平瀬介館より                                |                 |
|  | <i>Chrysostoma paradoxum</i>     | 乾燥<br>dried | 2        | 大隅・大島          | 平瀬介館より                                |                 |
|  | <i>Latiaxis mawae</i>            | 乾燥<br>dried | 1        | 紀伊             | 平瀬介館より                                |                 |
|  | <i>Babelomurex japonicus</i>     | 乾燥<br>dried | 1        | 紀伊             | 平瀬介館より                                |                 |
|  | <i>Babelomurex jeanneae</i>      | 乾燥<br>dried | 2        | 紀伊             | 平瀬介館より                                |                 |
|  | <i>Babelomurex lischkeanus</i>   | 乾燥<br>dried | 2        | 紀伊             | 平瀬介館より                                |                 |
|  | <i>Babelomurex deburghiae</i>    | 乾燥<br>dried | 1        | 紀伊             | 平瀬介館より                                |                 |
|  | <i>Colubraria cumingi</i>        | 乾燥<br>dried | 2        | 大隅・大島          | 平瀬介館より                                |                 |
|  | <i>Conacmella vagans</i>         | 乾燥<br>dried | 3        | 小笠原島           | 平瀬介館より                                | 所在不明            |
|  | <i>Conacmella vagans</i>         | 乾燥<br>dried | 3        | 小笠原島           | 平瀬介館より                                | 所在不明            |
|  | <i>Falsicingula kurilensis</i>   | 乾燥<br>dried | 5        | 国後島            |                                       |                 |
|  | <i>Trichamathina badia</i>       | 乾燥<br>dried | 2        | 紀伊             | 平瀬介館より                                |                 |
|  | <i>Caducifer truncatus</i>       | 乾燥<br>dried | 3        | 大隅・大島          | 平瀬介館より                                |                 |
|  | <i>Pollia fumosa</i>             | 乾燥<br>dried | 3        | 大隅・大島          | 平瀬介館より                                |                 |
|  | <i>Cantharus tosanus</i>         | 乾燥<br>dried | 3        | 淡路             | 平瀬介館より                                |                 |
|  | <i>Pollia mollis</i>             | 乾燥<br>dried | 2        | 安房             | 平瀬介館より                                |                 |
|  | <i>Cantharus cecillei</i>        | 乾燥<br>dried | 2        | 淡路             | 平瀬介館より                                |                 |
|  | <i>Chamalycaeus hirasei</i>      | 乾燥<br>dried | 3        | 京都             | 平瀬介館より                                |                 |



| 標本番号<br>KUZ-KYB- | 三高番号<br>Third Higher<br>School No. | その他番号<br>Other No. | 門<br>Phylum      | 資料名 / 和名<br>Name (Japanese name) | 資料名 / 学名<br>Name (Scientific name)                 |
|------------------|------------------------------------|--------------------|------------------|----------------------------------|--|
| 0790             |                                    | No.65 (平瀬介館)       | 軟体動物<br>Mollusca | ハリマムシオイ                          | <i>Chamalycaeus japonicus</i>                      |
| 0791             |                                    | No.66 (平瀬介館)       | 軟体動物<br>Mollusca | クチキレムシオイ                         | <i>Cipangocharax biexcisus</i>                     |
| 0792             |                                    | F. No.104 (平瀬介館)   | 軟体動物<br>Mollusca | キバベニバイ                           | <i>Alcyna ocellata</i>                             |
| 0793             | 499                                |                    | 軟体動物<br>Mollusca | ムシオイガイ                           | <i>Chamalycaeus nipponensis</i>                    |
| 0794             |                                    | No.83 (平瀬介館)       | 軟体動物<br>Mollusca | ウネハマツボ                           | <i>Alaba hungerfordi</i>                           |
| 0795             |                                    | No.41 (平瀬介館)       | 軟体動物<br>Mollusca | サンショウスガイ                         | <i>Neocollonia pilula</i>                          |
| 0796             |                                    | No.264 (平瀬介館)      | 軟体動物<br>Mollusca | ハナマツムシガイ                         | <i>Aesopus japonicus</i>                           |
| 0797             |                                    | No.75 (平瀬介館)       | 軟体動物<br>Mollusca | ヤナギシボリキジビキガイ                     | <i>Acteon virgatus</i>                             |
| 0798             |                                    | No.175 (平瀬介館)      | 軟体動物<br>Mollusca | ベニシボリガイ                          | <i>Bullina lineata</i>                             |
| 0799             | A177                               |                    | 軟体動物<br>Mollusca | キセワタガイ                           | <i>Philine argentata</i>                           |
| 0800             |                                    | No.81 (平瀬介館)       | 軟体動物<br>Mollusca | ナタネツボ                            | <i>Hydrobia kurilensis</i>                         |
| 0801             | 9                                  |                    | 軟体動物<br>Mollusca | ウズラガイ                            | <i>Astralium haematragum</i>                       |
| 0802             | A149                               |                    | 軟体動物<br>Mollusca | オオウラウズ                           | <i>Astralium (Distellifer) rhodostoma</i>          |
| 0803             |                                    | No.26 (平瀬介館)       | 軟体動物<br>Mollusca | ギンエビス                            | <i>Bathybembix (Ginebis) argenteonitens</i>        |
| 0804             |                                    | No.209 (平瀬介館)      | 軟体動物<br>Mollusca | ヒメオカモノアラガイ                       | <i>Neosuccinea lyrata</i>                          |
| 0805             |                                    | No.191 (平瀬介館)      | 軟体動物<br>Mollusca | ヒメモノアラガイ                         | <i>Bakerlymnaea viridis</i>                        |
| 0806             | 500                                |                    | 軟体動物<br>Mollusca | オオギセルガイ                          | <i>Megalophaedusa martensi</i>                     |
| 0807             | 1171                               |                    | 軟体動物<br>Mollusca | ツムガタギセル                          | <i>Pinguiphaedusa pinguis</i>                      |
| 0808             | 486a                               |                    | 軟体動物<br>Mollusca | ミカドギセル                           | <i>Tyrannophaedusa mikado</i>                      |
| 0809             | 450a                               |                    | 軟体動物<br>Mollusca | アワジギセル                           | <i>Pinguiphaedusa awajiensis</i>                   |
| 0810             |                                    | No.204 (平瀬介館)      | 軟体動物<br>Mollusca | ヒカリギセル                           | <i>Zptychopsis buschi</i>                          |
| 0811             |                                    | No.206 (平瀬介館)      | 軟体動物<br>Mollusca | ウスベニギセル                          | <i>Tyrannophaedusa aurantiaca</i>                  |
| 0812             |                                    | No.205 (平瀬介館)      | 軟体動物<br>Mollusca | シリオレギセル                          | <i>Tyrannophaedusa (Decolliphaedusa) bilabrata</i> |
| 0813             | A185                               |                    | 軟体動物<br>Mollusca | オキヒラシイノミガイ                       | <i>Pythina cecillei</i>                            |
| 0814             | A95                                |                    | 軟体動物<br>Mollusca | ケシカニモリガイ                         | <i>Seila dextroversa</i>                           |
| 0815             | 140                                |                    | 軟体動物<br>Mollusca | ヒラマキガイ                           | <i>Planorbis compressus</i>                        |
| 0816             |                                    | No.77 (平瀬介館)       | 軟体動物<br>Mollusca | ヘソアキトミガイ                         | <i>Polinices flemingianus</i>                      |
| 0817             |                                    | No.56 (平瀬介館)       | 軟体動物<br>Mollusca | マメタニシ                            | <i>Parafossarulus machouricus</i>                  |
| 0818             | A102                               |                    | 軟体動物<br>Mollusca | マメタニシ                            | <i>Parafossarulus machouricus</i>                  |

|  | 現在の学名<br>Present species name      | 種類<br>Form  | 個体数<br>N | 産地<br>Locality | 採集・購入情報<br>Collection / Purchase Info | コメント<br>Comment |
|--|------------------------------------|-------------|----------|----------------|---------------------------------------|-----------------|
|  | <i>Dicharax japonicus</i>          | 乾燥<br>dried | 4        | 土佐             | 平瀬介館より                                |                 |
|  | <i>Dicharax biexcisus</i>          | 乾燥<br>dried | 4        | 阿波             | 平瀬介館より                                |                 |
|  | <i>Alcyna ocellata</i>             | 乾燥<br>dried | 5        | 淡路             | 平瀬介館より                                |                 |
|  | <i>Chamalycaeus nipponensis</i>    | 乾燥<br>dried | 3        | 駿河             | 平瀬介館より                                |                 |
|  | <i>Alaba hungerfordi</i>           | 乾燥<br>dried | 4        | 伊予             | 平瀬介館より                                |                 |
|  | <i>Neocollonia pilula</i>          | 乾燥<br>dried | 3        | 肥前             | 平瀬介館より                                |                 |
|  | <i>Aesopus cumingii</i>            | 乾燥<br>dried | 5        | 大隅・大島          | 平瀬介館より                                |                 |
|  | <i>Acteon virgatus</i>             | 乾燥<br>dried | 2        | 大島             | 平瀬介館より                                |                 |
|  | <i>Bullina lineata</i>             | 乾燥<br>dried | 3        | 大隅・大島          | 平瀬介館より                                |                 |
|  | <i>Philine orientalis</i>          | 乾燥<br>dried | 3        | 淡路             |                                       |                 |
|  | <i>Falsicingula kurilensis</i>     | 乾燥<br>dried | 5        | 千島             | 平瀬介館より                                |                 |
|  | <i>Astrarium haematragum</i>       | 乾燥<br>dried | 2        | 淡路             | 平瀬介館より                                |                 |
|  | <i>Astrarium rhodostomum</i>       | 乾燥<br>dried | 1        | 大島             |                                       |                 |
|  | <i>Ginebis argenteonitens</i>      | 乾燥<br>dried | 1        | 陸前             | 平瀬介館より                                |                 |
|  | <i>Novisuccinea lyrata</i>         | 乾燥<br>dried | 3        | 京都             | 平瀬介館より                                |                 |
|  | <i>Orientogalba ollula</i>         | 乾燥<br>dried | 3        | 摂津             | 平瀬介館より                                |                 |
|  | <i>Megalophaedusa martensi</i>     | 乾燥<br>dried | 2        | 伊吹             | 平瀬介館より                                |                 |
|  | <i>Megalophaedusa pinguis</i>      | 乾燥<br>dried | 2        | 三河             | 平瀬介館より                                |                 |
|  | <i>Megalophaedusa mikado</i>       | 乾燥<br>dried | 2        | 近江伊吹           | 平瀬介館より                                |                 |
|  | <i>Megalophaedusa awajiensis</i>   | 乾燥<br>dried | 3        | 淡路・福良          | 平瀬介館より                                |                 |
|  | <i>Zaptyx buschii</i>              | 乾燥<br>dried | 3        | 相模             | 平瀬介館より                                |                 |
|  | <i>Megalophaedusa aurantiaca</i>   | 乾燥<br>dried | 3        | 大和             | 平瀬介館より                                |                 |
|  | <i>Megalophaedusa bilabrata</i>    | 乾燥<br>dried | 3        | 土佐             | 平瀬介館より                                |                 |
|  | <i>Pythia cecillii</i>             | 乾燥<br>dried | 2        | 肥前             |                                       |                 |
|  | <i>Seila morishimai</i>            | 乾燥<br>dried | 10       | 小笠原            |                                       |                 |
|  | <i>Gyraulus chinensis</i>          | 乾燥<br>dried | 4        | 琉球             | 平瀬介館より                                |                 |
|  | <i>Polinices flemingianus</i>      | 乾燥<br>dried | 2        | 琉球             | 平瀬介館より                                |                 |
|  | <i>Parafossarulus manchouricus</i> | 乾燥<br>dried | 3        | 河内             | 平瀬介館より                                |                 |
|  | <i>Parafossarulus manchouricus</i> | 乾燥<br>dried | 3        | 常陸             |                                       |                 |

| 標本番号<br>KUZ-KYB- | 三高番号<br>Third Higher<br>School No. | その他番号<br>Other No. | 門<br>Phylum      | 資料名 / 和名<br>Name (Japanese name) | 資料名 / 学名<br>Name (Scientific name)         |
|------------------|------------------------------------|--------------------|------------------|----------------------------------|--|
| 0819             | 甲組 26                              |                    | 軟体動物<br>Mollusca | ウスカワマイマイ                         | <i>Acusta despecta</i>                     |
| 0820             | 乙組 33                              |                    | 軟体動物<br>Mollusca | カタマイマイ                           | <i>Mandarina mandarina</i>                 |
| 0821             | A181                               |                    | 軟体動物<br>Mollusca | オカミミガイ                           | <i>Ellobium chinense</i>                   |
| 0822             |                                    | No.188 (平瀬介館)      | 軟体動物<br>Mollusca | オキヒラシイノミガイ                       | <i>Pythina cecillei</i>                    |
| 0823             |                                    | No.187 (平瀬介館)      | 軟体動物<br>Mollusca | オカミミガイ                           | <i>Ellobium chinense</i>                   |
| 0824             |                                    | No.189 (平瀬介館)      | 軟体動物<br>Mollusca | マクスジコミミガイ                        | <i>Plecotrema moniliferum</i>              |
| 0825             |                                    | No.242 (平瀬介館)      | 軟体動物<br>Mollusca | オオヨウラクガイ                         | <i>Ocenebra japonica</i>                   |
| 0826             | A30                                |                    | 軟体動物<br>Mollusca | ツノマタモドキ                          | <i>Latirus belcheri</i>                    |
| 0827             |                                    | No.89 (平瀬介館)       | 軟体動物<br>Mollusca | ナガチヂミボラ                          | <i>Polytropa freycineti alabaster</i>      |
| 0828             | 1434                               |                    | 軟体動物<br>Mollusca | ヒショウラク                           | <i>Favartia tetragona</i>                  |
| 0829             | 19                                 |                    | 軟体動物<br>Mollusca | ハネナシヨウラク                         | <i>Ceratostoma rorifluum</i>               |
| 0830             |                                    | No.243 (平瀬介館)      | 軟体動物<br>Mollusca | ヒメヨウラクガイ                         | <i>Ergalatax contractus</i>                |
| 0831             | A54                                |                    | 軟体動物<br>Mollusca | ヒレガイ                             | <i>Ceratostoma burnetti</i>                |
| 0832             | 408                                |                    | 軟体動物<br>Mollusca | オカモノアラガイ                         | <i>Succinea lauta</i>                      |
| 0833             | 446                                |                    | 軟体動物<br>Mollusca | ハマシイノミガイ                         | <i>Melampus nuxcastanea</i>                |
| 0834             | A188                               |                    | 軟体動物<br>Mollusca | ニッポンケシノミガイ                       | <i>Carychium nipponense</i>                |
| 0835             | 555                                |                    | 軟体動物<br>Mollusca | スジケシガイ                           | <i>Carychium noduliferum</i>               |
| 0836             | A187                               |                    | 軟体動物<br>Mollusca | ナガケシガイ                           | <i>Carychium cymatoplax</i>                |
| 0837             | 126                                |                    | 軟体動物<br>Mollusca | モノアラガイ                           | <i>Radix auricularius japonicus</i>        |
| 0838             | A190                               |                    | 軟体動物<br>Mollusca | —                                | <i>Lymnaea minor</i>                       |
| 0839             | A189                               |                    | 軟体動物<br>Mollusca | —                                | <i>Plecotrema hirsuta</i>                  |
| 0840             | 445                                |                    | 軟体動物<br>Mollusca | —                                | <i>Cassidula labrella</i>                  |
| 0841             |                                    | F. No.150 (平瀬介館)   | 軟体動物<br>Mollusca | ヌメリムシオイ                          | <i>Alycaeus (Chamalycaeus) laevis</i>      |
| 0842             |                                    | F. No.147 (平瀬介館)   | 軟体動物<br>Mollusca | アワムシオイ                           | <i>Alycaeus (Chamalycaeus) awaensis</i>    |
| 0843             |                                    | F. No.148 (平瀬介館)   | 軟体動物<br>Mollusca | ヌメクビムシオイ                         | <i>Alycaeus (Chamalycaeus) laevicervix</i> |
| 0844             | 511                                |                    | 軟体動物<br>Mollusca | ピルスムシオイ                          | <i>Alycaeus pilsbryi</i>                   |
| 0845             |                                    | No.36 (平瀬介館)       | 軟体動物<br>Mollusca | レベックタケ                           | <i>Terebra (Strioterebrum) loebeckeana</i> |
| 0846             |                                    | No.47 (平瀬介館)       | 軟体動物<br>Mollusca | ヒロトクサガイモドキ                       | <i>Terebra (Duplicaria) anomala</i>        |
| 0847             | 56                                 |                    | 軟体動物<br>Mollusca | ナシキセル                            | <i>Clausilia japonica</i>                  |

|  | 現在の学名<br>Present species name     | 種類<br>Form  | 個体数<br>N | 産地<br>Locality | 採集・購入情報<br>Collection / Purchase Info | コメント<br>Comment |
|--|-----------------------------------|-------------|----------|----------------|---------------------------------------|-----------------|
|  | <i>Acusta redfieldi</i>           | 乾燥<br>dried | 2        | 羽前             |                                       |                 |
|  | <i>Mandarina mandarina</i>        | 乾燥<br>dried | 2        | 小笠原            |                                       |                 |
|  | <i>Ellobium chinense</i>          | 乾燥<br>dried | 2        | 肥前             |                                       |                 |
|  | <i>Pythia cecillii</i>            | 乾燥<br>dried | 2        | 肥前             | 平瀬介館より                                |                 |
|  | <i>Ellobium chinense</i>          | 乾燥<br>dried | 3        | 肥前             | 平瀬介館より                                |                 |
|  | <i>Laemodonta monilifera</i>      | 乾燥<br>dried | 3        | 琉球             | 平瀬介館より                                |                 |
|  | <i>Ocinebrellus inornatus</i>     | 乾燥<br>dried | 2        | 陸前             | 平瀬介館より                                |                 |
|  | <i>Latirus belcheri</i>           | 乾燥<br>dried | 1        | 琉球             |                                       |                 |
|  | <i>Nucella freycinetii</i>        | 乾燥<br>dried | 2        | ?島             | 平瀬介館より                                | 産地名は判読できず       |
|  | <i>Favartia brevicula</i>         | 乾燥<br>dried | 2        | 大隅・喜界島         | 平瀬介館より                                |                 |
|  | <i>Ceratostoma rorifluum</i>      | 乾燥<br>dried | 2        | 肥前平戸           | 平瀬介館より                                |                 |
|  | <i>Ergalatax contracta</i>        | 乾燥<br>dried | 3        | 肥前             | 平瀬介館より                                |                 |
|  | <i>Ceratostoma burnetti</i>       | 乾燥<br>dried | 1        | 陸前             |                                       |                 |
|  | <i>Succinea lauta</i>             | 乾燥<br>dried | 2        | 羽前             | 平瀬介館より                                |                 |
|  | <i>Melampus nuxcastaneus</i>      | 乾燥<br>dried | 3        | 肥前平戸           | 平瀬介館より                                |                 |
|  | <i>Carychium nipponense</i>       | 乾燥<br>dried | 6        | 阿波             |                                       |                 |
|  | <i>Carychium noduliferum</i>      | 乾燥<br>dried | 4        | 羽前西郷           | 平瀬介館より                                |                 |
|  | <i>Carychium cymatoplax</i>       | 乾燥<br>dried | 5        | 八重山            |                                       |                 |
|  | <i>Radix auricularia</i>          | 乾燥<br>dried | 2        | 羽前             | 平瀬介館より                                |                 |
|  | <i>Orientogalba viridis</i>       | 乾燥<br>dried | 4        | 琉球             |                                       |                 |
|  | <i>Laemodonta monilifera</i>      | 乾燥<br>dried | 3        | 喜界島            |                                       |                 |
|  | <i>Cassidula plecotrematoides</i> | 乾燥<br>dried | 3        | 淡路・福良          | 平瀬介館より                                |                 |
|  | <i>Chamalycaeus laevis</i>        | 乾燥<br>dried | 6        | 大隅・沖ノ島         | 平瀬介館より                                |                 |
|  | <i>Chamalycaeus satsumanus</i>    | 乾燥<br>dried | 4        | 阿波             | 平瀬介館より                                |                 |
|  | <i>Chamalycaeus satsumanus</i>    | 乾燥<br>dried | 3        | 大隅・口永良部島       | 平瀬介館より                                |                 |
|  | <i>Dicharax japonicus</i>         | 乾燥<br>dried | 2        | 羽前             | 平瀬介館より                                |                 |
|  | <i>Terebra lima</i>               | 乾燥<br>dried | 2        | 紀伊             | 平瀬介館より                                |                 |
|  | <i>Hastula anomala</i>            | 乾燥<br>dried | 2        | 大隅・大島          | 平瀬介館より                                |                 |
|  | <i>Stereophaedusa japonica</i>    | 乾燥<br>dried | 2        | 淡路・福良          | 平瀬介館より                                |                 |

| 標本番号<br>KUZ-KYB- | 三高番号<br>Third Higher<br>School No. | その他番号<br>Other No. | 門<br>Phylum      | 資料名 / 和名<br>Name (Japanese name) | 資料名 / 学名<br>Name (Scientific name)         |
|------------------|------------------------------------|--------------------|------------------|----------------------------------|--|
| 0848             | 1251                               |                    | 軟体動物<br>Mollusca | オキノエラブギセル                        | <i>Clausilia okinoerabuensis</i>           |
| 0849             | 424                                |                    | 軟体動物<br>Mollusca | ギュリキキセル                          | <i>Clausilia addisoni</i>                  |
| 0850             | 584                                |                    | 軟体動物<br>Mollusca | オキノシマギセル                         | <i>Clausilia perignobilis</i>              |
| 0851             | 638a                               |                    | 軟体動物<br>Mollusca | ハチチョウノミギセル                       | <i>Clausilia hachijoensis</i>              |
| 0852             | 652                                |                    | 軟体動物<br>Mollusca | ヒルクチキセル                          | <i>Clausilia nesiothauma</i>               |
| 0853             |                                    | No.202 (平瀬介館)      | 軟体動物<br>Mollusca | マルテンキセル                          | <i>Clausilia (Megalophaedusa) martensi</i> |
| 0854             | 1610                               |                    | 軟体動物<br>Mollusca | ヒトセトモノガイ                         | <i>Eulima bovicornu</i>                    |
| 0855             | 107                                |                    | 軟体動物<br>Mollusca | —                                | <i>Triphora rubra</i>                      |
| 0856             | A55                                |                    | 軟体動物<br>Mollusca | ヨウラクガイ                           | <i>Ocinebra falcata</i>                    |
| 0857             |                                    | No.178 (平瀬介館)      | 軟体動物<br>Mollusca | リュウキュウクリムシ                       | <i>Eulimitra luchuana</i>                  |
| 0858             |                                    | No.179 (平瀬介館)      | 軟体動物<br>Mollusca | —                                | <i>Eulima attenuata</i>                    |
| 0859             |                                    | No.107 (平瀬介館)      | 軟体動物<br>Mollusca | —                                | <i>Triphora rubra</i>                      |
| 0860             | A182                               |                    | 軟体動物<br>Mollusca | —                                | <i>Cassidula nucleus crassiuscula</i>      |
| 0861             |                                    | No.118 (平瀬介館)      | 軟体動物<br>Mollusca | イソチドリガイ                          | <i>Amathina tricarinata</i>                |
| 0862             | A71                                |                    | 軟体動物<br>Mollusca | ウネボラ                             | <i>Gyrineum granifera</i>                  |
| 0863             | A36                                |                    | 軟体動物<br>Mollusca | ツノナシミクリガイ                        | <i>Siphonalia trochulus</i>                |
| 0864             | 111                                |                    | 軟体動物<br>Mollusca | アラレボラ                            | <i>Apollon tuberculata</i>                 |
| 0865             |                                    | No.217 (平瀬介館)      | 軟体動物<br>Mollusca | コゲイロホラダマシ                        | <i>Caducifer decapitata</i>                |
| 0866             |                                    | F. No.300 (平瀬介館)   | 軟体動物<br>Mollusca | コトクサバイ                           | <i>Phos varicosum</i>                      |
| 0867             |                                    | No.287 (平瀬介館)      | 軟体動物<br>Mollusca | ヒメミクリガイ                          | <i>Siphonalia vanattai</i>                 |
| 0868             |                                    | No.216 (平瀬介館)      | 軟体動物<br>Mollusca | ヒメホラダマシ                          | <i>Cantharus rubiginosus</i>               |
| 0869             |                                    | No.122 (平瀬介館)      | 軟体動物<br>Mollusca | コホラダマシ                           | <i>Pollia subrubiginosus</i>               |
| 0870             |                                    | F. No.293 (平瀬介館)   | 軟体動物<br>Mollusca | カゴメベッコウバイ                        | <i>Cantharus crocatus</i>                  |
| 0871             |                                    | No.121 (平瀬介館)      | 軟体動物<br>Mollusca | ノシメニナ                            | <i>Engina lineata</i>                      |
| 0872             |                                    | F. No.297 (平瀬介館)   | 軟体動物<br>Mollusca | シロイボノシガイ                         | <i>Engina phasianola</i>                   |
| 0873             |                                    | F. No.296 (平瀬介館)   | 軟体動物<br>Mollusca | ナガゴマフホラダマシ                       | <i>Enginopsis menkeana</i>                 |
| 0874             |                                    | F. No.298 (平瀬介館)   | 軟体動物<br>Mollusca | ヒナレイシノシガイ                        | <i>Engina iodosa</i>                       |
| 0875             |                                    | No.221 (平瀬介館)      | 軟体動物<br>Mollusca | —                                | <i>Engina zonata</i>                       |
| 0876             | A43                                |                    | 軟体動物<br>Mollusca | ヒメオリイレムシロ                        | <i>Nassa hirta</i>                         |

|  | 現在の学名<br>Present species name     | 種類<br>Form  | 個体数<br>N | 産地<br>Locality | 採集・購入情報<br>Collection / Purchase Info | コメント<br>Comment |
|--|-----------------------------------|-------------|----------|----------------|---------------------------------------|-----------------|
|  | <i>Stereophaedusa bernardii</i>   | 乾燥<br>dried | 2        | 大隅・沖永良部島       |                                       |                 |
|  | <i>Stereophaedusa addisoni</i>    | 乾燥<br>dried | 2        | 鹿児島            | 平瀬介館より                                |                 |
|  | <i>Zaptyx stimpsoni</i>           | 乾燥<br>dried | 3        | 土佐・沖ノ島         | 平瀬介館より                                |                 |
|  | <i>Zaptyx hachijoensis</i>        | 乾燥<br>dried | 3        | 伊豆・八丈島         | 平瀬介館より                                |                 |
|  | <i>Stereophaedusa nesiothauma</i> | 乾燥<br>dried | 2        | 大隅・大島          | 平瀬介館より                                |                 |
|  | <i>Megalophaedusa martensi</i>    | 乾燥<br>dried | 2        | 駿河             | 平瀬介館より                                |                 |
|  | <i>Melanella bovicornu</i>        | 乾燥<br>dried | 2        | 喜界島            | 平瀬介館より                                |                 |
|  | <i>Mastonia rubra</i>             | 乾燥<br>dried | 3        | 大隅・大島          |                                       |                 |
|  | <i>Ocinebrellus falcatus</i>      | 乾燥<br>dried | 2        | 安房             |                                       |                 |
|  | <i>Melanella cuspidata</i>        | 乾燥<br>dried | 3        | 大隅・大島          | 平瀬介館より                                |                 |
|  | <i>Melanella attenuata</i>        | 乾燥<br>dried | 3        | 丹後             | 平瀬介館より                                |                 |
|  | <i>Mastonia rubra</i>             | 乾燥<br>dried | 2        | 大隅・大島          | 平瀬介館より                                |                 |
|  | <i>Cassidula crassiuscula</i>     | 乾燥<br>dried | 3        | 琉球             |                                       |                 |
|  | <i>Amathina tricarinata</i>       | 乾燥<br>dried | 2        | 淡路             | 平瀬介館より                                |                 |
|  | <i>Gyrineum natator</i>           | 乾燥<br>dried | 1        | 琉球             |                                       |                 |
|  | <i>Siphonalia trochulus</i>       | 乾燥<br>dried | 2        | 紀伊             |                                       |                 |
|  | <i>Gyrineum natator</i>           | 乾燥<br>dried | 2        | 淡路             | 平瀬介館より                                |                 |
|  | <i>Caducifer decapitatus</i>      | 乾燥<br>dried | 3        | 大隅・大島          | 平瀬介館より                                |                 |
|  | <i>Phos varicosus</i>             | 乾燥<br>dried | 2        | 紀伊             | 平瀬介館より                                |                 |
|  | <i>Siphonalia vanattai</i>        | 乾燥<br>dried | 2        | 屋久島            | 平瀬介館より                                |                 |
|  | <i>Pollia rubiginosa</i>          | 乾燥<br>dried | 3        | 琉球             | 平瀬介館より                                |                 |
|  | <i>Pollia subrubiginosa</i>       | 乾燥<br>dried | 3        | 肥前             | 平瀬介館より                                |                 |
|  | <i>Prodotia iostoma</i>           | 乾燥<br>dried | 3        | 大隅・大島          | 平瀬介館より                                |                 |
|  | <i>Engina lineata</i>             | 乾燥<br>dried | 4        | 大隅・大島          | 平瀬介館より                                |                 |
|  | <i>Engina phasinola</i>           | 乾燥<br>dried | 3        | 大隅・大島          | 平瀬介館より                                |                 |
|  | <i>Engina menkeana</i>            | 乾燥<br>dried | 4        | 伊予             | 平瀬介館より                                |                 |
|  | <i>Morula echinata</i>            | 乾燥<br>dried | 4        | 大隅・大島          | 平瀬介館より                                |                 |
|  | <i>Engina zonalis</i>             | 乾燥<br>dried | 3        | 大隅・大島          | 平瀬介館より                                |                 |
|  | <i>Nassarius nodiferus</i>        | 乾燥<br>dried | 4        | 大島             |                                       |                 |

| 標本番号<br>KUZ-KYB- | 三高番号<br>Third Higher<br>School No. | その他番号<br>Other No. | 門<br>Phylum      | 資料名 / 和名<br>Name (Japanese name) | 資料名 / 学名<br>Name (Scientific name)          |
|------------------|------------------------------------|--------------------|------------------|----------------------------------|---|
| 0877             |                                    | No.96 (平瀬介館)       | 軟体動物<br>Mollusca | ウネシロレイシダマシ                       | <i>Morulinaanaxeres</i>                     |
| 0878             |                                    | No.67 (平瀬介館)       | 軟体動物<br>Mollusca | —                                | <i>Nassarius (Alectryon) euglyptus</i>      |
| 0879             | A47                                |                    | 軟体動物<br>Mollusca | ホソムシロ                            | <i>Nassa paupera</i>                        |
| 0880             |                                    | No.222 (平瀬介館)      | 軟体動物<br>Mollusca | ゴママダラノシガイ                        | <i>Engina mundula</i>                       |
| 0881             |                                    | No.90 (平瀬介館)       | 軟体動物<br>Mollusca | —                                | <i>Nucella luculenta</i>                    |
| 0882             |                                    | F. No.282 (平瀬介館)   | 軟体動物<br>Mollusca | —                                | <i>Chrysodomus constrictus</i>              |
| 0883             |                                    | No.268 (平瀬介館)      | 軟体動物<br>Mollusca | —                                | <i>Fusinus nodosoplicatus</i>               |
| 0884             |                                    |                    | 軟体動物<br>Mollusca | —                                | <i>Fusus nodo-plicatus</i>                  |
| 0885             |                                    | F. No.292 (平瀬介館)   | 軟体動物<br>Mollusca | フリジアガイ                           | <i>Colubraria seulptilis</i>                |
| 0886             |                                    | No.160 (平瀬介館)      | 軟体動物<br>Mollusca | ホンカリガネ                           | <i>Gemmula unedo</i>                        |
| 0887             |                                    | No.184 (平瀬介館)      | 軟体動物<br>Mollusca | チョウセンニシ                          | <i>Fusinus (?Ptychactractus) coreanicus</i> |
| 0888             |                                    | No.113 (平瀬介館)      | 軟体動物<br>Mollusca | —                                | <i>Crassispira digitalis</i>                |
| 0889             |                                    | No.81 (平瀬介館)       | 軟体動物<br>Mollusca | —                                | <i>Arcularia (Alectryon) elegans</i>        |
| 0890             |                                    | No.88 (平瀬介館)       | 軟体動物<br>Mollusca | コイボテツレイシ                         | <i>Thais intermedia</i>                     |
| 0891             | A65                                |                    | 軟体動物<br>Mollusca | ヒメセトモノガイ                         | <i>Eulima bovicolna</i>                     |
| 0892             |                                    | No.32 (平瀬介館)       | 軟体動物<br>Mollusca | シラネタケ = フシマダラタケ                  | <i>Terebra (Strioterebrum) melanacme</i>    |
| 0893             |                                    | No.60 (平瀬介館)       | 軟体動物<br>Mollusca | クリイロヤタテ                          | <i>Strigatella acuminata</i>                |
| 0894             |                                    | No.278 (平瀬介館)      | 軟体動物<br>Mollusca | —                                | <i>Mitra (Pusia) pardalis</i>               |
| 0895             |                                    | No.113 (平瀬介館)      | 軟体動物<br>Mollusca | ベニウミフデ                           | <i>Mitra (Chrysame) pertusa</i>             |
| 0896             |                                    | No.237 (平瀬介館)      | 軟体動物<br>Mollusca | ツリブラスホネガイ                        | <i>Murex tribulus</i>                       |
| 0897             | 860                                |                    | 軟体動物<br>Mollusca | ザクロガイ                            | <i>Proterato (Sulcerato) callosa</i>        |
| 0898             |                                    | F. No.288 (平瀬介館)   | 軟体動物<br>Mollusca | イトマキミクリ                          | <i>Siphonalia stearnsi</i>                  |
| 0899             |                                    | No.272 (平瀬介館)      | 軟体動物<br>Mollusca | ベニアラフデ                           | <i>Scabricola hirasei</i>                   |
| 0900             |                                    | F. No.273 (平瀬介館)   | 軟体動物<br>Mollusca | —                                | <i>Mitra (Cancilla) filaris gracilis</i>    |
| 0901             |                                    | F. No.275 (平瀬介館)   | 軟体動物<br>Mollusca | フチヌイフデ                           | <i>Mitra (Chrysame) coronata</i>            |
| 0902             |                                    | F. No.280 (平瀬介館)   | 軟体動物<br>Mollusca | クロオトメ                            | <i>Mitra (Pusia) aureolata</i>              |
| 0903             |                                    | No.279 (平瀬介館)      | 軟体動物<br>Mollusca | ホノオノオトメフデ                        | <i>Mitra (Pusia) cremans</i>                |
| 0904             | A49                                |                    | 軟体動物<br>Mollusca | ケシマツムシ                           | <i>Zafra sinensis</i>                       |
| 0905             |                                    | No.66 (平瀬介館)       | 軟体動物<br>Mollusca | オオカニノテムシロ                        | <i>Arcularia (Plicarularis) thersites</i>   |

|  | 現在の学名<br>Present species name    | 種類<br>Form  | 個体数<br>N | 産地<br>Locality | 採集・購入情報<br>Collection / Purchase Info | コメント<br>Comment |
|--|----------------------------------|-------------|----------|----------------|---------------------------------------|-----------------|
|  | <i>Muricodrupa anaxares</i>      | 乾燥<br>dried | 3        | 琉球             | 平瀬介館より                                |                 |
|  | <i>Nassarius euglyptus</i>       | 乾燥<br>dried | 2        | 紀伊             | 平瀬介館より                                |                 |
|  | <i>Reticunassa microstoma</i>    | 乾燥<br>dried | 8        | 小笠原            |                                       |                 |
|  | <i>Engina zepa</i>               | 乾燥<br>dried | 5        | 大隅・大島          | 平瀬介館より                                |                 |
|  | <i>Godfreyena luculenta</i>      | 乾燥<br>dried | 2        | 紀伊             | 平瀬介館より                                |                 |
|  | <i>Neptunea intersculpta</i>     | 乾燥<br>dried | 1        | 樺太             | 平瀬介館より                                |                 |
|  | <i>Fusinus amadeus</i>           | 乾燥<br>dried | 2        | 長崎             | 平瀬介館より                                |                 |
|  | <i>Fusinus amadeus</i>           | 乾燥<br>dried | 1        | 相模・三崎          | 1899/8 宍戸採集                           |                 |
|  | <i>Phrygiomurex sculptilis</i>   | 乾燥<br>dried | 3        | 大隅・大島          | 平瀬介館より                                |                 |
|  | <i>Unedogemmula unedo</i>        | 乾燥<br>dried | 1        | 紀伊             | 平瀬介館より                                |                 |
|  | <i>Fusolatirus coreanicus</i>    | 乾燥<br>dried | 2        | 肥前             | 平瀬介館より                                |                 |
|  | <i>Crassispira cerithina</i>     | 乾燥<br>dried | 2        | 大隅・大島          | 平瀬介館より                                |                 |
|  | ? <i>Nassarius crassiusculus</i> | 乾燥<br>dried | 2        | 紀伊             | 平瀬介館より                                |                 |
|  | <i>Menathais intermedia</i>      | 乾燥<br>dried | 2        | 大隅・喜界島         | 平瀬介館より                                |                 |
|  | <i>Melanella bovicornu</i>       | 乾燥<br>dried | 3        | 小笠原            |                                       |                 |
|  | <i>Hastulopsis melanacme</i>     | 乾燥<br>dried | 3        | 肥前             | 平瀬介館より                                |                 |
|  | <i>Nebularia fastigium</i>       | 乾燥<br>dried | 2        | 大隅・大島          | 平瀬介館より                                |                 |
|  | <i>Vexillum thorssoni</i>        | 乾燥<br>dried | 3        | 大隅・大島          | 平瀬介館より                                |                 |
|  | <i>Strigatella imperialis</i>    | 乾燥<br>dried | 1        | 大隅・大島          | 平瀬介館より                                |                 |
|  | <i>Murex tribulus</i>            | 乾燥<br>dried | 1        | 大隅・大島          | 平瀬介館より                                |                 |
|  | <i>Hespererato scabriuscula</i>  | 乾燥<br>dried | 4        | 淡路・福良          | 平瀬介館より                                |                 |
|  | <i>Siphonalia modificata</i>     | 乾燥<br>dried | 2        | 相模             | 平瀬介館より                                |                 |
|  | <i>Mitra hirasei</i>             | 乾燥<br>dried | 2        | 安房             | 平瀬介館より                                |                 |
|  | <i>Domiporta gloriola</i>        | 乾燥<br>dried | 2        | 紀伊             | 平瀬介館より                                |                 |
|  | <i>Strigatella coronata</i>      | 乾燥<br>dried | 2        | 琉球             | 平瀬介館より                                |                 |
|  | <i>Vexillum geronimae</i>        | 乾燥<br>dried | 3        | 大隅・大島          | 平瀬介館より                                |                 |
|  | <i>Vexillum pisolinum</i>        | 乾燥<br>dried | 3        | 大隅・大島          | 平瀬介館より                                |                 |
|  | <i>Zafra troglodytes</i>         | 乾燥<br>dried | 9        | 小笠原            |                                       |                 |
|  | <i>Nassarius pullus</i>          | 乾燥<br>dried | 2        | 台湾             | 平瀬介館より                                |                 |



| 標本番号<br>KUZ-KYB- | 三高番号<br>Third Higher<br>School No. | その他番号<br>Other No. | 門<br>Phylum      | 資料名 / 和名<br>Name (Japanese name) | 資料名 / 学名<br>Name (Scientific name)                |
|------------------|------------------------------------|--------------------|------------------|----------------------------------|---|
| 0906             | A49                                |                    | 軟体動物<br>Mollusca | ケシマツムシ                           | <i>Zafra sinensis</i>                             |
| 0907             |                                    | F. No.265 (平瀬介館)   | 軟体動物<br>Mollusca | ホソセトモノガイ                         | <i>Eulimitra acicula</i>                          |
| 0908             |                                    | No.149 (平瀬介館)      | 軟体動物<br>Mollusca | コウダカマツムシ                         | <i>Pyrene (Mitrella) burchardti</i>               |
| 0909             |                                    | No.82 (平瀬介館)       | 軟体動物<br>Mollusca | —                                | <i>Ringicula arctata</i>                          |
| 0910             | A105                               |                    | 軟体動物<br>Mollusca | —                                | <i>Rissoina ogasawarana</i>                       |
| 0911             |                                    | No.210 (平瀬介館)      | 軟体動物<br>Mollusca | —                                | <i>Triphora (Mastonia) loyaltyensis</i>           |
| 0912             |                                    | No.21 (平瀬介館)       | 軟体動物<br>Mollusca | ハッカクフタナシシャジク                     | <i>Mangelia octangulata</i>                       |
| 0913             |                                    | No.23 (平瀬介館)       | 軟体動物<br>Mollusca | ダルマコウシツブ                         | <i>Philbertia nexa</i>                            |
| 0914             |                                    | No.26 (平瀬介館)       | 軟体動物<br>Mollusca | ニヨリフデシャジク                        | <i>Daphnella reeveana</i>                         |
| 0915             |                                    | No.24 (平瀬介館)       | 軟体動物<br>Mollusca | —                                | <i>Clathurella philippinensis</i>                 |
| 0916             |                                    | No.25 (平瀬介館)       | 軟体動物<br>Mollusca | —                                | <i>Clathurella tincta albofuniculata</i>          |
| 0917             |                                    | No.22 (平瀬介館)       | 軟体動物<br>Mollusca | チャイロフタナシシャジク                     | <i>Clathurella (?) gainesi</i>                    |
| 0918             |                                    | No.165 (平瀬介館)      | 軟体動物<br>Mollusca | ウスオビフタナシシャジク                     | <i>Clathurella subzonata</i>                      |
| 0919             |                                    | No.27 (平瀬介館)       | 軟体動物<br>Mollusca | テンスジコウシツブ                        | <i>Clathurella falina</i>                         |
| 0920             |                                    | No.28 (平瀬介館)       | 軟体動物<br>Mollusca | —                                | <i>Clathurella apicalis</i>                       |
| 0921             |                                    | No.16 (平瀬介館)       | 軟体動物<br>Mollusca | バライロフタナシシャジク                     | <i>Lienardia roseotincta</i>                      |
| 0922             |                                    | No.13 (平瀬介館)       | 軟体動物<br>Mollusca | キイロアラボリクチキレ                      | <i>Lienardia compta</i>                           |
| 0923             |                                    | No.14 (平瀬介館)       | 軟体動物<br>Mollusca | クリイロフタナシシャジク                     | <i>Lienardia planilabrum</i>                      |
| 0924             |                                    | No.17 (平瀬介館)       | 軟体動物<br>Mollusca | ケボリコウシツブ                         | <i>Lienardia glabriplicata</i>                    |
| 0925             |                                    | No.15 (平瀬介館)       | 軟体動物<br>Mollusca | ルビフタナシシャジク                       | <i>Lienardia rubida</i>                           |
| 0926             |                                    | No.8 (平瀬介館)        | 軟体動物<br>Mollusca | ウスイロコウシツブ                        | <i>Glyphostoma luteum</i>                         |
| 0927             |                                    | No.9 (平瀬介館)        | 軟体動物<br>Mollusca | —                                | <i>Glyphostoma euzonatum</i>                      |
| 0928             |                                    | No.20 (平瀬介館)       | 軟体動物<br>Mollusca | ヒシガタアラボリクチキレツブ                   | <i>Glyphostoma caelatum</i>                       |
| 0929             |                                    | No.164 (平瀬介館)      | 軟体動物<br>Mollusca | モモイロフタナシシャジク                     | <i>Glyphostoma malleti</i>                        |
| 0930             |                                    | No.10 (平瀬介館)       | 軟体動物<br>Mollusca | フトコウシツブ                          | <i>Glyphostoma subspureum</i>                     |
| 0931             |                                    | No.18 (平瀬介館)       | 軟体動物<br>Mollusca | フトクチキレツブ                         | <i>Glyphostoma crassilabrum minutissimelirata</i> |
| 0932             |                                    | No.19 (平瀬介館)       | 軟体動物<br>Mollusca | イトカケコシボソクチキレツブ                   | <i>Glyphostoma scalarinum</i>                     |
| 0933             |                                    | No.11 (平瀬介館)       | 軟体動物<br>Mollusca | シワフタナシシャジク                       | <i>Glyphostoma rugosum</i>                        |
| 0934             |                                    | No.12 (平瀬介館)       | 軟体動物<br>Mollusca | アラボリクチキレツブ                       | <i>Glyphostoma cremonilla</i>                     |

|  | 現在の学名<br>Present species name         | 種類<br>Form  | 個体数<br>N | 産地<br>Locality | 採集・購入情報<br>Collection / Purchase Info | コメント<br>Comment |
|--|---------------------------------------|-------------|----------|----------------|---------------------------------------|-----------------|
|  | <i>Zafra troglodytes</i>              | 乾燥<br>dried | 5        | 小笠原            |                                       |                 |
|  | <i>Melanella acicula</i>              | 乾燥<br>dried | 5        | 大隅・大島          | 平瀬介館より                                |                 |
|  | <i>Mitrella burchardti</i>            | 乾燥<br>dried | 4        | 淡路             | 平瀬介館より                                |                 |
|  | <i>Ringicula arctata</i>              | 乾燥<br>dried | 4        | 長崎             | 平瀬介館より                                |                 |
|  | <i>Alvania ogasawarana</i>            | 乾燥<br>dried | 6        | 小笠原            |                                       |                 |
|  | <i>Mastonia loyaltyensis</i>          | 乾燥<br>dried | 3        | 大隅・大島          | 平瀬介館より                                |                 |
|  | <i>Hemicythara octangulata</i>        | 乾燥<br>dried | 4        | 大隅・大島          | 平瀬介館より                                |                 |
|  | <i>Pseudodaphnella nexa</i>           | 乾燥<br>dried | 2        | 大隅・大島          | 平瀬介館より                                |                 |
|  | <i>Daphnella reeveana</i>             | 乾燥<br>dried | 3        | 大隅・大島          | 平瀬介館より                                |                 |
|  | <i>Pseudodaphnella philippinensis</i> | 乾燥<br>dried | 3        | 大隅・大島          | 平瀬介館より                                |                 |
|  | <i>Pseudodaphnella tinctoria</i>      | 乾燥<br>dried | 4        | 大隅・大島          | 平瀬介館より                                |                 |
|  | <i>Etrema gainesii</i>                | 乾燥<br>dried | 3        | 淡路             | 平瀬介館より                                |                 |
|  | <i>Asperdaphne subzonata</i>          | 乾燥<br>dried | 3        | 伊予             | 平瀬介館より                                |                 |
|  | <i>Kermia felina</i>                  | 乾燥<br>dried | 4        | 大隅・大島          | 平瀬介館より                                |                 |
|  | <i>Kermia apicalis</i>                | 乾燥<br>dried | 2        | 大隅・大島          | 平瀬介館より                                |                 |
|  | <i>Lienardia roseotincta</i>          | 乾燥<br>dried | 4        | 大隅・大島          | 平瀬介館より                                |                 |
|  | <i>Lienardia compta</i>               | 乾燥<br>dried | 3        | 大隅・大島          | 平瀬介館より                                |                 |
|  | <i>Lienardia planilabrum</i>          | 乾燥<br>dried | 3        | 大隅・大島          | 平瀬介館より                                |                 |
|  | <i>Etrema glabriplicata</i>           | 乾燥<br>dried | 3        | 大隅・大島          | 平瀬介館より                                |                 |
|  | <i>Lienardia rubida</i>               | 乾燥<br>dried | 3        | 大隅・大島          | 平瀬介館より                                |                 |
|  | <i>Kermia lutea</i>                   | 乾燥<br>dried | 3        | 大隅・大島          | 平瀬介館より                                |                 |
|  | <i>Glyphostoma euzonatum</i>          | 乾燥<br>dried | 4        | 大隅・大島          | 平瀬介館より                                |                 |
|  | <i>Pseudodaphnella caelata</i>        | 乾燥<br>dried | 4        | 大隅・大島          | 平瀬介館より                                |                 |
|  | <i>Hemilienardia malleti</i>          | 乾燥<br>dried | 4        | 大隅・大島          | 平瀬介館より                                |                 |
|  | <i>Hemilienardia subspurca</i>        | 乾燥<br>dried | 4        | 大隅・大島          | 平瀬介館より                                |                 |
|  | <i>Etrema minutissimilirata</i>       | 乾燥<br>dried | 3        | 大隅・大島          | 平瀬介館より                                |                 |
|  | <i>Etrema scalarina</i>               | 乾燥<br>dried | 4        | 大隅・大島          | 平瀬介館より                                |                 |
|  | <i>Lienardia mighelsi</i>             | 乾燥<br>dried | 3        | 大隅・大島          | 平瀬介館より                                |                 |
|  | <i>Lienardia cremonilla</i>           | 乾燥<br>dried | 2        | 大隅・大島          | 平瀬介館より                                |                 |

| 標本番号<br>KUZ-KYB- | 三高番号<br>Third Higher<br>School No. | その他番号<br>Other No. | 門<br>Phylum      | 資料名 / 和名<br>Name (Japanese name) | 資料名 / 学名<br>Name (Scientific name)       |
|------------------|------------------------------------|--------------------|------------------|----------------------------------|--|
| 0935             |                                    | F. No.220 (平瀬介館)   | 軟体動物<br>Mollusca | ハギノツユ                            | <i>Natica marochiensis</i>               |
| 0936             |                                    | F. No.224 (平瀬介館)   | 軟体動物<br>Mollusca | アミモンタマガイ                         | <i>Natica (Cryptonatica) figurata</i>    |
| 0937             |                                    | F. No.261 (平瀬介館)   | 軟体動物<br>Mollusca | ウネイトカケギリ                         | <i>Paramormula scrobiculata</i>          |
| 0938             |                                    | F. No.260 (平瀬介館)   | 軟体動物<br>Mollusca | —                                | <i>Turbonilla (Chemnitzia) abseida</i>   |
| 0939             |                                    | No.105 (平瀬介館)      | 軟体動物<br>Mollusca | ヌノメチヨウジガイ                        | <i>Mormula decussata</i>                 |
| 0940             | 1627                               |                    | 軟体動物<br>Mollusca | ミドリガイ                            | <i>Smaragdinella calyculata</i>          |
| 0941             |                                    | No.82 (平瀬介館)       | 軟体動物<br>Mollusca | ニセチヨウジガイ                         | <i>Rissoina (Rissoina) scolopax</i>      |
| 0942             |                                    | F. No.170 (平瀬介館)   | 軟体動物<br>Mollusca | —                                | <i>Rissoina (Rissoina) crassa</i>        |
| 0943             |                                    | No.252 (平瀬介館)      | 軟体動物<br>Mollusca | ヒロベソナワメグルマ                       | <i>Heliacus fenestratus</i>              |
| 0944             |                                    | No.168 (平瀬介館)      | 軟体動物<br>Mollusca | —                                | <i>Heliacus trochoideus</i>              |
| 0945             |                                    | F. No.250 (平瀬介館)   | 軟体動物<br>Mollusca | —                                | <i>Heliacus depressus</i>                |
| 0946             |                                    | No.21 (平瀬介館)       | 軟体動物<br>Mollusca | —                                | <i>Gibbula awajiensis</i>                |
| 0947             |                                    | No.20 (平瀬介館)       | 軟体動物<br>Mollusca | アコヤチグサ                           | <i>Gibbula iridescens</i>                |
| 0948             |                                    | F. No.183 (平瀬介館)   | 軟体動物<br>Mollusca | —                                | <i>Melania libertina subplicosa</i>      |
| 0949             |                                    | F. No.184 (平瀬介館)   | 軟体動物<br>Mollusca | —                                | <i>Melania libertina doriae</i>          |
| 0950             |                                    | F. No.180 (平瀬介館)   | 軟体動物<br>Mollusca | —                                | <i>Melania ?costata</i>                  |
| 0951             |                                    | No.280 (平瀬介館)      | 軟体動物<br>Mollusca | —                                | <i>Marginella (Glabella) binotata</i>    |
| 0952             |                                    | No.279 (平瀬介館)      | 軟体動物<br>Mollusca | —                                | <i>Marginella (Gibberula) sueziensis</i> |
| 0953             |                                    |                    | 軟体動物<br>Mollusca | タイワンミズゴマツボ                       | <i>Stenothyra formosana</i>              |
| 0954             |                                    |                    | 軟体動物<br>Mollusca | カワサンショウガイ                        | <i>Assiminea lutea japonica</i>          |
| 0955             |                                    | No.80 (平瀬介館)       | 軟体動物<br>Mollusca | —                                | <i>Tornatina culcitella</i>              |
| 0956             |                                    | No.81 (平瀬介館)       | 軟体動物<br>Mollusca | ツムガタコメツブ                         | <i>Tornatina fusiformis</i>              |
| 0957             | 1555                               |                    | 軟体動物<br>Mollusca | イトカケシロネズミ                        | <i>Merria gueriniana</i>                 |
| 0958             | A135                               |                    | 軟体動物<br>Mollusca | ハウシュノタマ                          | <i>Natica rufilabris</i>                 |
| 0959             | 818                                |                    | 軟体動物<br>Mollusca | ヘソグロトミガイ                         | <i>Polinices melanostoma</i>             |
| 0960             | 478                                |                    | 軟体動物<br>Mollusca | キカイキセルモドキ                        | <i>Ena hirasei</i>                       |
| 0961             | 468                                |                    | 軟体動物<br>Mollusca | ハハジマキセルモドキ                       | <i>Ena callistoderma</i>                 |
| 0962             |                                    | No.213 (平瀬介館)      | 軟体動物<br>Mollusca | クリイロキセルモドキ                       | <i>Mirus andersoniana</i>                |
| 0963             |                                    | No.212 (平瀬介館)      | 軟体動物<br>Mollusca | キセルモドキ                           | <i>Mirus reiniana</i>                    |

|  | 現在の学名<br>Present species name   | 種類<br>Form  | 個体数<br>N | 産地<br>Locality | 採集・購入情報<br>Collection / Purchase Info | コメント<br>Comment |
|--|---------------------------------|-------------|----------|----------------|---------------------------------------|-----------------|
|  | <i>Notocochlis cernica</i>      | 乾燥<br>dried | 4        | 小笠原島           | 平瀬介館より                                |                 |
|  | <i>Cryptonatica figurata</i>    | 乾燥<br>dried | 3        | 陸前             | 平瀬介館より                                |                 |
|  | <i>Turbonilla scrobiculata</i>  | 乾燥<br>dried | 6        | 伊予             | 平瀬介館より                                |                 |
|  | <i>Turbonilla abseida</i>       | 乾燥<br>dried | 4        | 伊予             | 平瀬介館より                                |                 |
|  | <i>Phosinella media</i>         | 乾燥<br>dried | 4        | 大隅・大島          | 平瀬介館より                                |                 |
|  | <i>Smaragdinella calyculata</i> | 乾燥<br>dried | 3        | 小笠原島           | 平瀬介館より                                |                 |
|  | <i>Rissoina scolopax</i>        | 乾燥<br>dried | 4        | 大隅・大島          | 平瀬介館より                                |                 |
|  | <i>Rissoina crassa</i>          | 乾燥<br>dried | 4        | 大隅・大島          | 平瀬介館より                                |                 |
|  | <i>Heliacus fenestratus</i>     | 乾燥<br>dried | 3        | 大隅・大島          | 平瀬介館より                                |                 |
|  | <i>Heliacus trochoides</i>      | 乾燥<br>dried | 3        | 大隅・大島          | 平瀬介館より                                |                 |
|  | <i>Heliacus depressus</i>       | 乾燥<br>dried | 3        | 大隅・大島          | 平瀬介館より                                |                 |
|  | <i>Conotalopia mustelina</i>    | 乾燥<br>dried | 4        | 淡路             | 平瀬介館より                                |                 |
|  | <i>Lirularia iridescens</i>     | 乾燥<br>dried | 3        | 陸前             | 平瀬介館より                                |                 |
|  | <i>Semisulcospira libertina</i> | 乾燥<br>dried | 3        | 台北             | 平瀬介館より                                |                 |
|  | <i>Semisulcospira libertina</i> | 乾燥<br>dried | 2        | 日向             | 平瀬介館より                                |                 |
|  | <i>Pirenopsis costata</i>       | 乾燥<br>dried | 2        | 與那国島           | 平瀬介館より                                |                 |
|  | <i>Dentimargo binotata</i>      | 乾燥<br>dried | 3        | 紀伊             | 平瀬介館より                                |                 |
|  | <i>Cystiscus sandwicensis</i>   | 乾燥<br>dried | 3        | 大隅・大島          | 平瀬介館より                                |                 |
|  | <i>Stenothyra formosana</i>     | 乾燥<br>dried | 4        | 台湾             | 平瀬介館より                                | 所在不明            |
|  | <i>Assiminea japonica</i>       | 乾燥<br>dried | 3        | 肥前             | 平瀬介館より                                | 所在不明            |
|  | <i>Acteocina culcitella</i>     | 乾燥<br>dried | 2        | 大隅・大島          | 平瀬介館より                                |                 |
|  | <i>Eucithara fusiformis</i>     | 乾燥<br>dried | 5        | 肥前             | 平瀬介館より                                |                 |
|  | <i>Vanikoro gueriniana</i>      | 乾燥<br>dried | 2        | 大隅・喜界島         | 平瀬介館より                                |                 |
|  | <i>Notocochlis gualteriana</i>  | 乾燥<br>dried | 2        | 琉球             |                                       |                 |
|  | <i>Mammilla melanostoma</i>     | 乾燥<br>dried | 2        | 琉球             |                                       |                 |
|  | <i>Luchuena reticulata</i>      | 乾燥<br>dried | 2        | 大隅・喜界島         | 平瀬介館より                                |                 |
|  | <i>Boninena callistoderma</i>   | 乾燥<br>dried | 2        | 小笠原・母島         | 平瀬介館より                                |                 |
|  | <i>Mirus andersonianus</i>      | 乾燥<br>dried | 3        | 渡島             | 平瀬介館より                                | 産地名不詳           |
|  | <i>Mirus reinianus</i>          | 乾燥<br>dried | 2        | 土佐             | 平瀬介館より                                |                 |

| 標本番号<br>KUZ-KYB- | 三高番号<br>Third Higher<br>School No. | その他番号<br>Other No. | 門<br>Phylum      | 資料名 / 和名<br>Name (Japanese name) | 資料名 / 学名<br>Name (Scientific name)             |
|------------------|------------------------------------|--------------------|------------------|----------------------------------|--|
| 0964             | 1253                               |                    | 軟体動物<br>Mollusca | チャイロノミギセル                        | <i>Zptyx sarissa</i>                           |
| 0965             | 345                                |                    | 軟体動物<br>Mollusca | シイボルトコギセルガイ                      | <i>Phaedusa (Pseudonenia) sieboldii</i>        |
| 0966             |                                    | No.203 (平瀬介館)      | 軟体動物<br>Mollusca | オキギセル                            | <i>Mesophaedusa (Vastina) vasta</i>            |
| 0967             | 462                                |                    | 軟体動物<br>Mollusca | ミヤコオキナワギセル                       | <i>Clausilia valida</i> var. <i>striatella</i> |
| 0968             |                                    | No.208 (平瀬介館)      | 軟体動物<br>Mollusca | ヒロクチコギセルガイ                       | <i>Reinia variegata</i>                        |
| 0969             |                                    | No.207 (平瀬介館)      | 軟体動物<br>Mollusca | ナミコギセルガイ                         | <i>Euphaedusa tau</i>                          |
| 0970             | 802                                |                    | 軟体動物<br>Mollusca | エンザガイ                            | <i>Hirasea sinuosa</i>                         |
| 0971             | A194                               |                    | 軟体動物<br>Mollusca | マルリボエンザ                          | <i>Hirasea diplomphalus</i>                    |
| 0972             | A197                               |                    | 軟体動物<br>Mollusca | ヒラヘタエンザ                          | <i>Fametesta mirabilis</i>                     |
| 0973             | A196                               |                    | 軟体動物<br>Mollusca | ソコカドエンザ                          | <i>Hirasea goniobasis</i>                      |
| 0974             | A195                               |                    | 軟体動物<br>Mollusca | ナカタエンザ                           | <i>Hirasea nesiotica</i>                       |
| 0975             | A193                               |                    | 軟体動物<br>Mollusca | ツヤエンザ                            | <i>Hirasea hypolia</i>                         |
| 0976             |                                    | No.201 (平瀬介館)      | 軟体動物<br>Mollusca | クロイワマイマイ                         | <i>Euhadra senckenbergiana</i>                 |
| 0977             | 394                                |                    | 軟体動物<br>Mollusca | ウスカワマイマイ                         | <i>Acusta despecta</i>                         |
| 0978             | 9                                  |                    | 軟体動物<br>Mollusca | クチマガリマイマイ                        | <i>Aegista (Coelorus) cavicollis</i>           |
| 0979             | 4                                  |                    | 軟体動物<br>Mollusca | オナジマイマイ                          | <i>Bradybaena similaris</i>                    |
| 0980             | 393                                |                    | 軟体動物<br>Mollusca | パンダナマイマイ                         | <i>Bradybaena circula</i>                      |
| 0981             | 359                                |                    | 軟体動物<br>Mollusca | ブレーキマイマイ                         | <i>Fruticicola (Ainohelix) blakeana</i>        |
| 0982             | 10                                 |                    | 軟体動物<br>Mollusca | オオケマイマイ                          | <i>Aegista (Plectotropis) vatheletii</i>       |
| 0983             | 402                                |                    | 軟体動物<br>Mollusca | ヒダリマキマイマイ                        | <i>Euhadra quaesita</i>                        |
| 0984             | 1                                  |                    | 軟体動物<br>Mollusca | クチベニマイマイ                         | <i>Euhadra callizona amaliae</i>               |
| 0985             | 475                                |                    | 軟体動物<br>Mollusca | アカマイマイ                           | <i>Aegista oculus</i>                          |
| 0986             | 343                                |                    | 軟体動物<br>Mollusca | フリーデルマイマイ                        | <i>Eulota (Aegista) friedeliana</i>            |
| 0987             | 371                                |                    | 軟体動物<br>Mollusca | シュリマイマイ                          | <i>Eulota (Euhadra) mercatoria</i>             |
| 0988             | 73                                 |                    | 軟体動物<br>Mollusca | ヒトスジマイマイ                         | <i>Eulota (Euhadra) luhuana</i>                |
| 0989             | 396                                |                    | 軟体動物<br>Mollusca | シュリケマイマイ                         | <i>Eulota (Plectotropis) elegantissima</i>     |
| 0990             |                                    | No.199 (平瀬介館)      | 軟体動物<br>Mollusca | ウスカワマイマイ                         | <i>Acusta despecta</i>                         |
| 0991             |                                    | No.200 (平瀬介館)      | 軟体動物<br>Mollusca | ミスジマイマイ                          | <i>Euhadra peliomphala</i>                     |
| 0992             |                                    | No.196 (平瀬介館)      | 軟体動物<br>Mollusca | クルマナタネ                           | <i>Punctum rota</i>                            |

|  | 現在の学名<br>Present species name       | 種類<br>Form  | 個体数<br>N | 産地<br>Locality | 採集・購入情報<br>Collection / Purchase Info | コメント<br>Comment |
|--|-------------------------------------|-------------|----------|----------------|---------------------------------------|-----------------|
|  | <i>Zaptyx sarissa</i>               | 乾燥<br>dried | 3        | 大隅・沖永良部島       | 平瀬介館より                                |                 |
|  | <i>Reinia sieboldti</i>             | 乾燥<br>dried | 3        | 肥前平戸           | 平瀬介館より                                |                 |
|  | <i>Stereophaedusa vasta</i>         | 乾燥<br>dried | 3        | 壹岐             | 平瀬介館より                                |                 |
|  | <i>Stereophaedusa striatella</i>    | 乾燥<br>dried | 2        | 琉球・宮古島         | 平瀬介館より                                |                 |
|  | <i>Reinia variegata</i>             | 乾燥<br>dried | 5        | 肥前             | 平瀬介館より                                |                 |
|  | <i>Tauphaedusa tau</i>              | 乾燥<br>dried | 5        | 京都             | 平瀬介館より                                |                 |
|  | <i>Hirasea sinuosa</i>              | 乾燥<br>dried | 2        | 小笠原・母島         | 平瀬介館より                                |                 |
|  | <i>Hirasea diplomphalus</i>         | 乾燥<br>dried | 3        | 小笠原・父島         |                                       |                 |
|  | <i>Fametesta mirabilis</i>          | 乾燥<br>dried | 3        | 小笠原・母島         |                                       |                 |
|  | <i>Hirasea goniobasis</i>           | 乾燥<br>dried | 3        | 小笠原・父島         |                                       |                 |
|  | <i>Hirasea nesiotica</i>            | 乾燥<br>dried | 3        | 小笠原・母島         |                                       |                 |
|  | <i>Hirasea hypolia</i>              | 乾燥<br>dried | 3        | 小笠原・母島         |                                       |                 |
|  | <i>Euhadra senckenbergiana</i>      | 乾燥<br>dried | 1        | 飛弾             | 平瀬介館より                                |                 |
|  | <i>Acusta despecta</i>              | 乾燥<br>dried | 2        | 琉球             | 平瀬介館より                                |                 |
|  | <i>Aegista cavicollis</i>           | 乾燥<br>dried | 3        | 京都             | 平瀬介館より                                |                 |
|  | <i>Bradybaena similaris</i>         | 乾燥<br>dried | 2        | 鹿児島            |                                       |                 |
|  | <i>Bradybaena circulus circulus</i> | 乾燥<br>dried | 2        | 琉球             | 平瀬介館より                                |                 |
|  | <i>Karaftohelix blakeana</i>        | 乾燥<br>dried | 2        | 渡島             | 平瀬介館より                                | 産地名不詳           |
|  | <i>Aegista vulgivaga</i>            | 乾燥<br>dried | 2        | 京都             | 平瀬介館より                                |                 |
|  | <i>Euhadra quaesita</i>             | 乾燥<br>dried | 2        | 羽前             | 平瀬介館より                                |                 |
|  | <i>Euhadra amaliae</i>              | 乾燥<br>dried | 2        | 京都             | 平瀬介館より                                |                 |
|  | <i>Aegista oculus</i>               | 乾燥<br>dried | 2        | 琉球・宮古島         | 平瀬介館より                                |                 |
|  | <i>Aegista friedeliana</i>          | 乾燥<br>dried | 2        | 肥前             | 平瀬介館より                                |                 |
|  | <i>Satsuma mercatoria</i>           | 乾燥<br>dried | 2        | 琉球             | 平瀬介館より                                |                 |
|  | <i>Euhadra herklotsi</i>            | 乾燥<br>dried | 2        | 肥前             | 平瀬介館より                                |                 |
|  | <i>Aegista elegantissima</i>        | 乾燥<br>dried | 2        | 琉球             | 平瀬介館より                                |                 |
|  | <i>Acusta despecta</i>              | 乾燥<br>dried | 2        | 播磨             | 平瀬介館より                                |                 |
|  | <i>Euhadra peliomphala</i>          | 乾燥<br>dried | 2        | 甲斐             | 平瀬介館より                                |                 |
|  | <i>Punctum rota</i>                 | 乾燥<br>dried | 4        | 羽前             | 平瀬介館より                                |                 |

| 標本番号<br>KUZ-KYB- | 三高番号<br>Third Higher<br>School No. | その他番号<br>Other No. | 門<br>Phylum      | 資料名 / 和名<br>Name (Japanese name) | 資料名 / 学名<br>Name (Scientific name)            |
|------------------|------------------------------------|--------------------|------------------|----------------------------------|---|
| 0993             | 128                                |                    | 軟体動物<br>Mollusca | —                                | <i>Segmentina largillierti</i>                |
| 0994             | A192                               |                    | 軟体動物<br>Mollusca | —                                | <i>Segmentina mica</i>                        |
| 0995             | A101                               |                    | 軟体動物<br>Mollusca | イヨカワザンショウ                        | <i>Pythia pachyodon</i>                       |
| 0997             | A183                               |                    | 軟体動物<br>Mollusca | —                                | <i>Melampus zonatus</i>                       |
| 0998             | 289                                |                    | 軟体動物<br>Mollusca | —                                | <i>Mitra columbellaeformis</i>                |
| 0999             |                                    | No.205 (平瀬介館)      | 軟体動物<br>Mollusca | —                                | <i>Imbricaria ossea</i>                       |
| 1000             |                                    |                    | 軟体動物<br>Mollusca | トウガタカニモリガイ                       | <i>Ochetoclava sinensis</i>                   |
| 1001             | A198                               |                    | 軟体動物<br>Mollusca | ツノイロベッコウマイマイ                     | <i>Yamatochlamy (Ceratochlamys) ceratodes</i> |
| 1002             | 1006                               |                    | 軟体動物<br>Mollusca | ナミヒメベッコウ                         | <i>Yamatochlamy vaga</i>                      |
| 1003             | A200                               |                    | 軟体動物<br>Mollusca | ヒメベッコウ                           | <i>Discoconulus sinapidium</i>                |
| 1004             | 803                                |                    | 軟体動物<br>Mollusca | ハハヒメベッコウ                         | <i>Lamprocystis hahajimana</i>                |
| 1005             | A199                               |                    | 軟体動物<br>Mollusca | オオリウヒメベッコウ                       | <i>Microcystiua lampra</i>                    |
| 1006             |                                    | No.192 (平瀬介館)      | 軟体動物<br>Mollusca | ヒラベッコウ                           | <i>Petalochlamys micrograpta</i>              |
| 1007             | 1209                               | No.465             | 軟体動物<br>Mollusca | オキナワベッコウ                         | <i>Ovachlamys fulgens</i>                     |
| 1008             | 958                                |                    | 軟体動物<br>Mollusca | クチジロピロードマイマイ                     | <i>Chloritis albolabris</i>                   |
| 1009             | 535                                |                    | 軟体動物<br>Mollusca | オキナワヤマタカマイマイ                     | <i>Ganesella largilliesti</i>                 |
| 1010             |                                    | No.197 (平瀬介館)      | 軟体動物<br>Mollusca | コベンマイマイ                          | <i>Satsuma myomphola</i>                      |
| 1011             | 508                                |                    | 軟体動物<br>Mollusca | シメクチマイマイ                         | <i>Satsuma ferruginea</i>                     |
| 1012             | 405                                |                    | 軟体動物<br>Mollusca | パツラマイマイ                          | <i>Discus pauper</i>                          |
| 1013             | 650                                |                    | 軟体動物<br>Mollusca | タカカサマイマイ                         | <i>Videnoida gouldiana</i>                    |
| 1014             | 906                                |                    | 軟体動物<br>Mollusca | ヒロベソカタマイマイ                       | <i>Mandarina ruschenbergeri</i>               |
| 1015             | 310                                |                    | 軟体動物<br>Mollusca | ヒルゲンドルフマイマイ                      | <i>Trishoplita hilgendarfi</i>                |
| 1016             | 467a                               |                    | 軟体動物<br>Mollusca | カタマイマイ                           | <i>Mandarina mandarina</i>                    |
| 1017             |                                    | No.198 (平瀬介館)      | 軟体動物<br>Mollusca | オトメマイマイ                          | <i>trishoplita goodwini</i>                   |
| 1018             | 455                                |                    | 軟体動物<br>Mollusca | トウガタホソマイマイ                       | <i>Buliminopsis turrita</i>                   |
| 1019             |                                    | No.145 (平瀬介館)      | 軟体動物<br>Mollusca | ベニゴマガイ                           | <i>Benigoma pudica</i>                        |
| 1020             |                                    | No.128 (平瀬介館)      | 軟体動物<br>Mollusca | キイゴマガイ                           | <i>Diplommatina (Sinica) kiiensis</i>         |
| 1021             | 512                                |                    | 軟体動物<br>Mollusca | イブキゴマガイ                          | <i>Diplommatina (Sinica) collarifera</i>      |
| 1022             | A125                               |                    | 軟体動物<br>Mollusca | イブキゴマガイ                          | <i>Diplommatina (Sinica) collarifera</i>      |

|  | 現在の学名<br>Present species name   | 種類<br>Form  | 個体数<br>N | 産地<br>Locality | 採集・購入情報<br>Collection / Purchase Info | コメント<br>Comment |
|--|---------------------------------|-------------|----------|----------------|---------------------------------------|-----------------|
|  | <i>Polypylis usta</i>           | 乾燥<br>dried | 3        | 琉球             | 平瀬介館より                                |                 |
|  | <i>Polypylis hemisphaerula</i>  | 乾燥<br>dried | 6        | 播磨             |                                       |                 |
|  | <i>Pythia pachyodon</i>         | 乾燥<br>dried | 4        | 大島             |                                       |                 |
|  | <i>Melampus zonatus</i>         | 乾燥<br>dried | 3        | 大島             |                                       |                 |
|  | <i>Mitra columbellaeformis</i>  | 乾燥<br>dried | 2        | 大隅・喜界島         | 平瀬介館より                                |                 |
|  | <i>Imbricariopsis punctata</i>  | 乾燥<br>dried | 2        | 大隅・大島          | 平瀬介館より                                |                 |
|  | <i>Rhinoclavis sinensis</i>     | 乾燥<br>dried | 6        | 和歌山県・田辺湾・畠島    | 1967/3/31 E. Harada<br>採集             |                 |
|  | <i>Ceratochlamys ceratodes</i>  | 乾燥<br>dried | 4        | 隠岐             |                                       |                 |
|  | <i>Yamatochlamys vaga</i>       | 乾燥<br>dried | 3        | 阿波・撫養          |                                       |                 |
|  | <i>Discoconulus sinapidium</i>  | 乾燥<br>dried | 4        | 淡路             |                                       |                 |
|  | <i>Lamprocystis hahajimana</i>  | 乾燥<br>dried | 2        | 小笠原・母島         |                                       |                 |
|  | <i>Yamatochlamys lampra</i>     | 乾燥<br>dried | 4        | 屋久島            |                                       |                 |
|  | <i>Bekkochlamys micrograpta</i> | 乾燥<br>dried | 2        | 淡路             | 平瀬介館より                                |                 |
|  | <i>Ovachlamys fulgens</i>       | 乾燥<br>dried | 3        | 琉球             |                                       |                 |
|  | <i>Yakuchloritis albolabris</i> | 乾燥<br>dried | 1        | 屋久島            |                                       |                 |
|  | <i>Satsuma eucosmia</i>         | 乾燥<br>dried | 2        | 琉球             |                                       |                 |
|  | <i>Satsuma myomphala</i>        | 乾燥<br>dried | 2        | 紀伊             | 平瀬介館より                                |                 |
|  | <i>Satsuma ferruginea</i>       | 乾燥<br>dried | 2        | 土佐             |                                       |                 |
|  | <i>Discus pauper</i>            | 乾燥<br>dried | 3        | 羽前             |                                       |                 |
|  | <i>Videnoida gouldiana</i>      | 乾燥<br>dried | 2        | 大隅・屋久島         |                                       |                 |
|  | <i>Mandarina luhuana</i>        | 乾燥<br>dried | 1        | 小笠原・父島         |                                       |                 |
|  | <i>Aegista hilgendorfi</i>      | 乾燥<br>dried | 2        | 伊吹             |                                       |                 |
|  | <i>Mandarina mandarina</i>      | 乾燥<br>dried | 2        | 小笠原            |                                       |                 |
|  | <i>Aegista goodwinii</i>        | 乾燥<br>dried | 3        | 京都             | 平瀬介館より                                |                 |
|  | <i>Aegista turrita</i>          | 乾燥<br>dried | 3        | 琉球             |                                       |                 |
|  | <i>Diplommatina pudica</i>      | 乾燥<br>dried | 3        | 紀伊             | 平瀬介館より                                |                 |
|  | <i>Diplommatina kiiensis</i>    | 乾燥<br>dried | 4        | 那智山            | 平瀬介館より                                |                 |
|  | <i>Diplommatina collarifera</i> | 乾燥<br>dried | 3        | 伊吹山            |                                       |                 |
|  | <i>Diplommatina collarifera</i> | 乾燥<br>dried | 6        | 伊吹山            |                                       |                 |



| 標本番号<br>KUZ-KYB- | 三高番号<br>Third Higher<br>School No. | その他番号<br>Other No. | 門<br>Phylum      | 資料名 / 和名<br>Name (Japanese name) | 資料名 / 学名<br>Name (Scientific name)               |
|------------------|------------------------------------|--------------------|------------------|----------------------------------|--|
| 1023             | 604                                |                    | 軟体動物<br>Mollusca | ゴマガイ                             | <i>Diplommatina (Sinica) uzenensis</i>           |
| 1024             | 812                                |                    | 軟体動物<br>Mollusca | オオコベルトゴマガイ                       | <i>Diplommatina kobelti</i> , var. <i>ampla</i>  |
| 1025             |                                    | F. No.131 (平瀬介館)   | 軟体動物<br>Mollusca | ゴマガイ                             | <i>Diplommatina (Sinica) collarifera</i>         |
| 1026             |                                    | No.59 (平瀬介館)       | 軟体動物<br>Mollusca | ヤクジマゴマガイ                         | <i>Diplommatina (Sinica) yakushimae</i>          |
| 1027             |                                    | F. No.143 (平瀬介館)   | 軟体動物<br>Mollusca | ヨナクニゴマガイ                         | <i>Diplommatina (Sinica) yonakunijimana</i>      |
| 1028             |                                    | F. No.132 (平瀬介館)   | 軟体動物<br>Mollusca | エゾゴマガイ                           | <i>Diplommatina (Sinica) seotentrionalis</i>     |
| 1029             |                                    | F. No.138 (平瀬介館)   | 軟体動物<br>Mollusca | タネガシマゴマガイ                        | <i>Diplommatina (Sinica) tanegashimae</i>        |
| 1030             |                                    | F. No.135 (平瀬介館)   | 軟体動物<br>Mollusca | —                                | <i>Diplommatina (Sinica) goniobasis onoensis</i> |
| 1031             |                                    | A. No.127 (平瀬介館)   | 軟体動物<br>Mollusca | —                                | <i>Diplommatina tokunoshimana erraus</i>         |
| 1032             |                                    | F. No.125 (平瀬介館)   | 軟体動物<br>Mollusca | —                                | <i>Diplommatina (Sinica) hirasei</i>             |
| 1033             |                                    | F. No.142 (平瀬介館)   | 軟体動物<br>Mollusca | —                                | <i>Diplommatina (Sinica) luchuana</i>            |
| 1034             |                                    | No.58 (平瀬介館)       | 軟体動物<br>Mollusca | キュウシュウゴマガイ                       | <i>Diplommatina (Sinica) kyushuensis</i>         |
| 1035             |                                    | F. No.140 (平瀬介館)   | 軟体動物<br>Mollusca | —                                | <i>Diplommatina (Sinica) insularum</i>           |
| 1036             |                                    | F. No.130 (平瀬介館)   | 軟体動物<br>Mollusca | コベルトゴマガイ                         | <i>Diplommatina (Sinica) kobelti</i>             |
| 1037             |                                    | F. No.141 (平瀬介館)   | 軟体動物<br>Mollusca | —                                | <i>Diplommatina (Sinica) prava</i>               |
| 1038             |                                    | No.61 (平瀬介館)       | 軟体動物<br>Mollusca | —                                | <i>Diplommatina (Sinica) turris</i>              |
| 1039             |                                    | F. No.126 (平瀬介館)   | 軟体動物<br>Mollusca | —                                | <i>Diplommatina (Sinica) okiensis</i>            |
| 1040             |                                    | F. No.129 (平瀬介館)   | 軟体動物<br>Mollusca | —                                | <i>Diplommatina (Sinica) nipponensis</i>         |
| 1041             |                                    | F. No.144 (平瀬介館)   | 軟体動物<br>Mollusca | クメジマゴマガイ                         | <i>Diplommatina (Sinica) kumejimana</i>          |
| 1042             |                                    | F. No.127 (平瀬介館)   | 軟体動物<br>Mollusca | カラゴマガイ                           | <i>Diplommatina (Sinica) paxillus</i>            |
| 1043             |                                    | No.60 (平瀬介館)       | 軟体動物<br>Mollusca | オオシマゴマガイ                         | <i>Diplommatina (Sinica) oshimae</i>             |
| 1044             |                                    | F. No.139 (平瀬介館)   | 軟体動物<br>Mollusca | —                                | <i>Diplommatina (Sinica) saginata</i>            |
| 1045             |                                    | F. No.136 (平瀬介館)   | 軟体動物<br>Mollusca | ゴトウゴマガイ                          | <i>Diplommatina (Sinica) gotoensis</i>           |
| 1046             |                                    | F. No.137 (平瀬介館)   | 軟体動物<br>Mollusca | —                                | <i>Diplommatina (Sinica) nesiotica</i>           |
| 1047             |                                    | F. No.134 (平瀬介館)   | 軟体動物<br>Mollusca | —                                | <i>Diplommatina (Sinica) gibbera</i>             |
| 1048             |                                    | F. No.133 (平瀬介館)   | 軟体動物<br>Mollusca | —                                | <i>Diplommatina (Sinica) tosana nagawana</i>     |
| 1049             |                                    | No.31 (平瀬介館)       | 軟体動物<br>Mollusca | フデシャジクガイ                         | <i>Daphnella pilsbryi</i>                        |
| 1050             |                                    | No.30 (平瀬介館)       | 軟体動物<br>Mollusca | —                                | <i>Daphnella flammea</i>                         |
| 1051             |                                    | No.29 (平瀬介館)       | 軟体動物<br>Mollusca | —                                | <i>Daphnella atractoides</i>                     |

|  | 現在の学名<br>Present species name       | 種類<br>Form  | 個体数<br>N | 産地<br>Locality | 採集・購入情報<br>Collection / Purchase Info | コメント<br>Comment |
|--|-------------------------------------|-------------|----------|----------------|---------------------------------------|-----------------|
|  | <i>Diplommatina uzenensis</i>       | 乾燥<br>dried | 4        | 白山             |                                       |                 |
|  | <i>Diplommatina ampla</i>           | 乾燥<br>dried | 3        | 肥前・五島          |                                       |                 |
|  | <i>Diplommatina cassa</i>           | 乾燥<br>dried | 7        | 羽前             | 平瀬介館より                                |                 |
|  | <i>Diplommatina yakushimae</i>      | 乾燥<br>dried | 4        | 屋久島            | 平瀬介館より                                |                 |
|  | <i>Diplommatina yonakunijimana</i>  | 乾燥<br>dried | 4        | 與那国島（与那国島）     | 平瀬介館より                                |                 |
|  | <i>Diplommatina septentrionalis</i> | 乾燥<br>dried | 4        | 渡島             | 平瀬介館より                                | 産地名不詳           |
|  | <i>Diplommatina tanegashimae</i>    | 乾燥<br>dried | 6        | 種子島            | 平瀬介館より                                |                 |
|  | <i>Diplommatina tosana</i>          | 乾燥<br>dried | 4        | 土佐             | 平瀬介館より                                |                 |
|  | <i>Diplommatina lyrata</i>          | 乾燥<br>dried | 4        | 琉球             | 平瀬介館より                                |                 |
|  | <i>Diplommatina collarifera</i>     | 乾燥<br>dried | 3        | 出雲             | 平瀬介館より                                |                 |
|  | <i>Diplommatina luchuana</i>        | 乾燥<br>dried | 5        | 八重山            | 平瀬介館より                                |                 |
|  | <i>Diplommatina kyushuensis</i>     | 乾燥<br>dried | 4        | 鹿児島            | 平瀬介館より                                |                 |
|  | <i>Diplommatina insularum</i>       | 乾燥<br>dried | 3        | 八重山            | 平瀬介館より                                |                 |
|  | <i>Diplommatina kobelti</i>         | 乾燥<br>dried | 5        | 播磨             | 平瀬介館より                                |                 |
|  | <i>Diplommatina prava</i>           | 乾燥<br>dried | 4        | 台湾             | 平瀬介館より                                |                 |
|  | <i>Diplommatina turris</i>          | 乾燥<br>dried | 4        | 大隅・大島          | 平瀬介館より                                |                 |
|  | <i>Diplommatina collarifera</i>     | 乾燥<br>dried | 4        | 隠岐             | 平瀬介館より                                |                 |
|  | <i>Diplommatina nipponensis</i>     | 乾燥<br>dried | 1        | 天城山            | 平瀬介館より                                |                 |
|  | <i>Diplommatina kumejimana</i>      | 乾燥<br>dried | 3        | 久米島            | 平瀬介館より                                |                 |
|  | <i>Diplommatina paxillus</i>        | 乾燥<br>dried | 5        | 濟州島            | 平瀬介館より                                |                 |
|  | <i>Diplommatina oshimae</i>         | 乾燥<br>dried | 3        | 大隅・大島          | 平瀬介館より                                |                 |
|  | <i>Diplommatina saginata</i>        | 乾燥<br>dried | 5        | 大隅・大島          | 平瀬介館より                                |                 |
|  | <i>Diplommatina gotoensis</i>       | 乾燥<br>dried | 5        | 五島             | 平瀬介館より                                |                 |
|  | <i>Diplommatina nesiotica</i>       | 乾燥<br>dried | 6        | 諏訪ノ瀬島（薩南）      | 平瀬介館より                                |                 |
|  | <i>Diplommatina gibbera</i>         | 乾燥<br>dried | 4        | 土佐             | 平瀬介館より                                |                 |
|  | <i>Diplommatina tosanella</i>       | 乾燥<br>dried | 4        | 土佐             | 平瀬介館より                                |                 |
|  | <i>Daphnella radula</i>             | 乾燥<br>dried | 2        | 肥前             | 平瀬介館より                                |                 |
|  | <i>Daphnella flammea</i>            | 乾燥<br>dried | 2        | 大隅・大島          | 平瀬介館より                                |                 |
|  | <i>Daphnella atractoides</i>        | 乾燥<br>dried | 3        | 大隅・大島          | 平瀬介館より                                |                 |

| 標本番号<br>KUZ-KYB- | 三高番号<br>Third Higher<br>School No. | その他番号<br>Other No. | 門<br>Phylum      | 資料名 / 和名<br>Name (Japanese name) | 資料名 / 学名<br>Name (Scientific name)             |
|------------------|------------------------------------|--------------------|------------------|----------------------------------|--|
| 1052             | 28                                 |                    | 軟体動物<br>Mollusca | キクスズメガイ                          | <i>Amalthea conica</i>                         |
| 1053             | Z12 14                             |                    | 軟体動物<br>Mollusca | キクスズメガイ                          | <i>Amalthea conica</i>                         |
| 1054             | A131                               |                    | 軟体動物<br>Mollusca | スズメガイ                            | <i>Pilosabia pilosa</i>                        |
| 1055             |                                    | No.73 (平瀬介館)       | 軟体動物<br>Mollusca | スズメガイ                            | <i>Pilosabia pilosa</i>                        |
| 1056             |                                    | No.49 (平瀬介館)       | 軟体動物<br>Mollusca | フウリンチドリガイ                        | <i>Cheilea equestris</i>                       |
| 1057             |                                    | No.120 (平瀬介館)      | 軟体動物<br>Mollusca | シワフウリンチドリガイ                      | <i>Cheilea tortile</i>                         |
| 1058             |                                    | No.119 (平瀬介館)      | 軟体動物<br>Mollusca | カワチドリ                            | <i>Antisabia foliacea</i>                      |
| 1059             | A132                               |                    | 軟体動物<br>Mollusca | イソチドリガイ                          | <i>Amathina tricarinata</i>                    |
| 1060             |                                    | No.74 (平瀬介館)       | 軟体動物<br>Mollusca | アワブネガイ                           | <i>Crepidula (Bostorycapulus) gravispinosa</i> |
| 1061             | A133                               |                    | 軟体動物<br>Mollusca | アワブネガイ                           | <i>Crepidula (Bostorycapulus) gravispinosa</i> |
| 1062             | 1463                               |                    | 軟体動物<br>Mollusca | エゾフネガイ                           | <i>Crepidula grandis</i>                       |
| 1063             | 1443                               |                    | 軟体動物<br>Mollusca | ヒラフネガイ                           | <i>Siphopatella walshi</i>                     |
| 1064             |                                    | No.86 (平瀬介館)       | 軟体動物<br>Mollusca | カメガイ                             | <i>Cavolinia tridentata tridentata</i>         |
| 1065             |                                    | No.184 (平瀬介館)      | 軟体動物<br>Mollusca | クリイロカメガイ                         | <i>Cavolinia uncinata</i>                      |
| 1066             |                                    | No.90 (平瀬介館)       | 軟体動物<br>Mollusca | ウキビシガイ                           | <i>Euchio pyramidata pyramidata</i>            |
| 1067             |                                    | No.89 (平瀬介館)       | 軟体動物<br>Mollusca | ヒラカメガイ                           | <i>Diacria trispinosa trispinosa</i>           |
| 1068             |                                    | No.185 (平瀬介館)      | 軟体動物<br>Mollusca | ササノツユ                            | <i>Cavolinia longirostris longirostris</i>     |
| 1069             | A180                               |                    | 軟体動物<br>Mollusca | ササノツユ                            | <i>Cavolinia longirostris longirostris</i>     |
| 1070             |                                    | No.87 (平瀬介館)       | 軟体動物<br>Mollusca | マルカメガイ                           | <i>Cavolinia globulosa</i>                     |
| 1071             |                                    | No.88 (平瀬介館)       | 軟体動物<br>Mollusca | マサコカメガイ                          | <i>Cavolinia inflexa inflexa</i>               |
| 1072             | 甲組 23                              |                    | 軟体動物<br>Mollusca | ササノツユ                            | <i>Cavolinia longirostris longirostris</i>     |
| 1073             | A138                               |                    | 軟体動物<br>Mollusca | アサガオガイ                           | <i>Janthina janthina</i>                       |
| 1074             | 甲組 9                               |                    | 軟体動物<br>Mollusca | マルタニシ                            | <i>Cipangopaludina chinensis malleata</i>      |
| 1075             |                                    |                    | 軟体動物<br>Mollusca | オオタニシ                            | <i>Cipangopaludina japonica</i>                |
| 1076             |                                    | N. 9               | 軟体動物<br>Mollusca | —                                | <i>Viviparus</i> sp.                           |
| 1077             | 362                                |                    | 軟体動物<br>Mollusca | ヤマボタル                            | <i>Cionella lubrica</i>                        |
| 1078             | 甲組 17                              |                    | 軟体動物<br>Mollusca | ホシダカラガイ                          | <i>Cypraea tigris</i>                          |
| 1079             | 甲組 15                              |                    | 軟体動物<br>Mollusca | キイロダカラガイ                         | <i>Monetaria moneta</i>                        |
| 1080             | 841                                |                    | 軟体動物<br>Mollusca | ホリオカチョウジガイ                       | <i>Opxas pyrgula</i>                           |

|  | 現在の学名<br>Present species name      | 種類<br>Form  | 個体数<br>N | 産地<br>Locality | 採集・購入情報<br>Collection / Purchase Info | コメント<br>Comment |
|--|------------------------------------|-------------|----------|----------------|---------------------------------------|-----------------|
|  | <i>Sabia conica</i>                | 乾燥<br>dried | 3        | 淡路             |                                       |                 |
|  | <i>Sabia conica</i>                | 乾燥<br>dried | 2        | 淡路             |                                       |                 |
|  | <i>Pilosabia trigona</i>           | 乾燥<br>dried | 2        | 大隅・大島          |                                       |                 |
|  | <i>Pilosabia trigona</i>           | 乾燥<br>dried | 3        | 土佐             | 平瀬介館より                                |                 |
|  | <i>Cheilea cepacea</i>             | 乾燥<br>dried | 2        | 大隅・大島          | 平瀬介館より                                |                 |
|  | <i>Cheilea tortilis</i>            | 乾燥<br>dried | 2        | 大隅・大島          | 平瀬介館より                                |                 |
|  | <i>Antisabia foliacea</i>          | 乾燥<br>dried | 3        | 大隅・大島          | 平瀬介館より                                |                 |
|  | <i>Amathina tricarinata</i>        | 乾燥<br>dried | 2        | 淡路             |                                       |                 |
|  | <i>Bostrycapulus gravispinosus</i> | 乾燥<br>dried | 2        | 肥前             | 平瀬介館より                                |                 |
|  | <i>Bostrycapulus gravispinosus</i> | 乾燥<br>dried | 2        | 淡路             |                                       |                 |
|  | <i>Grandicrepidula grandis</i>     | 乾燥<br>dried | 1        | 国後(千島)         |                                       |                 |
|  | <i>Ergaea walshi</i>               | 乾燥<br>dried | 2        | 淡路             |                                       |                 |
|  | <i>Cavolinia tridentata</i>        | 乾燥<br>dried | 3        | 紀伊             | 平瀬介館より                                |                 |
|  | <i>Cavolinia uncinata</i>          | 乾燥<br>dried | 3        | 紀伊             | 平瀬介館より                                |                 |
|  | <i>Clio pyramidata</i>             | 乾燥<br>dried | 3        | 紀伊             | 平瀬介館より                                |                 |
|  | <i>Diacria trispinosa</i>          | 乾燥<br>dried | 4        | 紀伊             | 平瀬介館より                                |                 |
|  | <i>Diacavolinia longirostris</i>   | 乾燥<br>dried | 4        | 紀伊             | 平瀬介館より                                |                 |
|  | <i>Diacavolinia longirostris</i>   | 乾燥<br>dried | 5        | 土佐             |                                       |                 |
|  | <i>Cavolinia globulosa</i>         | 乾燥<br>dried | 6        | 紀伊             | 平瀬介館より                                |                 |
|  | <i>Cavolinia inflexa</i>           | 乾燥<br>dried | 5        | 紀伊             | 平瀬介館より                                |                 |
|  | <i>Diacavolinia longirostris</i>   | 乾燥<br>dried | 3        | 紀伊             |                                       |                 |
|  | <i>Janthina janthina</i>           | 乾燥<br>dried | 2        | 琉球             |                                       |                 |
|  | <i>Cipangopaludina cf. laeta</i>   | 乾燥<br>dried | 1        | 羽前             |                                       |                 |
|  | <i>Heterogen japonica</i>          | 乾燥<br>dried | 1        | —              |                                       |                 |
|  | <i>Viviparus sp.</i>               | 乾燥<br>dried | 2        | 新潟             |                                       |                 |
|  | <i>Cochlicopa lubrica</i>          | 乾燥<br>dried | 2        | 渡島             |                                       | 産地名不詳           |
|  | <i>Cypraea tigris</i>              | 乾燥<br>dried | 1        | 琉球             |                                       |                 |
|  | <i>Monetaria moneta</i>            | 乾燥<br>dried | 2        | 琉球             |                                       |                 |
|  | <i>Opeas pyrgula</i>               | 乾燥<br>dried | 3        | 肥前平戸           |                                       |                 |

| 標本番号<br>KUZ-KYB- | 三高番号<br>Third Higher<br>School No. | その他番号<br>Other No. | 門<br>Phylum      | 資料名 / 和名<br>Name (Japanese name) | 資料名 / 学名<br>Name (Scientific name)        |
|------------------|------------------------------------|--------------------|------------------|----------------------------------|---|
| 1081             | 甲組 30                              |                    | 軟体動物<br>Mollusca | ヒラマキミズマイマイ                       | <i>Gyraulus chinensis</i>                 |
| 1082             | 甲組 24                              |                    | 軟体動物<br>Mollusca | ミスデマイマイ                          | <i>Euhadra periomphala</i>                |
| 1083             | 甲組 25                              |                    | 軟体動物<br>Mollusca | ヒダリマキマイマイ                        | <i>Euhadra quaesita</i>                   |
| 1084             |                                    |                    | 軟体動物<br>Mollusca | ツシマケマイマイ                         | <i>Aegista (Neoaegista) trochula</i>      |
| 1085             | 乙組 32                              |                    | 軟体動物<br>Mollusca | ウキツツ                             | <i>Cuverina columnella</i>                |
| 1086             | 4?                                 |                    | 軟体動物<br>Mollusca | —                                | <i>Littorina</i> sp.                      |
| 1087             |                                    |                    | 軟体動物<br>Mollusca | タマキビガイ                           | <i>Littorina brevicula</i>                |
| 1088             |                                    |                    | 軟体動物<br>Mollusca | オオヘビガイ                           | <i>Serpulorbis (Cladopoda) imbricatus</i> |
| 1089             |                                    |                    | 軟体動物<br>Mollusca | —                                | <i>Serpulorbis</i> sp.                    |
| 1090             | 1804                               |                    | 軟体動物<br>Mollusca | ミミズガイ                            | <i>Siliquaria (Agathirses) cumingii</i>   |
| 1091             |                                    | No.186 (平瀬介館)      | 軟体動物<br>Mollusca | ウキツツガイ                           | <i>Cuverina columnella columnella</i>     |
| 1092             |                                    | No.214 (平瀬介館)      | 軟体動物<br>Mollusca | キヌヨウバイ                           | <i>Allanassa concinna</i>                 |
| 1093             | 298                                |                    | 軟体動物<br>Mollusca | キイロツノマタモドキ                       | <i>Peristernia nassatula</i>              |
| 1094             | 1209                               |                    | 軟体動物<br>Mollusca | —                                | <i>Macrochlamys perfragilis</i>           |
| 1095             | 甲組 29                              |                    | 軟体動物<br>Mollusca | モノアラガイ                           | <i>Radix auricularius japonicus</i>       |
| 1096             | 295                                |                    | 軟体動物<br>Mollusca | タワラガイ                            | <i>Gulella (Sinoennea) iwakawa</i>        |
| 1097             | 91                                 |                    | 軟体動物<br>Mollusca | アヤボラ                             | <i>Fusitriton oregonensis</i>             |
| 1098             | 乙組 24                              |                    | 軟体動物<br>Mollusca | ホネガイ                             | <i>Murex (Acupurpura) triremis</i>        |
| 1099             |                                    |                    | 軟体動物<br>Mollusca | カワニナ                             | <i>Semidulcospira bensoni</i>             |
| 1100             |                                    |                    | 軟体動物<br>Mollusca | チクブカワニナ                          | <i>Semidulcospira chikubuensis</i>        |
| 1101             |                                    | No.50 (平瀬介館)       | 軟体動物<br>Mollusca | ヌノメリスガイ                          | <i>Mammilla mammata</i>                   |
| 1102             |                                    | No.63 (平瀬介館)       | 軟体動物<br>Mollusca | —                                | <i>Plicifusus (Retifusus) rhyssoides</i>  |
| 1103             | 491                                |                    | 軟体動物<br>Mollusca | マルシタラガイ                          | <i>Parasitala reinhardti</i>              |
| 1104             | 938                                |                    | 軟体動物<br>Mollusca | ナタネキバサナギガイ                       | <i>Vertigo japonica</i>                   |
| 1105             | 554                                |                    | 軟体動物<br>Mollusca | ヒメコハクガイ                          | <i>Hawaiiia minuscula</i>                 |
| 1106             | 乙組 19                              |                    | 軟体動物<br>Mollusca | ヤツシロガイ                           | <i>Tonna luteostoma</i>                   |
| 1107             | 乙組 13                              |                    | 軟体動物<br>Mollusca | スイジガイ                            | <i>Harpago chiagra</i>                    |
| 1108             |                                    |                    | 軟体動物<br>Mollusca | バイ                               | <i>Babylonia japonica</i>                 |
| 1109             | 甲組 19                              |                    | 軟体動物<br>Mollusca | バイ                               | <i>Babylonia japonica</i>                 |

|  | 現在の学名<br>Present species name    | 種類<br>Form  | 個体数<br>N | 産地<br>Locality | 採集・購入情報<br>Collection / Purchase Info | コメント<br>Comment |
|--|----------------------------------|-------------|----------|----------------|---------------------------------------|-----------------|
|  | <i>Gyraulus chinensis</i>        | 乾燥<br>dried | 2        | 淡路             |                                       |                 |
|  | <i>Euhadra peliomphala</i>       | 乾燥<br>dried | 2        | 甲斐             |                                       |                 |
|  | <i>Euhadra quaesita</i>          | 乾燥<br>dried | 1        | 羽前             |                                       |                 |
|  | <i>Aegista trochula</i>          | 乾燥<br>dried | 2        | 京都嵐山           |                                       |                 |
|  | <i>Cuvierina columnella</i>      | 乾燥<br>dried | 2        | 土佐             |                                       |                 |
|  | <i>Littorina</i> sp.             | 乾燥<br>dried | 2        | 相模・三浦・三崎       | 1899/8 穴戸採集                           |                 |
|  | <i>Littorina brevicula</i>       | 乾燥<br>dried | 3        | —              |                                       |                 |
|  | <i>Thylacodes adamsii</i>        | 乾燥<br>dried | 1        | —              |                                       |                 |
|  | <i>Serpulorbis</i> sp.           | 乾燥<br>dried | 1        | 相模・三浦・三崎       | 1899/8 穴戸採集                           |                 |
|  | <i>Tenagodus cumingii</i>        | 乾燥<br>dried | 1        | 淡路             |                                       |                 |
|  | <i>Cuvierina columnella</i>      | 乾燥<br>dried | 4        | 紀伊             | 平瀬介館より                                |                 |
|  | <i>Nassarius concinnus</i>       | 乾燥<br>dried | 2        | 大隅・大島          | 平瀬介館より                                |                 |
|  | <i>Peristernia nassatula</i>     | 乾燥<br>dried | 2        | 琉球             |                                       |                 |
|  | <i>Bekkochlamys shikokuensis</i> | 乾燥<br>dried | 2        | 大島・徳島          |                                       |                 |
|  | <i>Radix auricularia</i>         | 乾燥<br>dried | 2        | 羽前             |                                       |                 |
|  | <i>Sinoennea iwakawa</i>         | 乾燥<br>dried | 4        | 京都             |                                       |                 |
|  | <i>Fusitriton oregonensis</i>    | 乾燥<br>dried | 1        | 陸前             |                                       |                 |
|  | <i>Murex pecten</i>              | 乾燥<br>dried | 1        | 紀伊             |                                       |                 |
|  | <i>Semisulcospira libertina</i>  | 乾燥<br>dried | 4        | 大津             |                                       |                 |
|  | <i>Semisulcospira nakanoi</i>    | 乾燥<br>dried | 4        | 竹生島            |                                       |                 |
|  | <i>Mammilla mammata</i>          | 乾燥<br>dried | 1        | 紀伊             | 平瀬介館より                                |                 |
|  | <i>Plicifusus rhyssus</i>        | 乾燥<br>dried | 1        | 陸前             | 平瀬介館より                                |                 |
|  | <i>Parasitala reinhardti</i>     | 乾燥<br>dried | 4        | 京都             |                                       |                 |
|  | <i>Vertigo eogea</i>             | 乾燥<br>dried | 3        | 播磨             |                                       |                 |
|  | <i>Hawaiiia minuscula</i>        | 乾燥<br>dried | 4        | 淡路・福良          |                                       |                 |
|  | <i>Tonna luteostoma</i>          | 乾燥<br>dried | 1        | 安房             |                                       |                 |
|  | <i>Harpago chiragra</i>          | 乾燥<br>dried | 1        | 大隅             |                                       |                 |
|  | <i>Babylonia japonica</i>        | 乾燥<br>dried | 4        | 相模・三崎          | 穴戸採集                                  |                 |
|  | <i>Babylonia japonica</i>        | 乾燥<br>dried | 1        | 相模             |                                       |                 |

| 標本番号<br>KUZ-KYB- | 三高番号<br>Third Higher<br>School No. | その他番号<br>Other No.      | 門<br>Phylum      | 資料名 / 和名<br>Name (Japanese name) | 資料名 / 学名<br>Name (Scientific name)        |
|------------------|------------------------------------|-------------------------|------------------|----------------------------------|---|
| 1110             | 甲組 7                               |                         | 軟体動物<br>Mollusca | キサゴ                              | <i>Umbonium (Suchium) costatum</i>        |
| 1111             | 乙組 7                               |                         | 軟体動物<br>Mollusca | ダンベイキサゴ                          | <i>Umbonium (Suchium) giganteum</i>       |
| 1112             | A141                               |                         | 軟体動物<br>Mollusca | アラウズマキ                           | <i>Pseudoliotia duplicata</i>             |
| 1113             |                                    | No.33 (平瀬介館)            | 軟体動物<br>Mollusca | アラウズマキ                           | <i>Pseudoliotia duplicata</i>             |
| 1114             |                                    | No.34 (平瀬介館)            | 軟体動物<br>Mollusca | ヒメギクガイ                           | <i>Cyclostrema pulchellum</i>             |
| 1115             | 乙組 34                              |                         | 軟体動物<br>Mollusca | ナミコギセルガイ                         | <i>Euphaedusa tau</i>                     |
| 1116             | 甲組 27                              |                         | 軟体動物<br>Mollusca | シロナミギセル                          | <i>Clausilia kobensis</i>                 |
| 1117             | 626                                |                         | 軟体動物<br>Mollusca | ノミガイ                             | <i>Tornatellides boeningi</i>             |
| 1118             |                                    | No.214 (平瀬介館)           | 軟体動物<br>Mollusca | フタバノミガイ                          | <i>Tornatellides biplicata</i>            |
| 1119             |                                    | No.145?, 195?<br>(平瀬介館) | 軟体動物<br>Mollusca | オオコシタカシタラ                        | <i>Sitalina circumeincta elata</i>        |
| 1120             | 611                                |                         | 軟体動物<br>Mollusca | ヒダリマキゴマガイ                        | <i>Palaina (Cylindropalaina) puisilla</i> |
| 1121             | 471                                |                         | 軟体動物<br>Mollusca | シャジクガイ                           | <i>Micantapex luedorfi</i>                |
| 1122             |                                    | No.84 (平瀬介館)            | 軟体動物<br>Mollusca | —                                | <i>Cylichnatys arachis</i>                |
| 1123             |                                    | No.85 (平瀬介館)            | 軟体動物<br>Mollusca | —                                | <i>Cylichnatys japonica</i>               |
| 1124             |                                    | No.48 (平瀬介館)            | 軟体動物<br>Mollusca | タケノコモドキ                          | <i>Parviterebra pausivoolvis</i>          |
| 1125             |                                    | F. No.146 (平瀬介館)        | 軟体動物<br>Mollusca | —                                | <i>Palania (Adelopoma) paucicostata</i>   |
| 1126             |                                    | No.194 (平瀬介館)           | 軟体動物<br>Mollusca | キビガイ                             | <i>Gastrodontella stenogyra</i>           |
| 1127             | 466                                |                         | 軟体動物<br>Mollusca | ナワキビ                             | <i>Kaliella nahaensis</i>                 |
| 1128             | A66                                |                         | 軟体動物<br>Mollusca | アワジクチキレモドキ                       | <i>Odostomia awajiensis</i>               |
| 1129             |                                    | F. No.264 (平瀬介館)        | 軟体動物<br>Mollusca | —                                | <i>Odostomia trivialis</i>                |
| 1130             |                                    | No.175 (平瀬介館)           | 軟体動物<br>Mollusca | —                                | <i>Odostomia (Kleinella) humerosa</i>     |
| 1131             |                                    | No.79 (平瀬介館)            | 軟体動物<br>Mollusca | ヘソカドガイ                           | <i>Paaludinella japonica</i>              |
| 1132             |                                    | No.173 (平瀬介館)           | 軟体動物<br>Mollusca | アワジクチキレモドキ                       | <i>Odostomia awajiensis</i>               |
| 1133             |                                    | No.174 (平瀬介館)           | 軟体動物<br>Mollusca | —                                | <i>Odostomia (Kleinella) turris</i>       |
| 1134             |                                    |                         | 軟体動物<br>Mollusca | クチキレモドキガイ                        | <i>Odostomia desimana</i>                 |
| 1135             | 乙組 9                               |                         | 軟体動物<br>Mollusca | タマキビガイ                           | <i>Littorina brevicula</i>                |
| 1136             | A40                                |                         | 軟体動物<br>Mollusca | ベッコウバイ                           | <i>Pisania (Ecmanis) ignea</i>            |
| 1137             | 1566                               |                         | 軟体動物<br>Mollusca | ベッコウバイ                           | <i>Pisania (Ecmanis) ignea</i>            |
| 1138             |                                    | No.295 (平瀬介館)           | 軟体動物<br>Mollusca | ヒトスジツノクダマキ                       | <i>Tylotia unizonalis</i>                 |

|  | 現在の学名<br>Present species name       | 種類<br>Form  | 個体数<br>N | 産地<br>Locality | 採集・購入情報<br>Collection / Purchase Info | コメント<br>Comment |
|--|-------------------------------------|-------------|----------|----------------|---------------------------------------|-----------------|
|  | <i>Umbonium costatum</i>            | 乾燥<br>dried | 2        | 備中             |                                       |                 |
|  | <i>Umbonium giganteum</i>           | 乾燥<br>dried | 1        | 下総             |                                       |                 |
|  | <i>Circulus duplicatus</i>          | 乾燥<br>dried | 4        | 肥前             |                                       |                 |
|  | <i>Circulus duplicatus</i>          | 乾燥<br>dried | 4        | 肥前             | 平瀬介館より                                |                 |
|  | <i>Pseudoliotia pulchella</i>       | 乾燥<br>dried | 4        | 淡路             | 平瀬介館より                                |                 |
|  | <i>Tauphaedusa tau</i>              | 乾燥<br>dried | 3        | 京都             |                                       |                 |
|  | <i>Stereophaedusa japonica</i>      | 乾燥<br>dried | 2        | 淡路             |                                       |                 |
|  | <i>Tornatellides boeningi</i>       | 乾燥<br>dried | 3        | 琉球             |                                       |                 |
|  | <i>Lamellidea biplicata</i>         | 乾燥<br>dried | 4        | 八丈島            | 平瀬介館より                                |                 |
|  | <i>Sitalina circumcincta</i>        | 乾燥<br>dried | 6        | 伊予             | 平瀬介館より                                |                 |
|  | <i>Palaina pusilla</i>              | 乾燥<br>dried | 4        | 淡路             |                                       |                 |
|  | <i>Bathytoma luehdorfi</i>          | 乾燥<br>dried | 2        | 淡路・福良          |                                       |                 |
|  | <i>Mnestia arachis</i>              | 乾燥<br>dried | 6        | 丹後             | 平瀬介館より                                |                 |
|  | <i>Haloa japonica</i>               | 乾燥<br>dried | 2        | 肥前             | 平瀬介館より                                |                 |
|  | <i>Parviterebra paucivolvis</i>     | 乾燥<br>dried | 3        | 大隅・大島          | 平瀬介館より                                |                 |
|  | <i>Palaina pusilla</i>              | 乾燥<br>dried | 6        | 渡島             | 平瀬介館より                                | 産地名不詳           |
|  | <i>Gastrodontella stenogyra</i>     | 乾燥<br>dried | 4        | 土佐             | 平瀬介館より                                |                 |
|  | <i>Parakaliella nahaensis</i>       | 乾燥<br>dried | 4        | 琉球             |                                       |                 |
|  | <i>Iolaea sulcata</i>               | 乾燥<br>dried | 6        | 淡路             |                                       |                 |
|  | <i>Odostomia trivialis</i>          | 乾燥<br>dried | 4        | 伊予             | 平瀬介館より                                |                 |
|  | <i>Odostomia humerosa</i>           | 乾燥<br>dried | 3        | 淡路             | 平瀬介館より                                |                 |
|  | <i>Paludinellassiminea japonica</i> | 乾燥<br>dried | 4        | 土佐             | 平瀬介館より                                |                 |
|  | <i>Iolaea sulcata</i>               | 乾燥<br>dried | 4        | 淡路             | 平瀬介館より                                |                 |
|  | <i>Odostomia turrita</i>            | 乾燥<br>dried | 3        | 淡路             | 平瀬介館より                                |                 |
|  | <i>Brachystomia planata</i>         | 乾燥<br>dried | 3        | 淡路・福良          |                                       |                 |
|  | <i>Littorina brevicula</i>          | 乾燥<br>dried | 3        | 淡路             |                                       |                 |
|  | <i>Pisania ignea</i>                | 乾燥<br>dried | 2        | 小笠原            |                                       |                 |
|  | <i>Pisania ignea</i>                | 乾燥<br>dried | 2        | 大隅・大島          |                                       |                 |
|  | <i>Clavus unizonalis</i>            | 乾燥<br>dried | 3        | 大隅・大島          | 平瀬介館より                                |                 |



| 標本番号<br>KUZ-KYB- | 三高番号<br>Third Higher<br>School No. | その他番号<br>Other No. | 門<br>Phylum      | 資料名 / 和名<br>Name (Japanese name) | 資料名 / 学名<br>Name (Scientific name)            |
|------------------|------------------------------------|--------------------|------------------|----------------------------------|---|
| 1139             |                                    | No.293 (平瀬介館)      | 軟体動物<br>Mollusca | —                                | <i>Drillia (Brachystoma) Fravidula</i>        |
| 1140             |                                    | No.296 (平瀬介館)      | 軟体動物<br>Mollusca | —                                | <i>Drillia (Clavus) pica</i>                  |
| 1141             | 1062                               |                    | 軟体動物<br>Mollusca | シマベッコウバイ                         | <i>Japeuthria cingulata</i>                   |
| 1142             | 961                                |                    | 軟体動物<br>Mollusca | ナタネモドキ                           | <i>Pyramidula conica</i>                      |
| 1143             | 462                                |                    | 軟体動物<br>Mollusca | シイノミクチキレ                         | <i>Otapleura (Aphalista) mitralis</i>         |
| 1144             | 361                                |                    | 軟体動物<br>Mollusca | レオクチキレ                           | <i>Pyramidella sulcata</i>                    |
| 1145             |                                    | F. No.257 (平瀬介館)   | 軟体動物<br>Mollusca | ホソクチキレ                           | <i>Syrnola cinctella</i>                      |
| 1146             |                                    | No.163 (平瀬介館)      | 軟体動物<br>Mollusca | ハンオビマンジ                          | <i>Cythara semizonata</i>                     |
| 1147             |                                    | No.161 (平瀬介館)      | 軟体動物<br>Mollusca | ヒメシャジク                           | <i>Paradrillia Patruelis</i>                  |
| 1148             |                                    | No.294 (平瀬介館)      | 軟体動物<br>Mollusca | ツノクダマキガイ                         | <i>Tylotia exasperata</i>                     |
| 1149             |                                    | No.300 (平瀬介館)      | 軟体動物<br>Mollusca | イトカケマンジ                          | <i>Mangilia m aingicostata</i>                |
| 1150             |                                    | No.3 (平瀬介館)        | 軟体動物<br>Mollusca | ハイロマンジ                           | <i>Cythara reliculata</i>                     |
| 1151             |                                    | No.2 (平瀬介館)        | 軟体動物<br>Mollusca | トガリコトツブ                          | <i>Cythara vexillum</i>                       |
| 1152             |                                    | No.162 (平瀬介館)      | 軟体動物<br>Mollusca | クリイロマンジ                          | <i>Phibertia leukarti</i>                     |
| 1153             |                                    | No.11 (平瀬介館)       | 軟体動物<br>Mollusca | —                                | <i>Mangilia (Cythara) zonata</i>              |
| 1154             |                                    | No.299 (平瀬介館)      | 軟体動物<br>Mollusca | —                                | <i>Mangilia caledonica</i>                    |
| 1155             |                                    | No.6 (平瀬介館)        | 軟体動物<br>Mollusca | —                                | <i>Mangilia bascauda</i>                      |
| 1156             |                                    | No.1 (平瀬介館)        | 軟体動物<br>Mollusca | —                                | <i>Mangilia (Cythara) hexagonalis</i>         |
| 1157             |                                    | No.5 (平瀬介館)        | 軟体動物<br>Mollusca | —                                | <i>Mangilia (Cythara) isseli</i>              |
| 1158             |                                    | No.298 (平瀬介館)      | 軟体動物<br>Mollusca | —                                | <i>Mangilia himerodes</i>                     |
| 1159             |                                    | No.297 (平瀬介館)      | 軟体動物<br>Mollusca | —                                | <i>Mangilia phdra</i>                         |
| 1160             |                                    | No.292 (平瀬介館)      | 軟体動物<br>Mollusca | オハグロシャジク                         | <i>Clavus japonicus</i>                       |
| 1161             |                                    | No.211 (平瀬介館)      | 軟体動物<br>Mollusca | クチマガリスナガイ                        | <i>Boysoidia plicidens</i>                    |
| 1162             | 619                                |                    | 軟体動物<br>Mollusca | スナガイ                             | <i>Gastrocopta (Sinabinula) armigerella</i>   |
| 1163             |                                    | No.256 (平瀬介館)      | 軟体動物<br>Mollusca | チャイロクチキレガイ                       | <i>Syrnola (Colsyrnola) brunea</i>            |
| 1164             |                                    | No.172 (平瀬介館)      | 軟体動物<br>Mollusca | クチキレガイ                           | <i>Tiberia pulchella</i>                      |
| 1165             |                                    | F. No.259 (平瀬介館)   | 軟体動物<br>Mollusca | —                                | <i>Pyramidella (Iphiana) lischkei</i>         |
| 1166             |                                    | F. No.262 (平瀬介館)   | 軟体動物<br>Mollusca | —                                | <i>Pyramidella (Pyrgisculus) candidissima</i> |
| 1167             |                                    | F. No.258 (平瀬介館)   | 軟体動物<br>Mollusca | —                                | <i>Pyramidella (Syrnola) cinnamomea</i>       |

|  | 現在の学名<br>Present species name       | 種類<br>Form  | 個体数<br>N | 産地<br>Locality | 採集・購入情報<br>Collection / Purchase Info | コメント<br>Comment |
|--|-------------------------------------|-------------|----------|----------------|---------------------------------------|-----------------|
|  | <i>Inquisitor</i> sp.               | 乾燥<br>dried | 1        | 紀伊             | 平瀬介館より                                |                 |
|  | <i>Clavus formosus</i>              | 乾燥<br>dried | 4        | 大隅・大島          | 平瀬介館より                                |                 |
|  | <i>Japeuthria cingulata</i>         | 乾燥<br>dried | 3        | 琉球             |                                       |                 |
|  | <i>Pyramidula conica</i>            | 乾燥<br>dried | 3        | 阿波・水井村         |                                       |                 |
|  | <i>Otopleura mitralis</i>           | 乾燥<br>dried | 3        | 喜界島妃           |                                       |                 |
|  | <i>Longchaeus maculosus</i>         | 乾燥<br>dried | 2        | 喜界島            |                                       |                 |
|  | <i>Syrnola cinctella</i>            | 乾燥<br>dried | 4        | 肥前             | 平瀬介館より                                |                 |
|  | <i>Eucithara coronata</i>           | 乾燥<br>dried | 3        | 大隅・大島          | 平瀬介館より                                |                 |
|  | <i>Paradrillia consimilis</i>       | 乾燥<br>dried | 3        | 相模             | 平瀬介館より                                |                 |
|  | <i>Clavus exasperatus</i>           | 乾燥<br>dried | 3        | 大隅・大島          | 平瀬介館より                                |                 |
|  | <i>Hemicythara angicostata</i>      | 乾燥<br>dried | 3        | 大隅・大島          | 平瀬介館より                                |                 |
|  | <i>Eucithara obesa</i>              | 乾燥<br>dried | 3        | 大隅・大島          | 平瀬介館より                                |                 |
|  | <i>Eucithara delacouriana</i>       | 乾燥<br>dried | 3        | 大隅・大島          | 平瀬介館より                                |                 |
|  | <i>Pseudodaphnella leuckarti</i>    | 乾燥<br>dried | 3        | 淡路             | 平瀬介館より                                |                 |
|  | <i>Eucithara coronata</i>           | 乾燥<br>dried | 3        | 大隅・大島          | 平瀬介館より                                |                 |
|  | <i>Eucithara caledonica</i>         | 乾燥<br>dried | 3        | 大隅・大島          | 平瀬介館より                                |                 |
|  | <i>Eucithara bascauda</i>           | 乾燥<br>dried | 3        | 大隅・大島          | 平瀬介館より                                |                 |
|  | <i>Pseudorhaphitoma hexagonalis</i> | 乾燥<br>dried | 4        | 大隅・大島          | 平瀬介館より                                |                 |
|  | <i>Eucithara isseli</i>             | 乾燥<br>dried | 4        | 大隅・大島          | 平瀬介館より                                |                 |
|  | <i>Guraleus himerodes</i>           | 乾燥<br>dried | 3        | 大隅・大島          | 平瀬介館より                                |                 |
|  | <i>Mangilia phdra</i>               | 乾燥<br>dried | 3        | 大隅・大島          | 平瀬介館より                                |                 |
|  | <i>Inquisitor japonicus</i>         | 乾燥<br>dried | 2        | 肥前             | 平瀬介館より                                |                 |
|  | <i>Bensonella lakainguta</i>        | 乾燥<br>dried | 6        | 美濃             | 平瀬介館より                                |                 |
|  | <i>Gastrocopta armigerella</i>      | 乾燥<br>dried | 4        | 琉球             |                                       |                 |
|  | <i>Syrnola crocata</i>              | 乾燥<br>dried | 3        | 肥前             | 平瀬介館より                                |                 |
|  | <i>Tiberia pulchella</i>            | 乾燥<br>dried | 3        | 伊予             | 平瀬介館より                                |                 |
|  | <i>Styloptygma taeniatum</i>        | 乾燥<br>dried | 6        | 淡路             | 平瀬介館より                                |                 |
|  | <i>Turbonilla deae</i>              | 乾燥<br>dried | 4        | 淡路             | 平瀬介館より                                |                 |
|  | <i>Tibersyrnola cinnamomea</i>      | 乾燥<br>dried | 5        | 能登             | 平瀬介館より                                |                 |

| 標本番号<br>KUZ-KYB- | 三高番号<br>Third Higher<br>School No. | その他番号<br>Other No. | 門<br>Phylum      | 資料名 / 和名<br>Name (Japanese name) | 資料名 / 学名<br>Name (Scientific name)              |
|------------------|------------------------------------|--------------------|------------------|----------------------------------|---|
| 1168             |                                    | No.104 (平瀬介館)      | 軟体動物<br>Mollusca | —                                | <i>Pyramidella (Actaeopyramis) eximia</i>       |
| 1169             |                                    |                    | 軟体動物<br>Mollusca | テツボラ                             | <i>Purpura panama</i>                           |
| 1170             |                                    |                    | 軟体動物<br>Mollusca | ウズラガイ                            | <i>Tonna perdix</i>                             |
| 1171             | 1174                               |                    | 軟体動物<br>Mollusca | ヒザラガイ                            | <i>Liolophura japonica</i>                      |
| 1172             | 甲組 10                              |                    | 軟体動物<br>Mollusca | ヒザラガイ                            | <i>Liolophura japonica</i>                      |
| 1173             |                                    | No.91 (平瀬介館)       | 軟体動物<br>Mollusca | ツノガイ                             | <i>Antalis weinkauffi</i>                       |
| 1174             |                                    | No.92 (平瀬介館)       | 軟体動物<br>Mollusca | ヒメナガツノガイ                         | <i>Graptacme buccinum</i>                       |
| 1175             | 甲組 31                              |                    | 軟体動物<br>Mollusca | ヤカドツノガイ                          | <i>Dentalium octangulatum</i>                   |
| 1176             | 1046                               |                    | 軟体動物<br>Mollusca | ヤカドツノガイ                          | <i>Dentalium (Paradentalium) octangulatum</i>   |
| 1177             |                                    | No.94 (平瀬介館)       | 軟体動物<br>Mollusca | マルツノガイ                           | <i>Fissidentalium (Pictodentalium) vernedei</i> |
| 1178             |                                    | No.216 (平瀬介館)      | 軟体動物<br>Mollusca | マルツノガイ                           | <i>Fissidentalium (Pictodentalium) vernedei</i> |
| 1179             |                                    | No.215 (平瀬介館)      | 軟体動物<br>Mollusca | ヤカドツノガイ                          | <i>Dentalium octangulatum</i>                   |
| 1180             |                                    | No.190 (平瀬介館)      | 軟体動物<br>Mollusca | カラマツガイ                           | <i>Siphonaria (Sacculosiphonaria) japonica</i>  |
| 1181             |                                    | No.93 (平瀬介館)       | 軟体動物<br>Mollusca | ミガキマルツノガイ                        | <i>Autalis tibanum</i>                          |
| 1182             | 甲組 28                              |                    | 軟体動物<br>Mollusca | キクノハガイ                           | <i>Siphonaria (Mestosiphon) sirius</i>          |
| 1183             | A179                               |                    | 軟体動物<br>Mollusca | コビトカラマツガイ                        | <i>Siphonaria rucuaana</i>                      |
| 1184             | A178                               |                    | 軟体動物<br>Mollusca | カラマツガイ                           | <i>Siphonaria (Sacculosiphonaria) japonica</i>  |
| 1185             | 757                                |                    | 軟体動物<br>Mollusca | キクノハガイ                           | <i>Siphonaria (Mestosiphon) sirius</i>          |
| 1186             |                                    | No.127 (平瀬介館)      | 軟体動物<br>Mollusca | コウダカカラマツガイ                       | <i>Siphonaria laciniosa</i>                     |
| 1187             |                                    | No.129 (平瀬介館)      | 軟体動物<br>Mollusca | シロカラマツ                           | <i>Siphonaria (Patellops) acmaeoides</i>        |
| 1188             |                                    | No.130 (平瀬介館)      | 軟体動物<br>Mollusca | ヒラカラマツ                           | <i>Siphonaria (Mestasiphon) atra</i>            |
| 1189             |                                    | No.128 (平瀬介館)      | 軟体動物<br>Mollusca | クロカラマツガイ                         | <i>Siphonaria (Mestasiphon) subatra</i>         |
| 1190             | 1064                               |                    | 軟体動物<br>Mollusca | ヒラヒメアワビ                          | <i>Stomatella planulata</i>                     |
| 1191             |                                    | No.223 (平瀬介館)      | 軟体動物<br>Mollusca | ベニエガイ                            | <i>Barbatia (Ustularca) bicolorata</i>          |
| 1192             |                                    | No.224 (平瀬介館)      | 軟体動物<br>Mollusca | コシロガイ                            | <i>Acar plicatum</i>                            |
| 1193             |                                    | No.97 (平瀬介館)       | 軟体動物<br>Mollusca | スネガイ                             | <i>Arca arabica</i>                             |
| 1194             |                                    | No.98 (平瀬介館)       | 軟体動物<br>Mollusca | ミミエガイ                            | <i>Striarca (Galactella) symmetrica</i>         |
| 1195             |                                    | No.100 (平瀬介館)      | 軟体動物<br>Mollusca | ハゴロモガイ                           | <i>Anadara (Diluvarca) tricenicosta</i>         |
| 1196             |                                    | No.191 (平瀬介館)      | 軟体動物<br>Mollusca | カリガネエガイ                          | <i>Barbatia (Savignyarca) viresceas</i>         |

|  | 現在の学名<br>Present species name  | 種類<br>Form  | 個体数<br>N | 産地<br>Locality | 採集・購入情報<br>Collection / Purchase Info | コメント<br>Comment |
|--|--------------------------------|-------------|----------|----------------|---------------------------------------|-----------------|
|  | <i>Monotygma eximia</i>        | 乾燥<br>dried | 3        | 能登             | 平瀬介館より                                |                 |
|  | <i>Purpura panama</i>          | 乾燥<br>dried | 4        | —              | 黒岩 G 寄贈                               |                 |
|  | <i>Tonna perdix</i>            | 乾燥<br>dried | 2        | —              |                                       |                 |
|  | <i>Liolophura japonica</i>     | 乾燥<br>dried | 1        | 肥前             | 平瀬介館より                                |                 |
|  | <i>Liolophura japonica</i>     | 乾燥<br>dried | 1        | 淡路             |                                       |                 |
|  | <i>Antalis weinkauffi</i>      | 乾燥<br>dried | 2        | 紀伊             | 平瀬介館より                                |                 |
|  | <i>Dentalium buccinulum</i>    | 乾燥<br>dried | 3        | 丹後             | 平瀬介館より                                |                 |
|  | <i>Dentalium octangulatum</i>  | 乾燥<br>dried | 2        | 紀伊             |                                       |                 |
|  | <i>Dentalium octangulatum</i>  | 乾燥<br>dried | 2        | 肥前             | 平瀬介館より                                |                 |
|  | <i>Pictodentalium vernedei</i> | 乾燥<br>dried | 2        | 大隅・大島          | 平瀬介館より                                |                 |
|  | <i>Pictodentalium vernedei</i> | 乾燥<br>dried | 2        | 紀伊             | 平瀬介館より                                |                 |
|  | <i>Dentalium octangulatum</i>  | 乾燥<br>dried | 2        | 紀伊             | 平瀬介館より                                |                 |
|  | <i>Siphonaria japonica</i>     | 乾燥<br>dried | 4        | 淡路             | 平瀬介館より                                |                 |
|  | <i>Antalis tibana</i>          | 乾燥<br>dried | 3        | 安房             | 平瀬介館より                                |                 |
|  | <i>Siphonaria sirius</i>       | 乾燥<br>dried | 2        | 肥前             |                                       |                 |
|  | <i>Siphonaria rucuana</i>      | 乾燥<br>dried | 6        | 琉球             |                                       |                 |
|  | <i>Siphonaria japonica</i>     | 乾燥<br>dried | 4        | 肥前             |                                       |                 |
|  | <i>Siphonaria sirius</i>       | 乾燥<br>dried | 2        | 肥前平戸           | 平瀬介館より                                |                 |
|  | <i>Siphonaria laciniosa</i>    | 乾燥<br>dried | 3        | 大隅・大島          | 平瀬介館より                                |                 |
|  | <i>Siphonaria acmaeoides</i>   | 乾燥<br>dried | 3        | 淡路             | 平瀬介館より                                |                 |
|  | <i>Siphonaria atra</i>         | 乾燥<br>dried | 3        | 大隅・大島          | 平瀬介館より                                |                 |
|  | <i>Siphonaria subatra</i>      | 乾燥<br>dried | 3        | 小笠原島           | 平瀬介館より                                |                 |
|  | <i>Stomatella planulata</i>    | 乾燥<br>dried | 3        | 鹿児島            |                                       |                 |
|  | <i>Barbatia amygdalum</i>      | 乾燥<br>dried | 2        | 土佐             | 平瀬介館より                                |                 |
|  | <i>Acar plicata</i>            | 乾燥<br>dried | 3        | 肥前             | 平瀬介館より                                |                 |
|  | <i>Lamarcka avellana</i>       | 乾燥<br>dried | 3        | 肥前             | 平瀬介館より                                |                 |
|  | <i>Striarca symmetrica</i>     | 乾燥<br>dried | 3        | 淡路             | 平瀬介館より                                |                 |
|  | <i>Anadara ferruginea</i>      | 乾燥<br>dried | 1        | 紀伊             | 平瀬介館より                                |                 |
|  | <i>Barbatia virescens</i>      | 乾燥<br>dried | 2        | 肥前             | 平瀬介館より                                |                 |

| 標本番号<br>KUZ-KYB- | 三高番号<br>Third Higher<br>School No. | その他番号<br>Other No. | 門<br>Phylum      | 資料名 / 和名<br>Name (Japanese name) | 資料名 / 学名<br>Name (Scientific name)         |
|------------------|------------------------------------|--------------------|------------------|----------------------------------|--|
| 1197             |                                    | No.220 (平瀬介館)      | 軟体動物<br>Mollusca | ワシノハガイ                           | <i>Arca navicularis</i>                    |
| 1198             |                                    | No.96 (平瀬介館)       | 軟体動物<br>Mollusca | オオタカノハ                           | <i>Arca ventricosa</i>                     |
| 1199             |                                    | No.102 (平瀬介館)      | 軟体動物<br>Mollusca | クイチガイサルボウガイ                      | <i>Scapharca inaequivalvis</i>             |
| 1200             |                                    | No.101 (平瀬介館)      | 軟体動物<br>Mollusca | サトウガイ                            | <i>Scapharca satowi</i>                    |
| 1201             |                                    | No.99 (平瀬介館)       | 軟体動物<br>Mollusca | リュウキュウサルボオガイ                     | <i>Anadara antiqua</i>                     |
| 1202             |                                    | No.226 (平瀬介館)      | 軟体動物<br>Mollusca | サルボオ                             | <i>Scapharca subcrenata</i>                |
| 1203             |                                    | No.221 (平瀬介館)      | 軟体動物<br>Mollusca | コベルトフネガイ                         | <i>Acra boucardi</i>                       |
| 1204             |                                    | No.222 (平瀬介館)      | 軟体動物<br>Mollusca | エガイ                              | <i>Barbatia (Abarbatia) lima</i>           |
| 1205             |                                    | No.106 (平瀬介館)      | 軟体動物<br>Mollusca | ソメワケグリガイ                         | <i>Glycymeris (Veletuceta) reever</i>      |
| 1206             | 1574                               |                    | 軟体動物<br>Mollusca | ハイガイ                             | <i>Tegillarca granosa</i>                  |
| 1207             |                                    | No.107 (平瀬介館)      | 軟体動物<br>Mollusca | コギツネガイ                           | <i>Glycymeris (Tucetilla) munda</i>        |
| 1208             |                                    | No.104 (平瀬介館)      | 軟体動物<br>Mollusca | エゾタマキガイ                          | <i>Glycymeris (Veletuceta) yessoensis</i>  |
| 1209             |                                    | No.106 (平瀬介館)      | 軟体動物<br>Mollusca | ウチワガイ                            | <i>Tucetona auriflua</i>                   |
| 1210             |                                    | No.227 (平瀬介館)      | 軟体動物<br>Mollusca | トドロキガイ                           | <i>Glycymeris (Veletuceta) fulgurata</i>   |
| 1211             | 1194                               |                    | 軟体動物<br>Mollusca | タマキガイ                            | <i>Glycymeris (Veletuceta) vestita</i>     |
| 1212             |                                    | No.113 (平瀬介館)      | 軟体動物<br>Mollusca | ベンケイガイ                           | <i>Glycymeris (Veletuceta) albolineata</i> |
| 1213             |                                    | No.105 (平瀬介館)      | 軟体動物<br>Mollusca | ベニグリガイ                           | <i>Glycymeris rotunda</i>                  |
| 1214             |                                    | No.217 (平瀬介館)      | 軟体動物<br>Mollusca | ベッコウソデガイ                         | <i>Portlandia (Portlandella) Japonica</i>  |
| 1215             |                                    | No.91 (平瀬介館)       | 軟体動物<br>Mollusca | ベッコウソデガイ                         | <i>Portlandia (Portlandella) Japonica</i>  |
| 1216             |                                    | No.118 (平瀬介館)      | 軟体動物<br>Mollusca | エゾヒバリガイ                          | <i>Modiolus modiolus difficilis</i>        |
| 1217             |                                    | No.119 (平瀬介館)      | 軟体動物<br>Mollusca | ビロードマクラ                          | <i>Modiolus comptus</i>                    |
| 1218             |                                    | No.117 (平瀬介館)      | 軟体動物<br>Mollusca | ヒバリガイ                            | <i>Modiolus agripetus</i>                  |
| 1219             |                                    | No.121 (平瀬介館)      | 軟体動物<br>Mollusca | —                                | <i>Volsella fortunei</i>                   |
| 1220             |                                    | No.120 (平瀬介館)      | 軟体動物<br>Mollusca | コケガラスガイ                          | <i>Modiolus metcalfei</i>                  |
| 1221             |                                    | No.122 (平瀬介館)      | 軟体動物<br>Mollusca | ヌリツヤホトトギス                        | <i>Brachidontes (Amygdalum) watsoni</i>    |
| 1222             |                                    | No.232 (平瀬介館)      | 軟体動物<br>Mollusca | ホソスジヒバリガイ                        | <i>Volsella philippinarum</i>              |
| 1223             | 1586                               |                    | 軟体動物<br>Mollusca | ムラサキガイ                           | <i>Mytilus edulis</i>                      |
| 1224             |                                    | No.110 (平瀬介館)      | 軟体動物<br>Mollusca | エゾイガイ                            | <i>Crenomytilus grayanus</i>               |
| 1225             |                                    | No.111 (平瀬介館)      | 軟体動物<br>Mollusca | クログチ                             | <i>Adula atrata</i>                        |

|  | 現在の学名<br>Present species name    | 種類<br>Form  | 個体数<br>N | 産地<br>Locality | 採集・購入情報<br>Collection / Purchase Info | コメント<br>Comment |
|--|----------------------------------|-------------|----------|----------------|---------------------------------------|-----------------|
|  | <i>Arca navicularis</i>          | 乾燥<br>dried | 1        | 紀伊             | 平瀬介館より                                |                 |
|  | <i>Lamarcka ventricosa</i>       | 乾燥<br>dried | 2        | 大隅・大島          | 平瀬介館より                                |                 |
|  | <i>Anadara inaequalis</i>        | 乾燥<br>dried | 1        | 淡路             | 平瀬介館より                                |                 |
|  | <i>Anadara satowi</i>            | 乾燥<br>dried | 2        | 東京湾            | 平瀬介館より                                |                 |
|  | <i>Anadara antiqua</i>           | 乾燥<br>dried | 2        | リュウキュウ         | 平瀬介館より                                |                 |
|  | <i>Anadara kagoshimensis</i>     | 乾燥<br>dried | 1        | 丹後             | 平瀬介館より                                |                 |
|  | <i>Arca boucardi</i>             | 乾燥<br>dried | 1        | 相模             | 平瀬介館より                                |                 |
|  | <i>Barbatia trapezina</i>        | 乾燥<br>dried | 2        | —              | 平瀬介館より                                |                 |
|  | <i>Glycymeris reevei</i>         | 乾燥<br>dried | 2        | 大隅・大島          | 平瀬介館より                                |                 |
|  | <i>Tegillarca granosa</i>        | 乾燥<br>dried | 1        | 備前             |                                       |                 |
|  | <i>Glycymeris munda</i>          | 乾燥<br>dried | 3        | 肥前             | 平瀬介館より                                |                 |
|  | <i>Glycymeris yessoensis</i>     | 乾燥<br>dried | 1        | 渡島             | 平瀬介館より                                | 産地名不詳           |
|  | <i>Tucetona auriflua</i>         | 乾燥<br>dried | 2        | 大隅・大島          | 平瀬介館より                                |                 |
|  | <i>Glycymeris flammea</i>        | 乾燥<br>dried | 2        | 大隅・大島          | 平瀬介館より                                |                 |
|  | <i>Glycymeris aspersa</i>        | 乾燥<br>dried | 1        | 淡路             |                                       |                 |
|  | <i>Glycymeris albolineata</i>    | 乾燥<br>dried | 1        | 安房             | 平瀬介館より                                |                 |
|  | <i>Glycymeris rotunda</i>        | 乾燥<br>dried | 2        | 紀伊             | 平瀬介館より                                |                 |
|  | <i>Megayoldia japonica</i>       | 乾燥<br>dried | 3        | 阿波             | 平瀬介館より                                |                 |
|  | <i>Megayoldia japonica</i>       | 乾燥<br>dried | 3        | 阿波             | 平瀬介館より                                |                 |
|  | <i>Modiolus kurilensis</i>       | 乾燥<br>dried | 2        | 千島             | 平瀬介館より                                |                 |
|  | <i>Modiolus comptus</i>          | 乾燥<br>dried | 2        | 伊予             | 平瀬介館より                                |                 |
|  | <i>Modiolus nipponicus</i>       | 乾燥<br>dried | 2        | 淡路             | 平瀬介館より                                |                 |
|  | <i>Limnoperna fortunei</i>       | 乾燥<br>dried | 3        | 台北             | 平瀬介館より                                |                 |
|  | <i>Modiolus moduloides</i>       | 乾燥<br>dried | 1        | 安房             | 平瀬介館より                                |                 |
|  | <i>Amygdalum watsoni</i>         | 乾燥<br>dried | 1        | 長崎             | 平瀬介館より                                |                 |
|  | <i>Modiolus philippinarum</i>    | 乾燥<br>dried | 1        | 筑後             | 平瀬介館より                                |                 |
|  | <i>Mytilus galloprovincialis</i> | 乾燥<br>dried | 1        | 千島             | 平瀬介館より                                |                 |
|  | <i>Crenomytilus grayanus</i>     | 乾燥<br>dried | 1        | 千島             | 平瀬介館より                                |                 |
|  | <i>Vignadula atrata</i>          | 乾燥<br>dried | 3        | 備中             | 平瀬介館より                                |                 |

| 標本番号<br>KUZ-KYB- | 三高番号<br>Third Higher<br>School No. | その他番号<br>Other No. | 門<br>Phylum      | 資料名 / 和名<br>Name (Japanese name) | 資料名 / 学名<br>Name (Scientific name)         |
|------------------|------------------------------------|--------------------|------------------|----------------------------------|--|
| 1226             |                                    | No.229 (平瀬介館)      | 軟体動物<br>Mollusca | カラスガイ                            | <i>Mytilus dunkeri</i>                     |
| 1227             |                                    | No.230 (平瀬介館)      | 軟体動物<br>Mollusca | —                                | <i>Brachydontes ercbrelinatus</i>          |
| 1228             |                                    | No.112 (平瀬介館)      | 軟体動物<br>Mollusca | —                                | <i>Brachydontes curvatus</i>               |
| 1229             |                                    | No.234 (平瀬介館)      | 軟体動物<br>Mollusca | イシマテガイ                           | <i>Lithophaga (Leiosolenus) curta</i>      |
| 1230             |                                    | No.125 (平瀬介館)      | 軟体動物<br>Mollusca | クロシギノハシ                          | <i>Lithophaga teres</i>                    |
| 1231             |                                    | No.127 (平瀬介館)      | 軟体動物<br>Mollusca | タマエガイ                            | <i>Musculus (Ryenella) cupreus</i>         |
| 1232             |                                    | No.123 (平瀬介館)      | 軟体動物<br>Mollusca | マユイガイ                            | <i>Adula californica nipponica</i>         |
| 1233             |                                    | No.126 (平瀬介館)      | 軟体動物<br>Mollusca | キカイイシマテ                          | <i>Lithophaga lithura</i>                  |
| 1234             | 633                                |                    | 軟体動物<br>Mollusca | ホトトギスガイ                          | <i>Musculus (Musculista) senhousia</i>     |
| 1235             | 875                                |                    | 軟体動物<br>Mollusca | ヒバリガイ                            | <i>Modiolus agripetus</i>                  |
| 1236             |                                    | No.231 (平瀬介館)      | 軟体動物<br>Mollusca | ケガイ                              | <i>Trichomya hirsuta</i>                   |
| 1237             |                                    | No.233 (平瀬介館)      | 軟体動物<br>Mollusca | イシマテガイ                           | <i>Lithophaga (Leiosolenus) Curta</i>      |
| 1238             |                                    | No.124 (平瀬介館)      | 軟体動物<br>Mollusca | シギノハシ                            | <i>Lithophaga zitteliana</i>               |
| 1239             |                                    | No.134 (平瀬介館)      | 軟体動物<br>Mollusca | ヒリョウガイ                           | <i>Malleus (Parimalleus) irregularis</i>   |
| 1240             |                                    | No.133 (平瀬介館)      | 軟体動物<br>Mollusca | ニワトリガキ                           | <i>Malleus (Parimalleus) daemioniacus</i>  |
| 1241             | 782                                |                    | 軟体動物<br>Mollusca | クロシュミセン                          | <i>Malleus malleus</i>                     |
| 1242             |                                    | No.132 (平瀬介館)      | 軟体動物<br>Mollusca | クロシュミセン                          | <i>Malleus malleus</i>                     |
| 1243             | 516                                |                    | 軟体動物<br>Mollusca | ホウオウガイ                           | <i>Vulsella vulsella</i>                   |
| 1244             |                                    | No.128 (平瀬介館)      | 軟体動物<br>Mollusca | ヘソトリアオリ                          | <i>laognomon (Parviperna) acutirostris</i> |
| 1245             | 512                                |                    | 軟体動物<br>Mollusca | シロアオリガイ                          | <i>Isognomon legumen</i>                   |
| 1246             |                                    | No.93 (平瀬介館)       | 軟体動物<br>Mollusca | オオキ拉拉ガイ                          | <i>Acila mirabilis</i>                     |
| 1247             |                                    | No.218 (平瀬介館)      | 軟体動物<br>Mollusca | オオキ拉拉ガイ                          | <i>Acila mirabilis</i>                     |
| 1248             |                                    | No.130 (平瀬介館)      | 軟体動物<br>Mollusca | モンウグイス                           | <i>Pteria (Austropteria) coturnix</i>      |
| 1249             |                                    | No.131 (平瀬介館)      | 軟体動物<br>Mollusca | ウグイス                             | <i>Pteria (Austropteria) brevilata</i>     |
| 1250             |                                    | No.129 (平瀬介館)      | 軟体動物<br>Mollusca | フクラスズメ                           | <i>Pteria loveni</i>                       |
| 1251             |                                    | No.559 (平瀬介館)      | 軟体動物<br>Mollusca | シュモクアオリ                          | <i>Isognomon isognomum</i>                 |
| 1252             |                                    | No.139 (平瀬介館)      | 軟体動物<br>Mollusca | シロスチナデシコ                         | <i>Chlamys albolineata</i>                 |
| 1253             |                                    | No.143 (平瀬介館)      | 軟体動物<br>Mollusca | シロスチナデシコ                         | <i>Chlamys albolineata</i>                 |
| 1254             |                                    | No.149 (平瀬介館)      | 軟体動物<br>Mollusca | リュウキュウオウギガイ                      | <i>Comptopallium radula</i>                |

|  | 現在の学名<br>Present species name  | 種類<br>Form  | 個体数<br>N | 産地<br>Locality | 採集・購入情報<br>Collection / Purchase Info | コメント<br>Comment |
|--|--------------------------------|-------------|----------|----------------|---------------------------------------|-----------------|
|  | <i>Crenomytilus grayanus</i>   | 乾燥<br>dried | 2        | 肥前             | 平瀬介館より                                |                 |
|  | <i>Byssogerdus striatulus</i>  | 乾燥<br>dried | 3        | 肥前             | 平瀬介館より                                |                 |
|  | <i>Brachidontes mutabilis</i>  | 乾燥<br>dried | 3        | 琉球             | 平瀬介館より                                |                 |
|  | <i>Leiosolenus curtus</i>      | 乾燥<br>dried | 1        | 大隅・大島          | 平瀬介館より                                |                 |
|  | <i>Lithophaga teres</i>        | 乾燥<br>dried | 2        | 大隅・大島          | 平瀬介館より                                |                 |
|  | <i>Musculus cupreus</i>        | 乾燥<br>dried | 1        | 肥前             | 平瀬介館より                                |                 |
|  | <i>Adula schmidtii</i>         | 乾燥<br>dried | 3        | 羽後             | 平瀬介館より                                |                 |
|  | <i>Leiosolenus lithurus</i>    | 乾燥<br>dried | 2        | 喜界島            | 平瀬介館より                                |                 |
|  | <i>Arcuatula senhousia</i>     | 乾燥<br>dried | 2        | 淡路             | 平瀬介館より                                |                 |
|  | <i>Modiolus nipponicus</i>     | 乾燥<br>dried | 2        | 肥前             | 平瀬介館より                                |                 |
|  | <i>Trichomya hirsuta</i>       | 乾燥<br>dried | 2        | 淡路             | 平瀬介館より                                |                 |
|  | <i>Leiosolenus curtus</i>      | 乾燥<br>dried | 1        | 肥前             | 平瀬介館より                                |                 |
|  | <i>Lithophaga zitteliana</i>   | 乾燥<br>dried | 2        | 紀伊             | 平瀬介館より                                |                 |
|  | <i>Malleus legumen</i>         | 乾燥<br>dried | 1        | 土佐             | 平瀬介館より                                |                 |
|  | <i>Malleus regula</i>          | 乾燥<br>dried | 1        | 琉球             | 平瀬介館より                                |                 |
|  | <i>Malleus malleus</i>         | 乾燥<br>dried | 1        | 琉球             | 平瀬介館より                                |                 |
|  | <i>Malleus malleus</i>         | 乾燥<br>dried | 1        | 琉球             | 平瀬介館より                                |                 |
|  | <i>Vulsella vulsella</i>       | 乾燥<br>dried | 1        | 肥前             | 平瀬介館より                                |                 |
|  | <i>Isognomon nucleus</i>       | 乾燥<br>dried | 3        | 琉球             | 平瀬介館より                                |                 |
|  | <i>Isognomon legumen</i>       | 乾燥<br>dried | 2        | 肥前             | 平瀬介館より                                |                 |
|  | <i>Acila mirabilis</i>         | 乾燥<br>dried | 2        | 若狭             | 平瀬介館より                                |                 |
|  | <i>Acila mirabilis</i>         | 乾燥<br>dried | 2        | 若狭             | 平瀬介館より                                |                 |
|  | <i>Pteria maura</i>            | 乾燥<br>dried | 2        | 紀伊             | 平瀬介館より                                |                 |
|  | <i>Pteria heteroptera</i>      | 乾燥<br>dried | 1        | 紀伊             | 平瀬介館より                                |                 |
|  | <i>Pteria gregata</i>          | 乾燥<br>dried | 1        | 紀伊             | 平瀬介館より                                |                 |
|  | <i>Isognomon isognomum</i>     | 乾燥<br>dried | 1        | 琉球             | 平瀬介館より                                |                 |
|  | <i>Mimachlamys albolineata</i> | 乾燥<br>dried | 2        | 琉球             | 平瀬介館より                                |                 |
|  | <i>Mimachlamys albolineata</i> | 乾燥<br>dried | 3        | 大隅・大島          | 平瀬介館より                                |                 |
|  | <i>Decatopecten radula</i>     | 乾燥<br>dried | 2        | 大隅・大島          | 平瀬介館より                                |                 |



| 標本番号<br>KUZ-KYB- | 三高番号<br>Third Higher<br>School No. | その他番号<br>Other No. | 門<br>Phylum      | 資料名 / 和名<br>Name (Japanese name) | 資料名 / 学名<br>Name (Scientific name)    |
|------------------|------------------------------------|--------------------|------------------|----------------------------------|---------------------------------------|
| 1255             |                                    | No.141 (平瀬介館)      | 軟体動物<br>Mollusca | エゾニシキ                            | <i>Chlamys ruschenbergeri</i>         |
| 1256             |                                    | No.241 (平瀬介館)      | 軟体動物<br>Mollusca | ヒオウギガイ                           | <i>Chlamys (Mimachlamys) nobilis</i>  |
| 1257             |                                    | No.242 (平瀬介館)      | 軟体動物<br>Mollusca | アカザラガイ                           | <i>Chlamys lactus</i>                 |
| 1258             |                                    | No.243 (平瀬介館)      | 軟体動物<br>Mollusca | ニシキガイ                            | <i>Chlamys squamata</i>               |
| 1259             |                                    | No.140 (平瀬介館)      | 軟体動物<br>Mollusca | ナデシコガイ                           | <i>Chlamys irregularis</i>            |
| 1260             |                                    | No.244 (平瀬介館)      | 軟体動物<br>Mollusca | キンチャクガイ                          | <i>Decatopecten striatus</i>          |
| 1261             |                                    | No.144 (平瀬介館)      | 軟体動物<br>Mollusca | ヤミノニシキ                           | <i>Volachlamys hirasei</i>            |
| 1262             |                                    | No.142 (平瀬介館)      | 軟体動物<br>Mollusca | リュウキュウナデシコ                       | <i>Chlamys laruata</i>                |
| 1263             |                                    | No.148 (平瀬介館)      | 軟体動物<br>Mollusca | チサラガイ<br>(リュウキュウヒオウギ)            | <i>GloriGloripallium pallium</i>      |
| 1264             |                                    | No.145 (平瀬介館)      | 軟体動物<br>Mollusca | アワジチヒロガイ                         | <i>Volachlamys hirasei awajiensis</i> |
| 1265             |                                    | No.146 (平瀬介館)      | 軟体動物<br>Mollusca | チヒロガイ                            | <i>Excellichlamys spectabilis</i>     |
| 1266             |                                    | No.138 (平瀬介館)      | 軟体動物<br>Mollusca | ヒナノヒオウギ                          | <i>Chlamys pelseneeri</i>             |
| 1267             |                                    | No.147 (平瀬介館)      | 軟体動物<br>Mollusca | ヒヨクガイ                            | <i>Cryptopecten vesiculosus</i>       |
| 1268             |                                    | No.240 (平瀬介館)      | 軟体動物<br>Mollusca | ウミギク                             | <i>Spondylus barbatus</i>             |
| 1269             | 35                                 |                    | 軟体動物<br>Mollusca | チリボタン                            | <i>Spondylus cruentus</i>             |
| 1270             |                                    | No.136 (平瀬介館)      | 軟体動物<br>Mollusca | メンガイ                             | <i>Spondylus squamats</i>             |
| 1271             |                                    | No.95 (平瀬介館)       | 軟体動物<br>Mollusca | シマナミガシワモドキ                       | <i>Monia umborata</i>                 |
| 1272             | 31                                 |                    | 軟体動物<br>Mollusca | ナミマガシワガイ                         | <i>Anomia chinensis</i>               |
| 1273             |                                    | No.157 (平瀬介館)      | 軟体動物<br>Mollusca | マガキ                              | <i>Crassostrea gigas</i>              |
| 1274             |                                    | No.158 (平瀬介館)      | 軟体動物<br>Mollusca | スミノエガキ                           | <i>Ostrea (Crassostrea) rivularis</i> |
| 1275             |                                    | No.152 (平瀬介館)      | 軟体動物<br>Mollusca | カキツバタ                            | <i>Dendostrea imbricata</i>           |
| 1276             |                                    | No.156 (平瀬介館)      | 軟体動物<br>Mollusca | スミノエガキ                           | <i>Ostrea (Crassostrea) rivularis</i> |
| 1277             |                                    | No.247 (平瀬介館)      | 軟体動物<br>Mollusca | イタボガキ                            | <i>Ostrea denselamellosa</i>          |
| 1278             |                                    | No.248 (平瀬介館)      | 軟体動物<br>Mollusca | コケゴロモガキ                          | <i>Ostrea circumpicta</i>             |
| 1279             |                                    | No.153 (平瀬介館)      | 軟体動物<br>Mollusca | ベッコウガキ                           | <i>Notostrea musashiana</i>           |
| 1280             |                                    | No.151 (平瀬介館)      | 軟体動物<br>Mollusca | トサカガキ                            | <i>Lopha cristagalli</i>              |
| 1281             |                                    | No.155 (平瀬介館)      | 軟体動物<br>Mollusca | ケガキ                              | <i>Saxostrea echinata</i>             |
| 1282             |                                    | No.154 (平瀬介館)      | 軟体動物<br>Mollusca | オハグロガキ                           | <i>Saxostrea mordax</i>               |
| 1283             | 520                                |                    | 軟体動物<br>Mollusca | マガキ                              | <i>Crassostrea gigas</i>              |

|  | 現在の学名<br>Present species name     | 種類<br>Form  | 個体数<br>N | 産地<br>Locality | 採集・購入情報<br>Collection / Purchase Info | コメント<br>Comment |
|--|-----------------------------------|-------------|----------|----------------|---------------------------------------|-----------------|
|  | <i>Chlamys ruschenbergi</i>       | 乾燥<br>dried | 1        | 若狭             | 平瀬介館より                                |                 |
|  | <i>Mimachlamys crassicostata</i>  | 乾燥<br>dried | 1        | 安房             | 平瀬介館より                                |                 |
|  | <i>Chlamys farreri</i>            | 乾燥<br>dried | 1        | 長崎             | 平瀬介館より                                |                 |
|  | <i>Scaechlamys squamata</i>       | 乾燥<br>dried | 2        | 紀伊             | 平瀬介館より                                |                 |
|  | <i>Laevichlamys cuneata</i>       | 乾燥<br>dried | 3        | 肥前             | 平瀬介館より                                |                 |
|  | <i>Decatopecten plica</i>         | 乾燥<br>dried | 1        | 淡路             | 平瀬介館より                                |                 |
|  | <i>Volachlamys hirasei</i>        | 乾燥<br>dried | 2        | 淡路             | 平瀬介館より                                |                 |
|  | <i>Laevichlamys squamosa</i>      | 乾燥<br>dried | 2        | 大隅・大島          | 平瀬介館より                                |                 |
|  | <i>Gloripallium pallium</i>       | 乾燥<br>dried | 1        | 八重山            | 平瀬介館より                                |                 |
|  | <i>Volachlamys hirasei</i>        | 乾燥<br>dried | 2        | 淡路             | 平瀬介館より                                |                 |
|  | <i>Excellichlamys spectabilis</i> | 乾燥<br>dried | 2        | 肥前             | 平瀬介館より                                |                 |
|  | <i>Mimachlamys asperulata</i>     | 乾燥<br>dried | 2        | 伊予             | 平瀬介館より                                |                 |
|  | <i>Cryptopecten vesiculosus</i>   | 乾燥<br>dried | 3        | 紀伊             | 平瀬介館より                                |                 |
|  | <i>Spondylus squamosus</i>        | 乾燥<br>dried | 1        | 紀伊             | 平瀬介館より                                |                 |
|  | <i>Spondylus squamosus</i>        | 乾燥<br>dried | 1        | 淡路             | 平瀬介館より                                |                 |
|  | <i>Spondylus squamosus</i>        | 乾燥<br>dried | 1        | 琉球             | 平瀬介館より                                |                 |
|  | <i>Isomonina umbonata</i>         | 乾燥<br>dried | 2        | 伊予             | 平瀬介館より                                |                 |
|  | <i>Anomia chinensis</i>           | 乾燥<br>dried | 2        | 淡路             | 平瀬介館より                                |                 |
|  | <i>Magallana gigas</i>            | 乾燥<br>dried | 1        | 北海道釧路          | 平瀬介館より                                |                 |
|  | <i>Magallana ariakensis</i>       | 乾燥<br>dried | 1        | 琉球             | 平瀬介館より                                |                 |
|  | <i>Hyotissa inermis</i>           | 乾燥<br>dried | 1        | 紀伊             | 平瀬介館より                                |                 |
|  | <i>Magallana ariakensis</i>       | 乾燥<br>dried | 2        | 台湾             | 平瀬介館より                                |                 |
|  | <i>Ostrea denselamellosa</i>      | 乾燥<br>dried | 1        | 播磨             | 平瀬介館より                                |                 |
|  | <i>Ostrea circumpicta</i>         | 乾燥<br>dried | 1        | 伊予             | 平瀬介館より                                |                 |
|  | <i>Neopycnodonte cochlear</i>     | 乾燥<br>dried | 1        | 相模             | 平瀬介館より                                |                 |
|  | <i>Lopha cristagalli</i>          | 乾燥<br>dried | 1        | 八重山            | 平瀬介館より                                |                 |
|  | <i>Saccostrea kegaki</i>          | 乾燥<br>dried | 2        | 伊予             | 平瀬介館より                                |                 |
|  | <i>Saccostrea mordax</i>          | 乾燥<br>dried | 2        | 小笠原            | 平瀬介館より                                |                 |
|  | <i>Magallana gigas</i>            | 乾燥<br>dried | 2        | 肥前             | 平瀬介館より                                |                 |

| 標本番号<br>KUZ-KYB- | 三高番号<br>Third Higher<br>School No. | その他番号<br>Other No. | 門<br>Phylum      | 資料名 / 和名<br>Name (Japanese name) | 資料名 / 学名<br>Name (Scientific name)            |
|------------------|------------------------------------|--------------------|------------------|----------------------------------|---|
| 1284             | 29                                 |                    | 軟体動物<br>Mollusca | クジャクガイ                           | <i>Septifer bilocularis</i>                   |
| 1285             |                                    | No.113 (平瀬介館)      | 軟体動物<br>Mollusca | シロインコ                            | <i>Septifer excisus</i>                       |
| 1286             |                                    | No.116 (平瀬介館)      | 軟体動物<br>Mollusca | ムラサキクジャクガイ                       | <i>Septifer crassus</i>                       |
| 1287             |                                    | No.115 (平瀬介館)      | 軟体動物<br>Mollusca | ムラサキインコガイ                        | <i>Septifer (Mytilisepta) virgatus</i>        |
| 1288             |                                    | No.114 (平瀬介館)      | 軟体動物<br>Mollusca | ヒメイガイ                            | <i>Septifer (Mytilisepta) keenae</i>          |
| 1289             |                                    | No.235 (平瀬介館)      | 軟体動物<br>Mollusca | —                                | <i>Perna ehippium</i>                         |
| 1290             |                                    | No.236 (平瀬介館)      | 軟体動物<br>Mollusca | カイシアオリ                           | <i>Isognomon perna</i>                        |
| 1291             |                                    | No.137 (平瀬介館)      | 軟体動物<br>Mollusca | ハナイタヤ                            | <i>Pecten (Notovola) sinensis</i>             |
| 1292             | 88                                 |                    | 軟体動物<br>Mollusca | エゾキンチャクガイ                        | <i>Chlamys (Swiftopecten) swifti</i>          |
| 1293             |                                    |                    | 軟体動物<br>Mollusca | ホタテガイ                            | <i>Patinopecten (Mizuhopecten) yessoensis</i> |
| 1294             | 1110                               |                    | 軟体動物<br>Mollusca | イタヤガイ                            | <i>Pecten (Notovola) albicans</i>             |
| 1295             |                                    | No.135 (平瀬介館)      | 軟体動物<br>Mollusca | モグラノテガイ                          | <i>Plicatula muricata</i>                     |
| 1296             |                                    | No.246 (平瀬介館)      | 軟体動物<br>Mollusca | ハネガイ                             | <i>Ctenoides lischkei</i>                     |
| 1297             |                                    | No.245 (平瀬介館)      | 軟体動物<br>Mollusca | ユキミノガイ                           | <i>Mantellum orientale</i>                    |
| 1298             |                                    | No.150 (平瀬介館)      | 軟体動物<br>Mollusca | ウスユキミノ                           | <i>Promantellum hirasei</i>                   |
| 1299             | 511                                |                    | 軟体動物<br>Mollusca | ミノガイ                             | <i>Lima sowerbyi</i>                          |
| 1300             | 32                                 |                    | 軟体動物<br>Mollusca | キクザルガイ                           | <i>Chama reflex</i>                           |
| 1301             |                                    |                    | 軟体動物<br>Mollusca | ホウオウガイ                           | <i>Vulsella vulsella</i>                      |
| 1302             | 甲組 36                              |                    | 軟体動物<br>Mollusca | アコヤガイ                            | <i>Pinctada fucata</i>                        |
| 1303             |                                    | No.555 (平瀬介館)      | 軟体動物<br>Mollusca | ナミマガシワガイ                         | <i>Anomia chinensis</i>                       |
| 1304             | 317                                |                    | 軟体動物<br>Mollusca | ツキヒガイ                            | <i>Amusium japonicum</i>                      |
| 1305             |                                    | No.249 (平瀬介館)      | 軟体動物<br>Mollusca | クロタイラギ                           | <i>Atrina vexillum</i>                        |
| 1306             |                                    | No.159 (平瀬介館)      | 軟体動物<br>Mollusca | スエヒロガイ                           | <i>Pinna (Subitopinna) atropurpurea</i>       |
| 1307             |                                    | No.161 (平瀬介館)      | 軟体動物<br>Mollusca | ハボウキガイ                           | <i>Pinna bicolor</i>                          |
| 1308             |                                    | No.237 (平瀬介館)      | 軟体動物<br>Mollusca | マベ                               | <i>Pteria (Magnavicula) Penguin</i>           |
| 1309             |                                    | No.219 (平瀬介館)      | 軟体動物<br>Mollusca | マドガイ                             | <i>Placuna placenta</i>                       |
| 1310             |                                    | No.228 (平瀬介館)      | 軟体動物<br>Mollusca | ヌノメアカガイ                          | <i>Cucullaea labiata granulosa</i>            |
| 1311             |                                    | No.187 (平瀬介館)      | 軟体動物<br>Mollusca | ドブガイモドキ                          | <i>Unio swinhoi</i>                           |
| 1312             |                                    | No.196 (平瀬介館)      | 軟体動物<br>Mollusca | カタワガイ                            | <i>Pseudodon (Obovalis) omiensis</i>          |

|  | 現在の学名<br>Present species name  | 種類<br>Form  | 個体数<br>N | 産地<br>Locality | 採集・購入情報<br>Collection / Purchase Info | コメント<br>Comment |
|--|--------------------------------|-------------|----------|----------------|---------------------------------------|-----------------|
|  | <i>Septifer bilocularis</i>    | 乾燥<br>dried | 2        | 肥前             | 平瀬介館より                                |                 |
|  | <i>Septifer excisus</i>        | 乾燥<br>dried | 2        | 土佐             | 平瀬介館より                                |                 |
|  | <i>Mytilisepta virgata</i>     | 乾燥<br>dried | 3        | 陸前             | 平瀬介館より                                |                 |
|  | <i>Mytilisepta virgata</i>     | 乾燥<br>dried | 3        | 肥前             | 平瀬介館より                                |                 |
|  | <i>Mytilisepta keenae</i>      | 乾燥<br>dried | 2        | 肥前             | 平瀬介館より                                |                 |
|  | <i>Isognomon ephippium</i>     | 乾燥<br>dried | 1        | 屋久島            | 平瀬介館より                                |                 |
|  | <i>Isognomon perna</i>         | 乾燥<br>dried | 2        | 琉球             | 平瀬介館より                                |                 |
|  | <i>Pecten excavatus</i>        | 乾燥<br>dried | 2        | 肥前             | 平瀬介館より                                |                 |
|  | <i>Swiftopecten swiftii</i>    | 乾燥<br>dried | 1        | 天塩             | 平瀬介館より                                |                 |
|  | <i>Mizuhopecten yessoensis</i> | 乾燥<br>dried | 1        | —              |                                       |                 |
|  | <i>Pecten albicans</i>         | 乾燥<br>dried | 1        | 肥前             |                                       |                 |
|  | <i>Plicatula muricata</i>      | 乾燥<br>dried | 1        | 紀伊             | 平瀬介館より                                |                 |
|  | <i>Ctenoides lischkei</i>      | 乾燥<br>dried | 2        | 大隅・大島          | 平瀬介館より                                |                 |
|  | <i>Limaria basilanica</i>      | 乾燥<br>dried | 2        | 大隅・大島          | 平瀬介館より                                |                 |
|  | <i>Limaria hirasei</i>         | 乾燥<br>dried | 3        | 肥前             | 平瀬介館より                                |                 |
|  | <i>Lima vulgaris</i>           | 乾燥<br>dried | 1        | 琉球             | 平瀬介館より                                |                 |
|  | <i>Chama japonica</i>          | 乾燥<br>dried | 1        | 松山             | 平瀬介館より                                |                 |
|  | <i>Vulsella vulsella</i>       | 乾燥<br>dried | 1        | 採集地不明          |                                       |                 |
|  | <i>Pinctada fucata</i>         | 乾燥<br>dried | 1        | 淡路             |                                       |                 |
|  | <i>Anomia chinensis</i>        | 乾燥<br>dried | 3        | 淡路             | 平瀬介館より                                |                 |
|  | <i>Ylistrum japonicum</i>      | 乾燥<br>dried | 1        | 屋久島            | 平瀬介館より                                |                 |
|  | <i>Atrina vexillum</i>         | 乾燥<br>dried | 1        | 琉球             | 平瀬介館より                                |                 |
|  | <i>Pinna atropurpurea</i>      | 乾燥<br>dried | 1        | 台湾             | 平瀬介館より                                |                 |
|  | <i>Pinna attenuata</i>         | 乾燥<br>dried | 1        | 淡路             | 平瀬介館より                                |                 |
|  | <i>Pteria penguin</i>          | 乾燥<br>dried | 1        | 琉球             | 平瀬介館より                                |                 |
|  | <i>Placuna placenta</i>        | 乾燥<br>dried | 1        | 台湾             | 平瀬介館より                                |                 |
|  | <i>Cucullaea labiata</i>       | 乾燥<br>dried | 1        | 淡路             | 平瀬介館より                                |                 |
|  | <i>Pletholophus tenuis</i>     | 乾燥<br>dried | 2        | 台南             | 平瀬介館より                                |                 |
|  | <i>Obovalis omiensis</i>       | 乾燥<br>dried | 2        | 三河             | 平瀬介館より                                |                 |

| 標本番号<br>KUZ-KYB- | 三高番号<br>Third Higher<br>School No. | その他番号<br>Other No. | 門<br>Phylum      | 資料名 / 和名<br>Name (Japanese name) | 資料名 / 学名<br>Name (Scientific name)          |
|------------------|------------------------------------|--------------------|------------------|----------------------------------|---|
| 1313             |                                    | No.189 (平瀬介館)      | 軟体動物<br>Mollusca | ドブガイ (=ヌマガイ)                     | <i>Andonta (Sinanodonta) woodiana</i>       |
| 1314             |                                    |                    | 軟体動物<br>Mollusca | タガイ                              | <i>Anodonta (Haasiella) japonica</i>        |
| 1315             |                                    | No.191 (平瀬介館)      | 軟体動物<br>Mollusca | —                                | <i>Nodularia pliculosa</i>                  |
| 1316             |                                    | No.188 (平瀬介館)      | 軟体動物<br>Mollusca | タイワンドブガイ                         | <i>Anodonta swinhoei</i>                    |
| 1317             |                                    | No.263 (平瀬介館)      | 軟体動物<br>Mollusca | ササノハガイ                           | <i>Lanceolaria grayana oxyrhyncha</i>       |
| 1318             |                                    | No.193 (平瀬介館)      | 軟体動物<br>Mollusca | オトコタテボシ                          | <i>Inversidens reiniana</i>                 |
| 1319             |                                    | No.195 (平瀬介館)      | 軟体動物<br>Mollusca | トンガリササノハ                         | <i>Lanceolaria grayana cuspidata</i>        |
| 1320             | 23                                 |                    | 軟体動物<br>Mollusca | マツカサガイ属                          | <i>Inversidens japonensis</i>               |
| 1321             |                                    | No.262 (平瀬介館)      | 軟体動物<br>Mollusca | イシガイ                             | <i>Unio douglasiae</i>                      |
| 1322             |                                    | No.192 (平瀬介館)      | 軟体動物<br>Mollusca | オトコタテボシ                          | <i>Inversidens hirasei</i>                  |
| 1323             |                                    | No.289 (平瀬介館)      | 軟体動物<br>Mollusca | ムラサキガイ                           | <i>Soletellina diphos</i>                   |
| 1324             |                                    | No.190 (平瀬介館)      | 軟体動物<br>Mollusca | タテボシ                             | <i>Nodularia biwae</i>                      |
| 1325             |                                    | No.194 (平瀬介館)      | 軟体動物<br>Mollusca | オバエボシ                            | <i>Nodularia (Inversidens) parcedentata</i> |
| 1326             | 525                                |                    | 軟体動物<br>Mollusca | イソシジミ                            | <i>Soletellina (Nuttallia) olivacea</i>     |
| 1327             |                                    | No.266 (平瀬介館)      | 軟体動物<br>Mollusca | イチョウシラトリガイ                       | <i>Arcopagia (Merisca) diaphana</i>         |
| 1328             |                                    | No.268 (平瀬介館)      | 軟体動物<br>Mollusca | サクラガイ                            | <i>Fabulina nitidula</i>                    |
| 1329             |                                    | No.267 (平瀬介館)      | 軟体動物<br>Mollusca | シボリサクラガイ                         | <i>Jactellina (Loxoglypta) clathrata</i>    |
| 1330             |                                    | No.269 (平瀬介館)      | 軟体動物<br>Mollusca | カバザクラ                            | <i>Fabulina iridella</i>                    |
| 1331             |                                    | No.198 (平瀬介館)      | 軟体動物<br>Mollusca | ヒラセザクラ                           | <i>Clathrotellina carnicolor</i>            |
| 1332             |                                    | F. No.3 (平瀬介館)     | 軟体動物<br>Mollusca | サラガイ                             | <i>Peronidia venulosa</i>                   |
| 1333             |                                    | No.264 (平瀬介館)      | 軟体動物<br>Mollusca | ニッコウガイ                           | <i>Tellinella virgata</i>                   |
| 1334             |                                    | F. No.1 (平瀬介館)     | 軟体動物<br>Mollusca | ハツザクラ                            | <i>Fabulina pallidula</i>                   |
| 1335             |                                    | No.200 (平瀬介館)      | 軟体動物<br>Mollusca | コメザクラガイ                          | <i>Semelangulus tokubeii</i>                |
| 1336             |                                    | No.199 (平瀬介館)      | 軟体動物<br>Mollusca | トゲウネガイ                           | <i>Arcopagia (Quadrans) spinoza</i>         |
| 1337             |                                    | F. No.2 (平瀬介館)     | 軟体動物<br>Mollusca | モモノハナガイ                          | <i>Moerella jodoensis</i>                   |
| 1338             | 262b                               |                    | 軟体動物<br>Mollusca | ダイミヨウガイ                          | <i>Tellinella (Pharaonella) perna</i>       |
| 1339             |                                    | No.197 (平瀬介館)      | 軟体動物<br>Mollusca | ダイミヨウガイ                          | <i>Tellinella (Pharaonella) perna</i>       |
| 1340             | 373                                |                    | 軟体動物<br>Mollusca | リュウキュウシラトリガイ                     | <i>Arcopagia (Quidnypagus) palatum</i>      |
| 1341             | 282                                |                    | 軟体動物<br>Mollusca | サメザラガイ                           | <i>Scutarcopagia scobinata</i>              |

|  | 現在の学名<br>Present species name      | 種類<br>Form  | 個体数<br>N | 産地<br>Locality | 採集・購入情報<br>Collection / Purchase Info | コメント<br>Comment |
|--|------------------------------------|-------------|----------|----------------|---------------------------------------|-----------------|
|  | <i>Sinanodonta lauta</i>           | 乾燥<br>dried | 1        | 羽前             | 平瀬介館より                                |                 |
|  | <i>Beringiana japonica</i>         | 乾燥<br>dried | 2        | —              |                                       |                 |
|  | <i>Nodularia douglasiae</i>        | 乾燥<br>dried | 2        | 朝鮮・物開          | 平瀬介館より                                |                 |
|  | <i>Pletholophus tenuis</i>         | 乾燥<br>dried | 1        | 台南             | 平瀬介館より                                |                 |
|  | <i>Lanceolaria oxyrhyncha</i>      | 乾燥<br>dried | 1        | 琵琶湖            | 平瀬介館より                                |                 |
|  | <i>Inversiunio reinianus</i>       | 乾燥<br>dried | 2        | 琵琶湖            | 平瀬介館より                                |                 |
|  | <i>Lanceolaria oxyrhyncha</i>      | 乾燥<br>dried | 2        | 三河             | 平瀬介館より                                |                 |
|  | <i>Pronodularia</i> sp.            | 乾燥<br>dried | 2        | 山城・巨椋池         | 平瀬介館より                                |                 |
|  | <i>Nodularia douglasiae</i>        | 乾燥<br>dried | 1        | 山城             | 平瀬介館より                                |                 |
|  | <i>Inversiunio reinianus</i>       | 乾燥<br>dried | 2        | 琵琶湖            | 平瀬介館より                                |                 |
|  | <i>Hiatula adamsii</i>             | 乾燥<br>dried | 1        | 紀伊             | 平瀬介館より                                |                 |
|  | <i>Nodularia nipponensis</i>       | 乾燥<br>dried | 2        | 琵琶湖            | 平瀬介館より                                |                 |
|  | <i>Inversidens brandtii</i>        | 乾燥<br>dried | 2        | 三河             | 平瀬介館より                                |                 |
|  | <i>Nuttallia japonica</i>          | 乾燥<br>dried | 1        | 千島             | 平瀬介館より                                |                 |
|  | <i>Serratina diaphana</i>          | 乾燥<br>dried | 2        | 備中             | 平瀬介館より                                |                 |
|  | <i>Nitidotellina hokkaidoensis</i> | 乾燥<br>dried | 2        | 堺              | 平瀬介館より                                |                 |
|  | <i>Jactellina clathrata</i>        | 乾燥<br>dried | 3        | 若狭             | 平瀬介館より                                |                 |
|  | <i>Nitidotellina valtonis</i>      | 乾燥<br>dried | 4        | 東京湾            | 平瀬介館より                                |                 |
|  | <i>Clathrotellina carnicolor</i>   | 乾燥<br>dried | 2        | 大隅・大島          | 平瀬介館より                                |                 |
|  | <i>Megangulus venulosus</i>        | 乾燥<br>dried | 1        | 陸前             | 平瀬介館より                                |                 |
|  | <i>Tellinella virgata</i>          | 乾燥<br>dried | 1        | 琉球             | 平瀬介館より                                |                 |
|  | <i>Nitidotellina pallidula</i>     | 乾燥<br>dried | 4        | 肥前             | 平瀬介館より                                |                 |
|  | <i>Semelangulus tokubeii</i>       | 乾燥<br>dried | 3        | 肥前             | 平瀬介館より                                |                 |
|  | <i>Quadrans spinosus</i>           | 乾燥<br>dried | 3        | 肥前             | 平瀬介館より                                |                 |
|  | <i>Moerella hilaris</i>            | 乾燥<br>dried | 4        | 東京湾            | 平瀬介館より                                |                 |
|  | <i>Tonganaella perna</i>           | 乾燥<br>dried | 1        | 琉球             | 平瀬介館より                                |                 |
|  | <i>Tonganaella perna</i>           | 乾燥<br>dried | 2        | 琉球             | 平瀬介館より                                |                 |
|  | <i>Quidnipagus palatam</i>         | 乾燥<br>dried | 1        | 琉球             | 平瀬介館より                                |                 |
|  | <i>Scutarcopagia scobinata</i>     | 乾燥<br>dried | 1        | 琉球             |                                       |                 |

| 標本番号<br>KUZ-KYB- | 三高番号<br>Third Higher<br>School No. | その他番号<br>Other No. | 門<br>Phylum      | 資料名 / 和名<br>Name (Japanese name) | 資料名 / 学名<br>Name (Scientific name)         |
|------------------|------------------------------------|--------------------|------------------|----------------------------------|--|
| 1342             |                                    | F. No.7 (平瀬介館)     | 軟体動物<br>Mollusca | ハスメザクラ                           | <i>Jactellina (Loxoglypta) transculpta</i> |
| 1343             |                                    | F. No.5 (平瀬介館)     | 軟体動物<br>Mollusca | アワジチガイ                           | <i>Macoma (Psammaacomma) awajiensis</i>    |
| 1344             |                                    | F. No.4 (平瀬介館)     | 軟体動物<br>Mollusca | ヒメシラトリガイ                         | <i>Macoma incongrua</i>                    |
| 1345             |                                    | F. No.6 (平瀬介館)     | 軟体動物<br>Mollusca | アオサギガイ                           | <i>Pseudometis praerupta keenae</i>        |
| 1346             |                                    | No.271 (平瀬介館)      | 軟体動物<br>Mollusca | サギガイ                             | <i>Macoma (Rexithaerus) sector</i>         |
| 1347             |                                    | No.270 (平瀬介館)      | 軟体動物<br>Mollusca | シラトリガイ                           | <i>Macoma nasuta</i>                       |
| 1348             | 1619                               |                    | 軟体動物<br>Mollusca | オオモノハナガイ                         | <i>Macoma praetexta</i>                    |
| 1349             |                                    | No.163 (平瀬介館)      | 軟体動物<br>Mollusca | クロフトマヤガイ                         | <i>Cardita variegata</i>                   |
| 1350             |                                    | No.252 (平瀬介館)      | 軟体動物<br>Mollusca | トマヤガイ                            | <i>Cardita leana</i>                       |
| 1351             |                                    | No.253 (平瀬介館)      | 軟体動物<br>Mollusca | ウネナシトマヤガイ                        | <i>Trapezium (Neotrapezium) liratum</i>    |
| 1352             |                                    | No.166 (平瀬介館)      | 軟体動物<br>Mollusca | タガソデガイ                           | <i>Coralliophaga coralliophaga</i>         |
| 1353             |                                    | No.160 (平瀬介館)      | 軟体動物<br>Mollusca | タイラギ                             | <i>Atrina (Seroatrina) pectinata</i>       |
| 1354             |                                    | No.260 (平瀬介館)      | 軟体動物<br>Mollusca | メンカラスガイ                          | <i>Cristaria plicata spatiosa</i>          |
| 1355             |                                    | No.165 (平瀬介館)      | 軟体動物<br>Mollusca | —                                | <i>Tropezium vellicatum</i>                |
| 1356             |                                    | No.164 (平瀬介館)      | 軟体動物<br>Mollusca | —                                | <i>Venericardia kiiensis</i>               |
| 1357             |                                    |                    | 軟体動物<br>Mollusca | セタシジミ                            | <i>Corbicula sandai</i>                    |
| 1358             |                                    | No.179 (平瀬介館)      | 軟体動物<br>Mollusca | —                                | <i>Colbicula maxima japoicum</i>           |
| 1359             |                                    |                    | 軟体動物<br>Mollusca | ドブシジミ                            | <i>Sphaerium lucustre japoicum</i>         |
| 1360             |                                    |                    | 軟体動物<br>Mollusca | ドブシジミ                            | <i>Sphaerium lucustre japoicum</i>         |
| 1361             |                                    | No.186 (平瀬介館)      | 軟体動物<br>Mollusca | カラスガイ                            | <i>Cristaria plicata</i>                   |
| 1362             |                                    | No.259 (平瀬介館)      | 軟体動物<br>Mollusca | イケチョウガイ                          | <i>Hyriopsis (Limnoscapha) schlegelii</i>  |
| 1363             |                                    | No.168 (平瀬介館)      | 軟体動物<br>Mollusca | クチベニツキガイ                         | <i>Codakia punctata</i>                    |
| 1364             |                                    | No.255 (平瀬介館)      | 軟体動物<br>Mollusca | ウラツキガイ                           | <i>Codakia paytenorum</i>                  |
| 1365             | 1126                               |                    | 軟体動物<br>Mollusca | ツキガイ                             | <i>Codakia tigerina</i>                    |
| 1366             |                                    | No.254 (平瀬介館)      | 軟体動物<br>Mollusca | ウメノハナガイ                          | <i>Pillucina pisidium</i>                  |
| 1367             |                                    | No.171 (平瀬介館)      | 軟体動物<br>Mollusca | カブラツキガイ                          | <i>Anodontia edentula</i>                  |
| 1368             |                                    | No.170 (平瀬介館)      | 軟体動物<br>Mollusca | イセシラガイ                           | <i>Anodontia stearnsiana</i>               |
| 1369             |                                    | No.173 (平瀬介館)      | 軟体動物<br>Mollusca | オオバイ                             | <i>Joannisiella coreensis</i>              |
| 1370             |                                    | No.256 (平瀬介館)      | 軟体動物<br>Mollusca | ヤエウメガイ                           | <i>Phlyctiderma japonicum</i>              |

|  | 現在の学名<br>Present species name      | 種類<br>Form  | 個体数<br>N | 産地<br>Locality | 採集・購入情報<br>Collection / Purchase Info | コメント<br>Comment |
|--|------------------------------------|-------------|----------|----------------|---------------------------------------|-----------------|
|  | <i>Jactellina transcalpta</i>      | 乾燥<br>dried | 3        | 大隅・大島          | 平瀬介館より                                |                 |
|  | <i>Sylvanus lilium</i>             | 乾燥<br>dried | 3        | 長崎             | 平瀬介館より                                |                 |
|  | <i>Macoma incongrua</i>            | 乾燥<br>dried | 3        | 淡路             | 平瀬介館より                                |                 |
|  | <i>Psammacoma fallax</i>           | 乾燥<br>dried | 2        | 阿波             | 平瀬介館より                                |                 |
|  | <i>Rexithaerus sector</i>          | 乾燥<br>dried | 2        | 伊勢             | 平瀬介館より                                |                 |
|  | <i>Macoma nasuta</i>               | 乾燥<br>dried | 2        | 越後             | 平瀬介館より                                |                 |
|  | <i>Praetextellina praetexta</i>    | 乾燥<br>dried | 3        | 阿波・津田          | 平瀬介館より                                |                 |
|  | <i>Cardita variegata</i>           | 乾燥<br>dried | 3        | 琉球             | 平瀬介館より                                |                 |
|  | <i>Cardita leana</i>               | 乾燥<br>dried | 2        | 淡路             | 平瀬介館より                                |                 |
|  | <i>Neotrapezium liratum</i>        | 乾燥<br>dried | 2        | 淡路             | 平瀬介館より                                |                 |
|  | <i>Coralliophaga coralliophaga</i> | 乾燥<br>dried | 2        | 大隅・大島          | 平瀬介館より                                |                 |
|  | <i>Atrina japonica</i>             | 乾燥<br>dried | 1        | 伊勢             | 平瀬介館より                                |                 |
|  | <i>Cristaria clessini</i>          | 乾燥<br>dried | 1        | 山城             | 平瀬介館より                                |                 |
|  | <i>Trapezium vellicatum</i>        | 乾燥<br>dried | 3        | 淡路             | 平瀬介館より                                |                 |
|  | <i>Megacardita ferruginosa</i>     | 乾燥<br>dried | 1        | 紀伊             | 平瀬介館より                                |                 |
|  | <i>Corbicula sandai</i>            | 乾燥<br>dried | 多数       | 信濃・諏訪湖         | 1902/8 穴戸一郎採集                         |                 |
|  | <i>Corbicula japonica</i>          | 乾燥<br>dried | 1        | 台北             | 平瀬介館より                                |                 |
|  | <i>Sphaerium japonicum</i>         | 乾燥<br>dried | 4        | 東京             |                                       |                 |
|  | <i>Sphaerium japonicum</i>         | 乾燥<br>dried | 3        | 東京             |                                       |                 |
|  | <i>Cristaria plicata</i>           | 乾燥<br>dried | 1        | 常陸             | 平瀬介館より                                |                 |
|  | <i>Sinohyriopsis schlegelii</i>    | 乾燥<br>dried | 1        | 山城             | 平瀬介館より                                |                 |
|  | <i>Codakia punctata</i>            | 乾燥<br>dried | 1        | 大隅・大島          | 平瀬介館より                                |                 |
|  | <i>Codakia paytenorum</i>          | 乾燥<br>dried | 2        | 琉球             | 平瀬介館より                                |                 |
|  | <i>Codakia tigerina</i>            | 乾燥<br>dried | 1        | 琉球             | 平瀬介館より                                |                 |
|  | <i>Pillucina pisidium</i>          | 乾燥<br>dried | 4        | 肥前             | 平瀬介館より                                |                 |
|  | <i>Anodontia edentula</i>          | 乾燥<br>dried | 2        | 大隅・大島          | 平瀬介館より                                |                 |
|  | <i>Pegophysema bialata</i>         | 乾燥<br>dried | 2        | 長崎             | 平瀬介館より                                |                 |
|  | <i>Joannisiella coreensis</i>      | 乾燥<br>dried | 3        | 肥前             | 平瀬介館より                                |                 |
|  | <i>Phlyctiderma japonicum</i>      | 乾燥<br>dried | 2        | 肥前             | 平瀬介館より                                |                 |



| 標本番号<br>KUZ-KYB- | 三高番号<br>Third Higher<br>School No. | その他番号<br>Other No. | 門<br>Phylum      | 資料名 / 和名<br>Name (Japanese name) | 資料名 / 学名<br>Name (Scientific name)   |
|------------------|------------------------------------|--------------------|------------------|----------------------------------|--------------------------------------|
| 1371             |                                    | No.175 (平瀬介館)      | 軟体動物<br>Mollusca | —                                | <i>Kellia cychadiformis</i>          |
| 1372             |                                    | No.172 (平瀬介館)      | 軟体動物<br>Mollusca | シオガマガイ                           | <i>Cycladicama cumingii</i>          |
| 1373             |                                    | No.174 (平瀬介館)      | 軟体動物<br>Mollusca | ウメノハナガイモドキ                       | <i>Felaniella sowerbyi</i>           |
| 1374             |                                    | No.109 (平瀬介館)      | 軟体動物<br>Mollusca | オオシラスナガイ                         | <i>Limopsis tajimai</i>              |
| 1375             |                                    | No.251 (平瀬介館)      | 軟体動物<br>Mollusca | モシオガイ                            | <i>Crassatellites japonicus</i>      |
| 1376             |                                    | No.162 (平瀬介館)      | 軟体動物<br>Mollusca | —                                | <i>Crassatella loebeckii</i>         |
| 1377             |                                    | No.167 (平瀬介館)      | 軟体動物<br>Mollusca | コウボネガイ<br>(キバガイ)                 | <i>Meiocardia tetragona</i>          |
| 1378             |                                    |                    | 軟体動物<br>Mollusca | ドブシジミ                            | <i>Sphaerium lucustre japoicum</i>   |
| 1379             | 120                                |                    | 軟体動物<br>Mollusca | セタシジミ                            | <i>Corbicula sadai</i>               |
| 1380             |                                    | No.258 (平瀬介館)      | 軟体動物<br>Mollusca | ヤマトシジミ                           | <i>Corbicula japonica</i>            |
| 1381             |                                    | No.180 (平瀬介館)      | 軟体動物<br>Mollusca | アワジシジミ                           | <i>Corbiculina leana awajensis</i>   |
| 1382             |                                    | No.257 (平瀬介館)      | 軟体動物<br>Mollusca | マシジミ                             | <i>Corbiculina leana</i>             |
| 1383             |                                    | No.183 (平瀬介館)      | 軟体動物<br>Mollusca | サドシジミ                            | <i>Corbicula sadoensis</i>           |
| 1384             |                                    | No.178 (平瀬介館)      | 軟体動物<br>Mollusca | シレナシジミ                           | <i>Geloina papua</i>                 |
| 1385             |                                    | No.182 (平瀬介館)      | 軟体動物<br>Mollusca | ニッポンシジミ<br>(ヤマトシジミ)              | <i>Corbicula nipponensis</i>         |
| 1386             |                                    | No.184 (平瀬介館)      | 軟体動物<br>Mollusca | タイワンシジミ                          | <i>Colbicula fluminea</i>            |
| 1387             |                                    | No.250 (平瀬介館)      | 軟体動物<br>Mollusca | エゾシラオガイ                          | <i>Astarte (Tridonta) borealis</i>   |
| 1388             |                                    | No.169 (平瀬介館)      | 軟体動物<br>Mollusca | ヒメツキガイ                           | <i>Ctena divergens</i>               |
| 1389             |                                    | F. No.92 (平瀬介館)    | 軟体動物<br>Mollusca | ゲンロクソデガイ                         | <i>Saccella confusa</i>              |
| 1390             |                                    | F. No.8 (平瀬介館)     | 軟体動物<br>Mollusca | シズクガイ                            | <i>Theora lata</i>                   |
| 1391             |                                    | F. No.12 (平瀬介館)    | 軟体動物<br>Mollusca | チドリマスオガイ                         | <i>Donacilla picta</i>               |
| 1392             |                                    | No.279 (平瀬介館)      | 軟体動物<br>Mollusca | ユウカゲハマグリ                         | <i>Pitar (pitarina) striatum</i>     |
| 1393             |                                    | F. No.20 (平瀬介館)    | 軟体動物<br>Mollusca | ウスハマグリ                           | <i>Pitar (Pitarina) japonicum</i>    |
| 1394             | 1297                               |                    | 軟体動物<br>Mollusca | イオウハマグリ                          | <i>Pitar (Pitarina) sulfureum</i>    |
| 1395             |                                    | F. No.21 (平瀬介館)    | 軟体動物<br>Mollusca | スチオミナエシ                          | <i>Pitar (Pitarina) subpellucida</i> |
| 1396             |                                    | F. No.9 (平瀬介館)     | 軟体動物<br>Mollusca | アサジガイ                            | <i>Semele zebuensis</i>              |
| 1397             |                                    | No.272 (平瀬介館)      | 軟体動物<br>Mollusca | サメザラモドキ                          | <i>Semele carnicolor</i>             |
| 1398             |                                    | No.10 (平瀬介館)       | 軟体動物<br>Mollusca | フルイガイ                            | <i>Semele cordiformis</i>            |
| 1399             | 884                                |                    | 軟体動物<br>Mollusca | バカガイ                             | <i>Macra chinensis</i>               |

|  | 現在の学名<br>Present species name      | 種類<br>Form  | 個体数<br>N | 産地<br>Locality | 採集・購入情報<br>Collection / Purchase Info | コメント<br>Comment |
|--|------------------------------------|-------------|----------|----------------|---------------------------------------|-----------------|
|  | <i>Kellia cycladiformis</i>        | 乾燥<br>dried | 3        | 喜界島            | 平瀬介館より                                |                 |
|  | <i>Joannisiella coreensis</i>      | 乾燥<br>dried | 2        | 淡路             | 平瀬介館より                                |                 |
|  | <i>Felaniella sowerbyi</i>         | 乾燥<br>dried | 4        | 肥前             | 平瀬介館より                                |                 |
|  | <i>Limopsis belcheri</i>           | 乾燥<br>dried | 2        | 越後             | 平瀬介館より                                |                 |
|  | <i>Nipponocrassatella japonica</i> | 乾燥<br>dried | 2        | 安房             | 平瀬介館より                                |                 |
|  | <i>Nipponocrassatella nana</i>     | 乾燥<br>dried | 2        | 紀伊             | 平瀬介館より                                |                 |
|  | <i>Meiocardia samarangiae</i>      | 乾燥<br>dried | 1        | 紀伊             | 平瀬介館より                                |                 |
|  | <i>Sphaerium japonicum</i>         | 乾燥<br>dried | 3        | 羽前             |                                       |                 |
|  | <i>Corbicula sandai</i>            | 乾燥<br>dried | 3        | 近江瀬田           | 平瀬介館より                                |                 |
|  | <i>Corbicula japonica</i>          | 乾燥<br>dried | 2        | 伊勢             | 平瀬介館より                                |                 |
|  | <i>Corbicula fluminea</i>          | 乾燥<br>dried | 3        | 淡路             | 平瀬介館より                                |                 |
|  | <i>Corbicula fluminea</i>          | 乾燥<br>dried | 2        | 明石             | 平瀬介館より                                |                 |
|  | <i>Corbicula japonica</i>          | 乾燥<br>dried | 2        | 佐渡             | 平瀬介館より                                |                 |
|  | <i>Geloina expansa</i>             | 乾燥<br>dried | 2        | 大隅・大島          | 平瀬介館より                                |                 |
|  | <i>Corbicula japonica</i>          | 乾燥<br>dried | 2        | 阿波             | 平瀬介館より                                |                 |
|  | <i>Corbicula fluminea</i>          | 乾燥<br>dried | 2        | 台北             | 平瀬介館より                                |                 |
|  | <i>Astarte borealis</i>            | 乾燥<br>dried | 2        | 千島             | 平瀬介館より                                |                 |
|  | <i>Ctena bella</i>                 | 乾燥<br>dried | 2        | 琉球             | 平瀬介館より                                |                 |
|  | <i>Saccella confusa</i>            | 乾燥<br>dried | 2        | 和泉(?)          | 平瀬介館より                                |                 |
|  | <i>Theora lata</i>                 | 乾燥<br>dried | 3        | 淡路             | 平瀬介館より                                |                 |
|  | <i>Donacilla picta</i>             | 乾燥<br>dried | 5        | 紀伊             | 平瀬介館より                                |                 |
|  | <i>Pitar citrinus</i>              | 乾燥<br>dried | 2        | 大隅・大島          | 平瀬介館より                                |                 |
|  | <i>Aphrodora kurodai</i>           | 乾燥<br>dried | 2        | 伊予             | 平瀬介館より                                |                 |
|  | <i>Pitar sulfureus</i>             | 乾燥<br>dried | 2        | 淡路             | 平瀬介館より                                |                 |
|  | <i>Pitar subpellucidus</i>         | 乾燥<br>dried | 2        | 琉球             | 平瀬介館より                                |                 |
|  | <i>Semele zebuensis</i>            | 乾燥<br>dried | 2        | 淡路             | 平瀬介館より                                |                 |
|  | <i>Semele carnicolor</i>           | 乾燥<br>dried | 2        | 大隅・大島          | 平瀬介館より                                |                 |
|  | <i>Semele cordiformis</i>          | 乾燥<br>dried | 2        | 若狭             | 平瀬介館より                                |                 |
|  | <i>Mactra chinensis</i>            | 乾燥<br>dried | 1        | 淡路             | 平瀬介館より                                |                 |

| 標本番号<br>KUZ-KYB- | 三高番号<br>Third Higher<br>School No. | その他番号<br>Other No. | 門<br>Phylum      | 資料名 / 和名<br>Name (Japanese name) | 資料名 / 学名<br>Name (Scientific name)           |
|------------------|------------------------------------|--------------------|------------------|----------------------------------|--|
| 1400             | 90                                 |                    | 軟体動物<br>Mollusca | ウバガイ                             | <i>Spisula (Pseudocardium) sachalinensis</i> |
| 1401             |                                    | No.274 (平瀬介館)      | 軟体動物<br>Mollusca | シオフキガイ                           | <i>Mactra veneriformis</i>                   |
| 1402             |                                    | No.275 (平瀬介館)      | 軟体動物<br>Mollusca | リュウキュウバカガイ                       | <i>Mactra maculata</i>                       |
| 1403             |                                    | F. No.16 (平瀬介館)    | 軟体動物<br>Mollusca | バカガイ                             | <i>Mactra chinensis</i>                      |
| 1404             |                                    | F. No.15 (平瀬介館)    | 軟体動物<br>Mollusca | アリソガイ                            | <i>Coelomactra antiquata</i>                 |
| 1405             |                                    | F. No.14 (平瀬介館)    | 軟体動物<br>Mollusca | タママキ                             | <i>Mactra cuneata</i>                        |
| 1406             |                                    | F. No.13 (平瀬介館)    | 軟体動物<br>Mollusca | —                                | <i>Atactodea plana</i>                       |
| 1407             | 1693                               |                    | 軟体動物<br>Mollusca | フジノハナガイ                          | <i>Chion dysoni</i>                          |
| 1408             |                                    | No.273 (平瀬介館)      | 軟体動物<br>Mollusca | ナミノコガイ                           | <i>Latona cuneata</i>                        |
| 1409             |                                    | No.291 (平瀬介館)      | 軟体動物<br>Mollusca | ミルクイ                             | <i>Tresus keenae</i>                         |
| 1410             |                                    | F. No.19 (平瀬介館)    | 軟体動物<br>Mollusca | エゾワスレ                            | <i>Callista (Ezocallista) brevisiphonata</i> |
| 1411             |                                    | F. No.11 (平瀬介館)    | 軟体動物<br>Mollusca | リュウキュウナミノコ                       | <i>Latona faba</i>                           |
| 1412             |                                    | F. No.18 (平瀬介館)    | 軟体動物<br>Mollusca | マツヤマワスレガイ                        | <i>Callista chinensis</i>                    |
| 1413             |                                    | F. No.17 (平瀬介館)    | 軟体動物<br>Mollusca | ユキガイ                             | <i>Standella (Meropesta) nicobarica</i>      |
| 1414             |                                    | No.276 (平瀬介館)      | 軟体動物<br>Mollusca | ホクロガイ                            | <i>Oxyperas bernardi</i>                     |
| 1415             |                                    | No.277 (平瀬介館)      | 軟体動物<br>Mollusca | マツヤマワスレガイ                        | <i>Callista chinensis</i>                    |
| 1416             |                                    | No.47 (平瀬介館)       | 軟体動物<br>Mollusca | オオスダレガイ                          | <i>Paphia schnelliana</i>                    |
| 1417             |                                    | F. No.48 (平瀬介館)    | 軟体動物<br>Mollusca | サツマアカガイ                          | <i>Paphia amabilis</i>                       |
| 1418             |                                    | F. No.49 (平瀬介館)    | 軟体動物<br>Mollusca | スリガハマ                            | <i>Tapes platyptycha</i>                     |
| 1419             |                                    |                    | 軟体動物<br>Mollusca | ヒメスダレ                            | <i>Paphia exarata</i>                        |
| 1420             |                                    | F. No.50 (平瀬介館)    | 軟体動物<br>Mollusca | ヒメリュウキュウアサリ                      | <i>Paphia (Tapes) phenax</i>                 |
| 1421             |                                    | F. No.24 (平瀬介館)    | 軟体動物<br>Mollusca | —                                | <i>Pitaria (Pitarina) leata</i>              |
| 1422             |                                    | F. No.51 (平瀬介館)    | 軟体動物<br>Mollusca | ヒメアサリ                            | <i>Tapes (Amygdala) variegata</i>            |
| 1423             |                                    | F. No.23 (平瀬介館)    | 軟体動物<br>Mollusca | マダライオウハマグリ                       | <i>Pitaria (Pitarina) limatula</i>           |
| 1424             |                                    | F. No.22 (平瀬介館)    | 軟体動物<br>Mollusca | オミナエシ                            | <i>Pitar pellucida</i>                       |
| 1425             |                                    | No.282 (平瀬介館)      | 軟体動物<br>Mollusca | リュウキュウアサリ                        | <i>Tapes literata</i>                        |
| 1426             | 100                                |                    | 軟体動物<br>Mollusca | スダレハマグリ                          | <i>Katelsia (Hemitapes) japonica</i>         |
| 1427             | 567                                |                    | 軟体動物<br>Mollusca | オニアサリ                            | <i>Protothaca jedomensis</i>                 |
| 1428             | 680                                |                    | 軟体動物<br>Mollusca | アサリ                              | <i>Tapes (Amygdala) philippinarum</i>        |

|  | 現在の学名<br>Present species name     | 種類<br>Form  | 個体数<br>N | 産地<br>Locality | 採集・購入情報<br>Collection / Purchase Info | コメント<br>Comment |
|--|-----------------------------------|-------------|----------|----------------|---------------------------------------|-----------------|
|  | <i>Spisula sibyllae</i>           | 乾燥<br>dried | 1        | 天塩             | 平瀬介館より                                |                 |
|  | <i>Mactra quadrangularis</i>      | 乾燥<br>dried | 2        | 淡路             | 平瀬介館より                                |                 |
|  | <i>Mactra maculata</i>            | 乾燥<br>dried | 1        | 琉球             | 平瀬介館より                                |                 |
|  | <i>Mactra chinensis</i>           | 乾燥<br>dried | 1        | 陸奥             | 平瀬介館より                                |                 |
|  | <i>Mactra antiquata</i>           | 乾燥<br>dried | 1        | 阿波             | 平瀬介館より                                |                 |
|  | <i>Mactra cuneata</i>             | 乾燥<br>dried | 3        | 琉球             | 平瀬介館より                                |                 |
|  | <i>Davila plana</i>               | 乾燥<br>dried | 3        | 大隅・大島          | 平瀬介館より                                |                 |
|  | <i>Latona semisulcata</i>         | 乾燥<br>dried | 2        | 淡路             | 平瀬介館より                                |                 |
|  | <i>Latona cuneata</i>             | 乾燥<br>dried | 3        | 若狭             | 平瀬介館より                                |                 |
|  | <i>Tresus keenae</i>              | 乾燥<br>dried | 1        | 淡路             | 平瀬介館より                                |                 |
|  | <i>Ezocallista brevisiphonata</i> | 乾燥<br>dried | 1        | 千島             | 平瀬介館より                                |                 |
|  | <i>Donax faba</i>                 | 乾燥<br>dried | 3        | 琉球             | 平瀬介館より                                |                 |
|  | <i>Callista chinensis</i>         | 乾燥<br>dried | 3        | 肥前             | 平瀬介館より                                |                 |
|  | <i>Meropesta nicobarica</i>       | 乾燥<br>dried | 2        | 大隅・大島          | 平瀬介館より                                |                 |
|  | <i>Oxyperas bernardi</i>          | 乾燥<br>dried | 1        | 淡路             | 平瀬介館より                                |                 |
|  | <i>Callista chinensis</i>         | 乾燥<br>dried | 1        | 淡路             | 平瀬介館より                                |                 |
|  | <i>Paphia schnelliana</i>         | 乾燥<br>dried | 1        | 伊勢             | 平瀬介館より                                |                 |
|  | <i>Paphia amabilis</i>            | 乾燥<br>dried | 1        | 鹿児島            | 平瀬介館より                                |                 |
|  | <i>Tapes platyptycha</i>          | 乾燥<br>dried | 2        | 大隅・大島          | 平瀬介館より                                |                 |
|  | <i>Paphia philippiana</i>         | 乾燥<br>dried | 2        | 紀伊             |                                       |                 |
|  | <i>Tapes belcheri</i>             | 乾燥<br>dried | 2        | 琉球             | 平瀬介館より                                |                 |
|  | <i>Pitar laetus</i>               | 乾燥<br>dried | 2        | 大隅・大島          | 平瀬介館より                                |                 |
|  | <i>Venerupis aspera</i>           | 乾燥<br>dried | 3        | 肥前             | 平瀬介館より                                |                 |
|  | <i>Hyphantosoma limatulum</i>     | 乾燥<br>dried | 3        | 大隅・大島          | 平瀬介館より                                |                 |
|  | <i>Pitar pellucidus</i>           | 乾燥<br>dried | 1        | 大隅・大島          | 平瀬介館より                                |                 |
|  | <i>Tapes literatus</i>            | 乾燥<br>dried | 1        | 琉球             | 平瀬介館より                                |                 |
|  | <i>Marcia japonica</i>            | 乾燥<br>dried | 2        | 琉球             |                                       |                 |
|  | <i>Leukoma jedoensis</i>          | 乾燥<br>dried | 1        | 淡路             | 平瀬介館より                                |                 |
|  | <i>Ruditapes philippinarum</i>    | 乾燥<br>dried | 2        | 肥前             | 平瀬介館より                                |                 |

| 標本番号<br>KUZ-KYB- | 三高番号<br>Third Higher<br>School No. | その他番号<br>Other No. | 門<br>Phylum      | 資料名 / 和名<br>Name (Japanese name) | 資料名 / 学名<br>Name (Scientific name)       |
|------------------|------------------------------------|--------------------|------------------|----------------------------------|--|
| 1429             | 909                                |                    | 軟体動物<br>Mollusca | ヒメスダレガイ                          | <i>Paphia exarata</i>                    |
| 1430             | 34                                 |                    | 軟体動物<br>Mollusca | ヒナガイ                             | <i>Dasinorbis bilunulata</i>             |
| 1431             |                                    | F. No.33 (平瀬介館)    | 軟体動物<br>Mollusca | —                                | <i>Dasinia (Pictuneulus) erthraea</i>    |
| 1432             |                                    | F. No.25 (平瀬介館)    | 軟体動物<br>Mollusca | ウラカガミ                            | <i>Dosinella penicillata</i>             |
| 1433             |                                    | F. No.30 (平瀬介館)    | 軟体動物<br>Mollusca | —                                | <i>Dosinia (Phacosoma) Scabiuscula</i>   |
| 1434             |                                    | F. No.29 (平瀬介館)    | 軟体動物<br>Mollusca | オイノカガミガイ                         | <i>Bonartemis historio</i>               |
| 1435             |                                    | F. No.31 (平瀬介館)    | 軟体動物<br>Mollusca | ヒメカガミ                            | <i>Dosinia pubescens</i>                 |
| 1436             |                                    | F. No.32 (平瀬介館)    | 軟体動物<br>Mollusca | ヒナガイ                             | <i>Dsinorbis bilunulata</i>              |
| 1437             | 117                                |                    | 軟体動物<br>Mollusca | ウチムラサキ                           | <i>Saxidomus purpuratus</i>              |
| 1438             |                                    | No.45 (平瀬介館)       | 軟体動物<br>Mollusca | コマタガイ                            | <i>Gomphina (Macridiscus) melanegis</i>  |
| 1439             |                                    | F. No.26 (平瀬介館)    | 軟体動物<br>Mollusca | チャイロサラサガイ                        | <i>Lioconcha lorenziana</i>              |
| 1440             | 1298                               |                    | 軟体動物<br>Mollusca | ワスレガイ                            | <i>Cyclosunetta menstrualis</i>          |
| 1441             | 330                                |                    | 軟体動物<br>Mollusca | ウシオガイ                            | <i>Gomphina donacina</i>                 |
| 1442             |                                    | No.26 (平瀬介館)       | 軟体動物<br>Mollusca | サラサガイ                            | <i>Lioconcha fasrigiata</i>              |
| 1443             | 264                                |                    | 軟体動物<br>Mollusca | ヌノメガイ                            | <i>Periglypta puerpera</i>               |
| 1444             |                                    | F. No.41 (平瀬介館)    | 軟体動物<br>Mollusca | ハナガイ                             | <i>Placamen tiara</i>                    |
| 1445             |                                    | F. No.37 (平瀬介館)    | 軟体動物<br>Mollusca | サツマアサリ                           | <i>Antigona lamellaris</i>               |
| 1446             | 501                                |                    | 軟体動物<br>Mollusca | オキシジミガイ                          | <i>Cyclina sinensis</i>                  |
| 1447             | 123                                |                    | 軟体動物<br>Mollusca | ヌノメアサリ                           | <i>Protothaca (Novathaca) euglypta</i>   |
| 1448             |                                    | F. No.38 (平瀬介館)    | 軟体動物<br>Mollusca | アラヌノメガイ                          | <i>Periglypta reticulata</i>             |
| 1449             |                                    | F. No.40 (平瀬介館)    | 軟体動物<br>Mollusca | ビノスガイモドキ                         | <i>Venus (Ventricoloideea) foveolata</i> |
| 1450             |                                    | No.39 (平瀬介館)       | 軟体動物<br>Mollusca | マルスダレガイ<br>(シコロガイ)               | <i>Venus (Ventricoloideea) toreuma</i>   |
| 1451             |                                    | F. No.27 (平瀬介館)    | 軟体動物<br>Mollusca | マルオミナエシガイ                        | <i>Lioconcha castrensis</i>              |
| 1452             |                                    | F. No.34 (平瀬介館)    | 軟体動物<br>Mollusca | ホソステイナミガイ                        | <i>Gafrarium pectinatum</i>              |
| 1453             | 127                                |                    | 軟体動物<br>Mollusca | ウナシガイ                            | <i>Circe gibbia</i>                      |
| 1454             | 1417                               |                    | 軟体動物<br>Mollusca | オミナエシ                            | <i>Pitar (Pitarina) pellucidum</i>       |
| 1455             |                                    | No.280 (平瀬介館)      | 軟体動物<br>Mollusca | シラオガイ                            | <i>Circe scripta</i>                     |
| 1456             |                                    | F. No.36 (平瀬介館)    | 軟体動物<br>Mollusca | ケマンガイ                            | <i>Gafrarium divaricatum</i>             |
| 1457             |                                    | F. No.43 (平瀬介館)    | 軟体動物<br>Mollusca | —                                | <i>Chione (Timoclea) hizenensis</i>      |

|  | 現在の学名<br>Present species name  | 種類<br>Form  | 個体数<br>N | 産地<br>Locality | 採集・購入情報<br>Collection / Purchase Info | コメント<br>Comment |
|--|--------------------------------|-------------|----------|----------------|---------------------------------------|-----------------|
|  | <i>Paphia philippiana</i>      | 乾燥<br>dried | 1        | 淡路             | 平瀬介館より                                |                 |
|  | <i>Dosinia bilunulata</i>      | 乾燥<br>dried | 1        | 肥前             | 平瀬介館より                                |                 |
|  | <i>Dosinia amphidesmoides</i>  | 乾燥<br>dried | 3        | 大隅・大島          | 平瀬介館より                                |                 |
|  | <i>Dosinia corrugata</i>       | 乾燥<br>dried | 2        | 淡路             | 平瀬介館より                                |                 |
|  | <i>Dosinia scabriuscula</i>    | 乾燥<br>dried | 2        | 淡路             | 平瀬介館より                                |                 |
|  | <i>Dosinia histrio</i>         | 乾燥<br>dried | 2        | 琉球             | 平瀬介館より                                |                 |
|  | <i>Dosinia pubescens</i>       | 乾燥<br>dried | 2        | 淡路             | 平瀬介館より                                |                 |
|  | <i>Dosinia bilunulata</i>      | 乾燥<br>dried | 1        | 安房             | 平瀬介館より                                |                 |
|  | <i>Saxidomus purpurata</i>     | 乾燥<br>dried | 1        | 肥前             | 平瀬介館より                                |                 |
|  | <i>Macridiscus aequilatera</i> | 乾燥<br>dried | 2        | 陸前             | 平瀬介館より                                |                 |
|  | <i>Lioconcha castrensis</i>    | 乾燥<br>dried | 2        | 大隅・大島          | 平瀬介館より                                |                 |
|  | <i>Sunetta menstrualis</i>     | 乾燥<br>dried | 1        | 阿波・津田          | 平瀬介館より                                |                 |
|  | <i>Jitlada culter</i>          | 乾燥<br>dried | 2        | 肥前             | 平瀬介館より                                |                 |
|  | <i>Lioconcha fastigiata</i>    | 乾燥<br>dried | 2        | 大隅・大島          | 平瀬介館より                                |                 |
|  | <i>Periglypta puerpera</i>     | 乾燥<br>dried | 1        | 琉球             | 平瀬介館より                                |                 |
|  | <i>Placamen foliaceum</i>      | 乾燥<br>dried | 2        | 相模             | 平瀬介館より                                |                 |
|  | <i>Antigona lamellaris</i>     | 乾燥<br>dried | 1        | 淡路             | 平瀬介館より                                |                 |
|  | <i>Cyclina sinensis</i>        | 乾燥<br>dried | 1        | 肥前             | 平瀬介館より                                |                 |
|  | <i>Leukoma euglypta</i>        | 乾燥<br>dried | 2        | 天塩             | 平瀬介館より                                |                 |
|  | <i>Periglypta reticulata</i>   | 乾燥<br>dried | 1        | 琉球             | 平瀬介館より                                |                 |
|  | <i>Venus foveolata</i>         | 乾燥<br>dried | 2        | 紀伊             | 平瀬介館より                                |                 |
|  | <i>Globivenus toreuma</i>      | 乾燥<br>dried | 2        | 肥前             | 平瀬介館より                                |                 |
|  | <i>Lioconcha castrensis</i>    | 乾燥<br>dried | 2        | 大隅・大島          | 平瀬介館より                                |                 |
|  | <i>Gafrarium pectinatum</i>    | 乾燥<br>dried | 3        | 琉球             | 平瀬介館より                                |                 |
|  | <i>Gafrarium tumidum</i>       | 乾燥<br>dried | 2        | 琉球             | 平瀬介館より                                |                 |
|  | <i>Pitar pellucidus</i>        | 乾燥<br>dried | 3        | 屋久島            | 平瀬介館より                                |                 |
|  | <i>Circe undatina</i>          | 乾燥<br>dried | 2        | 淡路             | 平瀬介館より                                |                 |
|  | <i>Gafrarium divaricatum</i>   | 乾燥<br>dried | 2        | 紀伊             | 平瀬介館より                                |                 |
|  | <i>Timoclea costellifera</i>   | 乾燥<br>dried | 3        | 肥前             | 平瀬介館より                                |                 |

| 標本番号<br>KUZ-KYB- | 三高番号<br>Third Higher<br>School No. | その他番号<br>Other No. | 門<br>Phylum      | 資料名 / 和名<br>Name (Japanese name) | 資料名 / 学名<br>Name (Scientific name)          |
|------------------|------------------------------------|--------------------|------------------|----------------------------------|---|
| 1458             |                                    | F. No.42 (平瀬介館)    | 軟体動物<br>Mollusca | カノコアサリ                           | <i>Glycydonta marica</i>                    |
| 1459             |                                    | F. No.35 (平瀬介館)    | 軟体動物<br>Mollusca | ヒメイナミガイ                          | <i>Gafrarium dispar</i>                     |
| 1460             |                                    | No.281 (平瀬介館)      | 軟体動物<br>Mollusca | ビノスガイ                            | <i>Mercenaria stimpsoni</i>                 |
| 1461             |                                    | No.283 (平瀬介館)      | 軟体動物<br>Mollusca | スダレガイ                            | <i>Paphia euglypta</i>                      |
| 1462             |                                    | F. No.59 (平瀬介館)    | 軟体動物<br>Mollusca | オオイシカゲガイ                         | <i>Clinocardium nuttallii (Conrad)</i>      |
| 1463             |                                    | F. No.57 (平瀬介館)    | 軟体動物<br>Mollusca | アサザル                             | <i>Vasticardium alternatum</i>              |
| 1464             |                                    | F. No.66 (平瀬介館)    | 軟体動物<br>Mollusca | ギンギョガイ                           | <i>Discors lyratum</i>                      |
| 1465             |                                    | F. No.65 (平瀬介館)    | 軟体動物<br>Mollusca | スベリザル                            | <i>Laevicardium biradiatum</i>              |
| 1466             |                                    | F. No.56 (平瀬介館)    | 軟体動物<br>Mollusca | ナガザルガイ                           | <i>Vasticardium enode</i>                   |
| 1467             |                                    | F. No.58 (平瀬介館)    | 軟体動物<br>Mollusca | エゾイシカケガイ                         | <i>Clinocardium californiense</i>           |
| 1468             |                                    | No.67 (平瀬介館)       | 軟体動物<br>Mollusca | キンギョガイ                           | <i>Nemocardium beckeii</i>                  |
| 1469             |                                    | F. No.60 (平瀬介館)    | 軟体動物<br>Mollusca | イシカゲガイ                           | <i>Clinocardium californiense buellowii</i> |
| 1470             |                                    | F. No.63 (平瀬介館)    | 軟体動物<br>Mollusca | ボタンガイ                            | <i>Fulvia australis</i>                     |
| 1471             |                                    | F. No.64 (平瀬介館)    | 軟体動物<br>Mollusca | —                                | <i>Cardium (Fulvia) rugatum</i>             |
| 1472             |                                    | No.225 (平瀬介館)      | 軟体動物<br>Mollusca | アカガイ                             | <i>Scapharca broughtonii</i>                |
| 1473             | 811                                |                    | 軟体動物<br>Mollusca | リュウキュウアオイガイ                      | <i>Corculum cardissa</i>                    |
| 1474             |                                    | No.283 (平瀬介館)      | 軟体動物<br>Mollusca | リュウキュウザルガイ                       | <i>Vasticardium (Regozara) flavum</i>       |
| 1475             | 1108                               |                    | 軟体動物<br>Mollusca | トリガイ                             | <i>Fulvia mutica</i>                        |
| 1476             |                                    | F. No.61 (平瀬介館)    | 軟体動物<br>Mollusca | ヒシガイ                             | <i>Fragum bannoi</i>                        |
| 1477             |                                    | No.55 (平瀬介館)       | 軟体動物<br>Mollusca | ザルガイ                             | <i>Vasticardium burchardi</i>               |
| 1478             | 682                                |                    | 軟体動物<br>Mollusca | キヌザルガイ                           | <i>Vasticardium arenicola</i>               |
| 1479             |                                    | F. No.62 (平瀬介館)    | 軟体動物<br>Mollusca | マダラチゴトリガイ                        | <i>Laevicardium undatopictum</i>            |
| 1480             | 414                                |                    | 軟体動物<br>Mollusca | カワラガイ                            | <i>Fragum unedo</i>                         |
| 1481             |                                    | F. No.54 (平瀬介館)    | 軟体動物<br>Mollusca | クシケガイ                            | <i>Petricola (Rupellaria) cyclas</i>        |
| 1482             |                                    | F. No.53 (平瀬介館)    | 軟体動物<br>Mollusca | シロオビクイ                           | <i>Petricola carditoides</i>                |
| 1483             | 1262                               |                    | 軟体動物<br>Mollusca | イソハマグリ                           | <i>Atactodea striata</i>                    |
| 1484             | 518                                |                    | 軟体動物<br>Mollusca | クチバガイ                            | <i>Caecella chinensis</i>                   |
| 1485             |                                    | F. No.44 (平瀬介館)    | 軟体動物<br>Mollusca | オモヒバ                             | <i>Anomalocardia (Cryptonema) impressa</i>  |
| 1486             | 甲組 37                              |                    | 軟体動物<br>Mollusca | イタヤガイ                            | <i>Pecten (Notovola) albicans</i>           |

|  | 現在の学名<br>Present species name        | 種類<br>Form  | 個体数<br>N | 産地<br>Locality | 採集・購入情報<br>Collection / Purchase Info | コメント<br>Comment |
|--|--------------------------------------|-------------|----------|----------------|---------------------------------------|-----------------|
|  | <i>Timoclea marica</i>               | 乾燥<br>dried | 3        | 淡路             | 平瀬介館より                                |                 |
|  | <i>Gafrarium dispar</i>              | 乾燥<br>dried | 3        | 琉球             | 平瀬介館より                                |                 |
|  | <i>Mercenaria stimpsoni</i>          | 乾燥<br>dried | 1        | 陸奥             | 平瀬介館より                                |                 |
|  | <i>Paphia euglypta</i>               | 乾燥<br>dried | 1        | 淡路             | 平瀬介館より                                |                 |
|  | <i>Clinocardium nuttallii</i>        | 乾燥<br>dried | 1        | 釧路             | 平瀬介館より                                |                 |
|  | <i>Vasticardium pectiniforme</i>     | 乾燥<br>dried | 2        | 大隅・大島          | 平瀬介館より                                |                 |
|  | <i>Nemocardium australojaponicum</i> | 乾燥<br>dried | 2        | 大隅・大島          | 平瀬介館より                                |                 |
|  | <i>Acrosterigma biradiatum</i>       | 乾燥<br>dried | 2        | 大隅・大島          | 平瀬介館より                                |                 |
|  | <i>Vasticardium enode</i>            | 乾燥<br>dried | 1        | 土佐             | 平瀬介館より                                |                 |
|  | <i>Keenocardium californiense</i>    | 乾燥<br>dried | 1        | 千島             | 平瀬介館より                                |                 |
|  | <i>Nemocardium australojaponicum</i> | 乾燥<br>dried | 1        | 肥前             | 平瀬介館より                                |                 |
|  | <i>Keenocardium buellowi</i>         | 乾燥<br>dried | 2        | 伊予             | 平瀬介館より                                |                 |
|  | <i>Fulvia australis</i>              | 乾燥<br>dried | 3        | 大隅・大島          | 平瀬介館より                                |                 |
|  | <i>Fulvia aperta</i>                 | 乾燥<br>dried | 2        | 相模             | 平瀬介館より                                |                 |
|  | <i>Anadara broughtonii</i>           | 乾燥<br>dried | 1        | 伊予             | 平瀬介館より                                |                 |
|  | <i>Corculum cardissa</i>             | 乾燥<br>dried | 1        | 琉球             | 平瀬介館より                                |                 |
|  | <i>Vasticardium angulatum</i>        | 乾燥<br>dried | 1        | 琉球             | 平瀬介館より                                |                 |
|  | <i>Fulvia mutica</i>                 | 乾燥<br>dried | 1        | 和泉             | 平瀬介館より                                |                 |
|  | <i>Fragum carinatum</i>              | 乾燥<br>dried | 4        | 肥前             | 平瀬介館より                                |                 |
|  | <i>Vasticardium burchardi</i>        | 乾燥<br>dried | 1        | 安房             | 平瀬介館より                                |                 |
|  | <i>Vasticardium arenicola</i>        | 乾燥<br>dried | 1        | 淡路             | 平瀬介館より                                |                 |
|  | <i>Fulvia undatopicta</i>            | 乾燥<br>dried | 2        | 紀伊             | 平瀬介館より                                |                 |
|  | <i>Fragum unedo</i>                  | 乾燥<br>dried | 1        | 琉球             | 平瀬介館より                                |                 |
|  | <i>Rupellaria fabagella</i>          | 乾燥<br>dried | 2        | 肥前             | 平瀬介館より                                |                 |
|  | <i>Petricola carditoides</i>         | 乾燥<br>dried | 3        | 肥前             | 平瀬介館より                                |                 |
|  | <i>Atactodea striata</i>             | 乾燥<br>dried | 2        | 琉球             | 平瀬介館より                                |                 |
|  | <i>Coecella chinensis</i>            | 乾燥<br>dried | 2        | 肥前平戸           | 平瀬介館より                                |                 |
|  | <i>Cryptonema producta</i>           | 乾燥<br>dried | 2        | 台湾             | 平瀬介館より                                |                 |
|  | <i>Pecten albicans</i>               | 乾燥<br>dried | 1        | 相模             |                                       |                 |



| 標本番号<br>KUZ-KYB- | 三高番号<br>Third Higher<br>School No. | その他番号<br>Other No. | 門<br>Phylum      | 資料名 / 和名<br>Name (Japanese name) | 資料名 / 学名<br>Name (Scientific name)        |
|------------------|------------------------------------|--------------------|------------------|----------------------------------|---|
| 1487             | 1198                               |                    | 軟体動物<br>Mollusca | シオヤガイ                            | <i>Anomalodiscus squamosus</i>            |
| 1488             | 1621                               |                    | 軟体動物<br>Mollusca | ミゾガイ                             | <i>Siliqua pulchella</i>                  |
| 1489             | 121                                |                    | 軟体動物<br>Mollusca | ユキアシタガイ                          | <i>Cultrensis attenuatus</i>              |
| 1490             | 915                                |                    | 軟体動物<br>Mollusca | カモジガイ                            | <i>Lutraria arcuata</i>                   |
| 1491             |                                    | F. No.79 (平瀬介館)    | 軟体動物<br>Mollusca | オオミゾガイ                           | <i>Siliqua alta</i>                       |
| 1492             |                                    | F. No.71 (平瀬介館)    | 軟体動物<br>Mollusca | オチバガイ                            | <i>Psammotaea virescens</i>               |
| 1493             |                                    | No.288 (平瀬介館)      | 軟体動物<br>Mollusca | アシガイ                             | <i>Gari maculosa</i>                      |
| 1494             | 101                                |                    | 軟体動物<br>Mollusca | マスオガイ                            | <i>Psammotaea elongata</i>                |
| 1495             | 788                                |                    | 軟体動物<br>Mollusca | リュウキュウマスオガイ                      | <i>Asaphis dichotoma</i>                  |
| 1496             |                                    | No.292 (平瀬介館)      | 軟体動物<br>Mollusca | キタアゲマキガイ                         | <i>Solecortus divaricatus</i>             |
| 1497             |                                    | F. No.72 (平瀬介館)    | 軟体動物<br>Mollusca | フジナミガイ                           | <i>Soletellina boedainghausi</i>          |
| 1498             |                                    | F. No.88 (平瀬介館)    | 軟体動物<br>Mollusca | ウスカタヒラガイ                         | <i>Pandora bicarinata</i>                 |
| 1499             |                                    | F. No.89 (平瀬介館)    | 軟体動物<br>Mollusca | コカタビラ                            | <i>Myadora reeveana</i>                   |
| 1500             |                                    | No.297 (平瀬介館)      | 軟体動物<br>Mollusca | ミツカドカタビラガイ                       | <i>Myadora fluctussa</i>                  |
| 1501             |                                    | No.296 (平瀬介館)      | 軟体動物<br>Mollusca | ウスギヌ                             | <i>Anatina kamakurana</i>                 |
| 1502             |                                    | F. No.87 (平瀬介館)    | 軟体動物<br>Mollusca | オキナガイ                            | <i>Laternula (Laternulina) flexussa</i>   |
| 1503             |                                    | F. No.90 (平瀬介館)    | 軟体動物<br>Mollusca | サザナミガイ                           | <i>Lyonsia ventricosa</i>                 |
| 1504             |                                    | No.298 (平瀬介館)      | 軟体動物<br>Mollusca | オビクイ                             | <i>Entoderma navicula</i>                 |
| 1505             |                                    | F. No.84 (平瀬介館)    | 軟体動物<br>Mollusca | —                                | <i>Rocellaria (Spengleria) retzi</i>      |
| 1506             |                                    | F. No.83 (平瀬介館)    | 軟体動物<br>Mollusca | ツクエガイ                            | <i>Rocellaria cunneiformis</i>            |
| 1507             |                                    | No.294 (平瀬介館)      | 軟体動物<br>Mollusca | キヌマトイガイ                          | <i>Hiatella flaccida</i>                  |
| 1508             |                                    | F. No.85 (平瀬介館)    | 軟体動物<br>Mollusca | ニオガイモドキ                          | <i>Zirfaea subconstrica</i>               |
| 1509             |                                    | F. No.76 (平瀬介館)    | 軟体動物<br>Mollusca | —                                | <i>Corbula zelandiae</i>                  |
| 1510             |                                    | F. No.75 (平瀬介館)    | 軟体動物<br>Mollusca | ツマベニガイ                           | <i>Anisocorbula scaphoides</i>            |
| 1511             |                                    | F. No.74 (平瀬介館)    | 軟体動物<br>Mollusca | —                                | <i>Cryptomya elliptica</i>                |
| 1512             |                                    | No.290 (平瀬介館)      | 軟体動物<br>Mollusca | オオノガイ                            | <i>Mya (Areenomya) arenaria oonogai</i>   |
| 1513             | 甲組 48                              |                    | 軟体動物<br>Mollusca | オオノガイ                            | <i>Mya (Areenomya) arenaria oonogai</i>   |
| 1514             | F91                                |                    | 軟体動物<br>Mollusca | ベッコウソデガイ                         | <i>Portlandia (Portlandella) japonica</i> |
| 1515             | 甲組 34                              |                    | 軟体動物<br>Mollusca | サルボウ                             | <i>Scapharca subcrenata</i>               |

|  | 現在の学名<br>Present species name   | 種類<br>Form  | 個体数<br>N | 産地<br>Locality | 採集・購入情報<br>Collection / Purchase Info | コメント<br>Comment |
|--|---------------------------------|-------------|----------|----------------|---------------------------------------|-----------------|
|  | <i>Anomalodiscus squamosus</i>  | 乾燥<br>dried | 2        | 肥前             | 平瀬介館より                                |                 |
|  | <i>Siliqua pulchella</i>        | 乾燥<br>dried | 2        | 阿波・津田          | 平瀬介館より                                |                 |
|  | <i>Cultellus attenuatus</i>     | 乾燥<br>dried | 1        | 淡路             | 平瀬介館より                                |                 |
|  | <i>Lutraria rhynchaena</i>      | 乾燥<br>dried | 1        | 肥前             | 平瀬介館より                                |                 |
|  | <i>Siliqua alta</i>             | 乾燥<br>dried | 1        | 千島             | 平瀬介館より                                |                 |
|  | <i>Gari chinensis</i>           | 乾燥<br>dried | 2        | 丹後             | 平瀬介館より                                |                 |
|  | <i>Gari maculosa</i>            | 乾燥<br>dried | 2        | 淡路             | 平瀬介館より                                |                 |
|  | <i>Gari elongata</i>            | 乾燥<br>dried | 1        | 琉球             | 平瀬介館より                                |                 |
|  | <i>Asaphis violascens</i>       | 乾燥<br>dried | 1        | 琉球             | 平瀬介館より                                |                 |
|  | <i>Solecortus divaricatus</i>   | 乾燥<br>dried | 1        | 播磨             | 平瀬介館より                                |                 |
|  | <i>Hiatula boeddinghausi</i>    | 乾燥<br>dried | 1        | 安房             | 平瀬介館より                                |                 |
|  | <i>Pandora otukai</i>           | 乾燥<br>dried | 2        | 相模             | 平瀬介館より                                |                 |
|  | <i>Myadora reeveana</i>         | 乾燥<br>dried | 3        | 肥前             | 平瀬介館より                                |                 |
|  | <i>Myadora fluctuosa</i>        | 乾燥<br>dried | 3        | 肥前             | 平瀬介館より                                |                 |
|  | <i>Laternula anatina</i>        | 乾燥<br>dried | 2        | 淡路             | 平瀬介館より                                |                 |
|  | <i>Laternula anatina</i>        | 乾燥<br>dried | 2        | 安房             | 平瀬介館より                                |                 |
|  | <i>Lyonsia ventricosa</i>       | 乾燥<br>dried | 2        | 伊勢             | 平瀬介館より                                |                 |
|  | <i>Entodesma navicula</i>       | 乾燥<br>dried | 3        | 淡路             | 平瀬介館より                                |                 |
|  | <i>Spengleria mytiloides</i>    | 乾燥<br>dried | 1        | 土佐             | 平瀬介館より                                |                 |
|  | <i>Gastrochaena cuneiformis</i> | 乾燥<br>dried | 1        | 土佐             | 平瀬介館より                                |                 |
|  | <i>Hiatella arctica</i>         | 乾燥<br>dried | 3        | 淡路             | 平瀬介館より                                |                 |
|  | <i>Penitella gabbii</i>         | 乾燥<br>dried | 2        | 肥前             | 平瀬介館より                                |                 |
|  | <i>Corbula zelandica</i>        | 乾燥<br>dried | 4        | 淡路             | 平瀬介館より                                |                 |
|  | <i>Corbula scaphoides</i>       | 乾燥<br>dried | 2        | 紀伊             | 平瀬介館より                                |                 |
|  | <i>Cryptomya elliptica</i>      | 乾燥<br>dried | 4        | 伊勢             | 平瀬介館より                                |                 |
|  | <i>Mya arenaria</i>             | 乾燥<br>dried | 1        | 伊予             | 平瀬介館より                                |                 |
|  | <i>Mya arenaria</i>             | 乾燥<br>dried | 1        | 伊予             |                                       |                 |
|  | <i>Megayoldia japonica</i>      | 乾燥<br>dried | 2        | 阿波             |                                       |                 |
|  | <i>Anadara kagoshimensis</i>    | 乾燥<br>dried | 1        | 丹後             |                                       |                 |

| 標本番号<br>KUZ-KYB- | 三高番号<br>Third Higher<br>School No. | その他番号<br>Other No. | 門<br>Phylum      | 資料名 / 和名<br>Name (Japanese name) | 資料名 / 学名<br>Name (Scientific name)          |
|------------------|------------------------------------|--------------------|------------------|----------------------------------|---|
| 1516             | 甲組 33                              |                    | 軟体動物<br>Mollusca | ハイガイ                             | <i>Tegillarca granosa</i>                   |
| 1517             |                                    | F. No.70 (平瀬介館)    | 軟体動物<br>Mollusca | シロインコ                            | <i>Septifer excisus</i>                     |
| 1518             | 乙組 35                              |                    | 軟体動物<br>Mollusca | ヒバリガイ                            | <i>Modiolus agripetus</i>                   |
| 1519             |                                    |                    | 軟体動物<br>Mollusca | イガイ                              | <i>Mytilus coruscus</i>                     |
| 1520             | 甲組 32                              |                    | 軟体動物<br>Mollusca | ナミマガシワガイ                         | <i>Anomia chinensis</i>                     |
| 1521             |                                    |                    | 軟体動物<br>Mollusca | アコヤガイ                            | <i>Pinctada fucata</i>                      |
| 1522             |                                    | No.238 (平瀬介館)      | 軟体動物<br>Mollusca | アコヤガイ                            | <i>Pinctada fucata</i>                      |
| 1523             | 乙組 36                              |                    | 軟体動物<br>Mollusca | ツキヒガイ                            | <i>Amusium japonicum</i>                    |
| 1524             |                                    |                    | 軟体動物<br>Mollusca | ツキヒガイ                            | <i>Amusium japonicum</i>                    |
| 1525             |                                    |                    | 軟体動物<br>Mollusca | シュモクガイ                           | <i>Malleus albus</i>                        |
| 1526             |                                    |                    | 軟体動物<br>Mollusca | マガキ                              | <i>Crassostrea gigas</i>                    |
| 1527             | 甲組 38                              |                    | 軟体動物<br>Mollusca | マガキ                              | <i>Crassostrea gigas</i>                    |
| 1528             | 乙組 38                              |                    | 軟体動物<br>Mollusca | ミノガイ                             | <i>Lima sowerbyi</i>                        |
| 1529             |                                    |                    | 軟体動物<br>Mollusca | アサリ                              | <i>Tapes (Amygdala) philippinarum</i>       |
| 1530             | 乙組 46                              |                    | 軟体動物<br>Mollusca | オニアサリ                            | <i>Protothaca jedoensis</i>                 |
| 1531             | 乙組 44                              |                    | 軟体動物<br>Mollusca | ワスレガイ                            | <i>Cyclosunetta menstrualis</i>             |
| 1532             | 乙組 47                              |                    | 軟体動物<br>Mollusca | オキアサリ                            | <i>Gomphina (Maacridiscus) veneriformis</i> |
| 1533             |                                    |                    | 軟体動物<br>Mollusca | オキシジミガイ                          | <i>Cyclina sinensis</i>                     |
| 1534             |                                    |                    | 軟体動物<br>Mollusca | ワスレガイ                            | <i>Cyclosunetta menstrualis</i>             |
| 1535             | 乙組 43                              |                    | 軟体動物<br>Mollusca | ウチムラサキ                           | <i>Saxidomus purpuratus</i>                 |
| 1536             | 乙組 45                              |                    | 軟体動物<br>Mollusca | オキシジミガイ                          | <i>Cyclina sinensis</i>                     |
| 1537             |                                    | F. No.52 (平瀬介館)    | 軟体動物<br>Mollusca | —                                | <i>Venerupis macrophylla</i>                |
| 1538             |                                    | No.284 (平瀬介館)      | 軟体動物<br>Mollusca | マツカゼガイ                           | <i>Noteirus mitis</i>                       |
| 1539             |                                    |                    | 軟体動物<br>Mollusca | リュウキュウアオイガイ                      | <i>Corculum cardissa</i>                    |
| 1540             |                                    | No.287 (平瀬介館)      | 軟体動物<br>Mollusca | サルノカシラガイ                         | <i>Psendochama retroversa</i>               |
| 1541             | 乙組 48                              |                    | 軟体動物<br>Mollusca | サルノカシラガイ                         | <i>Psendochama retroversa</i>               |
| 1542             |                                    | No.285 (平瀬介館)      | 軟体動物<br>Mollusca | ヌノメセミアサリ                         | <i>Claudiconcha monstrosa</i>               |
| 1543             |                                    | F. No.78 (平瀬介館)    | 軟体動物<br>Mollusca | タカノハガイ                           | <i>Eusculus Philippianus</i>                |
| 1544             |                                    | F. No.82 (平瀬介館)    | 軟体動物<br>Mollusca | オオマテ                             | <i>Solen grandis</i>                        |

|  | 現在の学名<br>Present species name  | 種類<br>Form  | 個体数<br>N | 産地<br>Locality | 採集・購入情報<br>Collection / Purchase Info | コメント<br>Comment |
|--|--------------------------------|-------------|----------|----------------|---------------------------------------|-----------------|
|  | <i>Tegillarca granosa</i>      | 乾燥<br>dried | 1        | 備前             |                                       |                 |
|  | <i>Septifer excisus</i>        | 乾燥<br>dried | 1        | 大隅・大島          | 平瀬介館より                                |                 |
|  | <i>Modiolus nipponicus</i>     | 乾燥<br>dried | 2        | 肥前             |                                       |                 |
|  | <i>Mytilus unguiculatus</i>    | 乾燥<br>dried | 2        | 相模・三崎          | 1899/8 採集                             |                 |
|  | <i>Anomia chinensis</i>        | 乾燥<br>dried | 1        | 淡路             |                                       |                 |
|  | <i>Pinctada fucata</i>         | 乾燥<br>dried | 1        | 相模・三崎          | 1899/8 宍戸採集                           |                 |
|  | <i>Pinctada fucata</i>         | 乾燥<br>dried | 1        | 淡路             | 平瀬介館より                                |                 |
|  | <i>Ylistrum japonicum</i>      | 乾燥<br>dried | 1        | 紀伊             |                                       |                 |
|  | <i>Ylistrum japonicum</i>      | 乾燥<br>dried | 1        | 鹿児島湾           |                                       |                 |
|  | <i>Malleus albus</i>           | 乾燥<br>dried | 1        | 江ノ島            | 1896/8 宍戸一郎所有                         |                 |
|  | <i>Magallana gigas</i>         | 乾燥<br>dried | 2        | 京都市場           | 1900/1 宍戸                             |                 |
|  | <i>Magallana gigas</i>         | 乾燥<br>dried | 1        | 淡路             |                                       |                 |
|  | <i>Lima vulgaris</i>           | 乾燥<br>dried | 1        | 紀伊             |                                       |                 |
|  | <i>Ruditapes philippinarum</i> | 乾燥<br>dried | 1        | —              |                                       |                 |
|  | <i>Leukoma jedoensis</i>       | 乾燥<br>dried | 1        | 淡路             |                                       |                 |
|  | <i>Sunetta menstrualis</i>     | 乾燥<br>dried | 1        | 阿波             |                                       |                 |
|  | <i>Macridiscus multifarius</i> | 乾燥<br>dried | 1        | 阿波             |                                       |                 |
|  | <i>Cyclina sinensis</i>        | 乾燥<br>dried | 2        | —              |                                       |                 |
|  | <i>Sunetta menstrualis</i>     | 乾燥<br>dried | 1        | —              |                                       |                 |
|  | <i>Saxidomus purpurata</i>     | 乾燥<br>dried | 1        | 淡路             |                                       |                 |
|  | <i>Cyclina sinensis</i>        | 乾燥<br>dried | 1        | 肥前             |                                       |                 |
|  | <i>Irus macrophylla</i>        | 乾燥<br>dried | 2        | 肥前             | 平瀬介館より                                |                 |
|  | <i>Irus mitis</i>              | 乾燥<br>dried | 3        | 淡路             | 平瀬介館より                                |                 |
|  | <i>Corculum cardissa</i>       | 乾燥<br>dried | 1        | 江ノ島            | 宍戸所有                                  |                 |
|  | <i>Pseudochama retroversa</i>  | 乾燥<br>dried | 2        | 伊予             | 平瀬介館より                                |                 |
|  | <i>Pseudochama retroversa</i>  | 乾燥<br>dried | 1        | 伊予             |                                       |                 |
|  | <i>Petricola monstrosa</i>     | 乾燥<br>dried | 2        | 肥前             | 平瀬介館より                                |                 |
|  | <i>Ensiculus cultellus</i>     | 乾燥<br>dried | 2        | 紀伊             | 平瀬介館より                                |                 |
|  | <i>Solen grandis</i>           | 乾燥<br>dried | 2        | 播磨             | 平瀬介館より                                |                 |

| 標本番号<br>KUZ-KYB- | 三高番号<br>Third Higher<br>School No. | その他番号<br>Other No. | 門<br>Phylum      | 資料名 / 和名<br>Name (Japanese name) | 資料名 / 学名<br>Name (Scientific name)  |
|------------------|------------------------------------|--------------------|------------------|----------------------------------|---|
| 1545             |                                    | F. No.80 (平瀬介館)    | 軟体動物<br>Mollusca | アカマテガイ                           | <i>Solen gordonis</i>   |
| 1546             |                                    | No.567 (平瀬介館)      | 軟体動物<br>Mollusca | リュウキュウマテガイ                       | <i>Solen sloani</i>   |
| 1547             | 甲組 43                              |                    | 軟体動物<br>Mollusca | ナミノコガイ                           | <i>Latona cuneata</i>   |
| 1548             | 乙組 49                              |                    | 軟体動物<br>Mollusca | マスオガイ                            | <i>Psammotaea elongata</i>  |
| 1549             | 乙組 50                              |                    | 軟体動物<br>Mollusca | イソシジミ                            | <i>Soletellina (Nuttallia) Soletellina</i><br><i>(Nuttallia) obivacea</i> |
| 1550             | 664                                |                    | 軟体動物<br>Mollusca | シラナミガイ                           | <i>Tridachna (Vulgodacna) maxima</i>                                      |
| 1551             |                                    | No.286 (平瀬介館)      | 軟体動物<br>Mollusca | ヒメジャコ                            | <i>Tridachna (Chametrea) crocea</i>                                       |
| 1552             | 431                                |                    | 刺胞動物<br>Cnidaria | —                                | <i>Xiphiguria auceps</i>  |
| 1553             |                                    | F. No.69 (平瀬介館)    | 軟体動物<br>Mollusca | シャゴウガイ                           | <i>Hippopus hippopus</i>  |
| 1554             | 乙組 42                              |                    | 軟体動物<br>Mollusca | イチヨウシラトリガイ                       | <i>Arcopagia (Merisca) diaphana</i>                                       |
| 1555             |                                    | No.394             | 軟体動物<br>Mollusca | ベニガイ                             | <i>Tellinella (Pharaonella) perrieri</i>                                  |
| 1556             |                                    | No.265 (平瀬介館)      | 軟体動物<br>Mollusca | ベニガイ                             | <i>Tellinella (Pharaonella) perrieri</i>                                  |
| 1557             | 甲組 42                              |                    | 軟体動物<br>Mollusca | サクラガイ                            | <i>Fablinia nitidula</i>  |
| 1558             |                                    |                    | 軟体動物<br>Mollusca | —                                | <i>Margaritifera</i> sp.  |
| 1559             | 乙組 40                              |                    | 軟体動物<br>Mollusca | イケチヨウガイ                          | <i>Hyriopsis (Limnoscapha) schlegelii</i>                                 |
| 1560             |                                    |                    | 軟体動物<br>Mollusca | イケチヨウガイ                          | <i>Hyriopsis (Limnoscapha) schlegelii</i>                                 |
| 1561             |                                    |                    | 軟体動物<br>Mollusca | バカガイ                             | <i>Mactra chinensis</i>   |
| 1562             | 甲組 39                              |                    | 軟体動物<br>Mollusca | ウメノハナガイ                          | <i>Pillucina pisidium</i>   |
| 1563             | 乙組 41                              |                    | 軟体動物<br>Mollusca | イシガイ                             | <i>Unio douglasoe</i>   |
| 1564             |                                    | F. No.86 (平瀬介館)    | 軟体動物<br>Mollusca | スズガイ                             | <i>Jouannetia cumingii</i>  |
| 1565             |                                    | No.295 (平瀬介館)      | 軟体動物<br>Mollusca | トゲスズガイ                           | <i>Jouannetia (Pholadopsis) globulosa</i>                                 |
| 1566             |                                    |                    | 軟体動物<br>Mollusca | —                                | <i>Dosinella proscheli</i>  |
| 1567             |                                    | No.558 (平瀬介館)      | 軟体動物<br>Mollusca | ハブタエタマエガイ                        | <i>Musculus laevigatus</i>  |
| 1568             |                                    | No.557 (平瀬介館)      | 軟体動物<br>Mollusca | ヤマホトトギス                          | <i>Musculus japonica</i>  |
| 1569             |                                    | No.554 (平瀬介館)      | 軟体動物<br>Mollusca | ナミマガシワガイ                         | <i>Anomia chinensis</i>   |
| 1570             | 甲組 35                              |                    | 軟体動物<br>Mollusca | イガイ                              | <i>Mytilus coruscus</i>   |
| 1571             | 122                                |                    | 軟体動物<br>Mollusca | イガイ                              | <i>Mytilus coruscus</i>   |
| 1572             |                                    |                    | 軟体動物<br>Mollusca | マドガイ                             | <i>Placuna placenta</i>   |
| 1573             |                                    |                    | 軟体動物<br>Mollusca | ツキヒガイ                            | <i>Amusium japonicum</i>  |

|  | 現在の学名<br>Present species name      | 種類<br>Form  | 個体数<br>N | 産地<br>Locality         | 採集・購入情報<br>Collection / Purchase Info | コメント<br>Comment     |
|--|------------------------------------|-------------|----------|------------------------|---------------------------------------|---------------------|
|  | <i>Solen gordonis</i>              | 乾燥<br>dried | 2        | 淡路                     | 平瀬介館より                                |                     |
|  | <i>Solen sloanii</i>               | 乾燥<br>dried | 2        | 琉球                     | 平瀬介館より                                |                     |
|  | <i>Latona cuneata</i>              | 乾燥<br>dried | 2        | —                      |                                       |                     |
|  | <i>Gari elongata</i>               | 乾燥<br>dried | 1        | 琉球                     |                                       |                     |
|  | <i>Nuttallia japonica</i>          | 乾燥<br>dried | 1        | 阿波                     |                                       |                     |
|  | <i>Tridacna maxima</i>             | 乾燥<br>dried | 1        | 大隅・喜界島                 | 平瀬介館より                                |                     |
|  | <i>Tridacna crocea</i>             | 乾燥<br>dried | 1        | 大隅・大島                  | 平瀬介館より                                |                     |
|  | <i>Pterogorgia anceps</i>          | 乾燥<br>dried | 1        | Florida or West Indies |                                       |                     |
|  | <i>Hippopus hippopus</i>           | 乾燥<br>dried | 1        | 琉球                     | 平瀬介館より                                |                     |
|  | <i>Serratina diaphana</i>          | 乾燥<br>dried | 1        | 備中                     |                                       |                     |
|  | <i>Pharaonella sieboldii</i>       | 乾燥<br>dried | 1        | 紀州                     |                                       | ラベルに「Hikata Kishiu」 |
|  | <i>Pharaonella sieboldii</i>       | 乾燥<br>dried | 2        | 紀伊                     | 平瀬介館より                                |                     |
|  | <i>Nitidotellina hokkaidoensis</i> | 乾燥<br>dried | 5        | 和泉                     |                                       |                     |
|  | <i>Margaritifera</i> sp.           | 乾燥<br>dried | 1        | 北海道                    |                                       |                     |
|  | <i>Sinohyriopsis schlegelii</i>    | 乾燥<br>dried | 1        | 山城                     |                                       |                     |
|  | <i>Sinohyriopsis schlegelii</i>    | 乾燥<br>dried | 2        | —                      |                                       |                     |
|  | <i>Mactra chinensis</i>            | 乾燥<br>dried | 1        | —                      | 黒岩? 寄贈                                |                     |
|  | <i>Pillucina pisidium</i>          | 乾燥<br>dried | 3        | 肥前                     |                                       |                     |
|  | <i>Nodularia douglasiae</i>        | 乾燥<br>dried | 1        | 山城                     |                                       |                     |
|  | <i>Jouannetia cumingii</i>         | 乾燥<br>dried | 2        | 紀伊                     | 平瀬介館より                                |                     |
|  | <i>Jouannetia globulosa</i>        | 乾燥<br>dried | 2        | 紀伊                     | 平瀬介館より                                |                     |
|  | <i>Dosinia angulosa</i>            | 乾燥<br>dried | 1        | シナガワ                   |                                       |                     |
|  | <i>Musculus discors</i>            | 乾燥<br>dried | 1        | —                      | 平瀬介館より                                |                     |
|  | <i>Arcuatula japonica</i>          | 乾燥<br>dried | 2        | 伊勢                     | 平瀬介館より                                |                     |
|  | <i>Anomia chinensis</i>            | 乾燥<br>dried | 2        | 伊予                     | 平瀬介館より                                |                     |
|  | <i>Mytilus unguiculatus</i>        | 乾燥<br>dried | 1        | 淡路                     |                                       |                     |
|  | <i>Mytilus unguiculatus</i>        | 乾燥<br>dried | 1        | 淡路                     | 平瀬介館より                                |                     |
|  | <i>Placuna placenta</i>            | 乾燥<br>dried | 1        | 台湾                     | 島津製作所標本部                              |                     |
|  | <i>Ylistrum japonicum</i>          | 乾燥<br>dried | 1        | —                      |                                       |                     |

| 標本番号<br>KUZ-KYB- | 三高番号<br>Third Higher<br>School No. | その他番号<br>Other No. | 門<br>Phylum      | 資料名 / 和名<br>Name (Japanese name) | 資料名 / 学名<br>Name (Scientific name)         |
|------------------|------------------------------------|--------------------|------------------|----------------------------------|--|
| 1574             | 373                                |                    | 軟体動物<br>Mollusca | モトリニシキガイ                         | <i>Polynemamussium intuscostatum</i>       |
| 1575             |                                    |                    | 軟体動物<br>Mollusca | ウラカガミ                            | <i>Dasinella Penicillata</i>               |
| 1576             | 甲組 47                              |                    | 軟体動物<br>Mollusca | トリガイ                             | <i>Fulvia mutica</i>                       |
| 1577             | 甲組 41                              |                    | 軟体動物<br>Mollusca | ドブガイ                             | <i>Anodonta (Siananodonta) woodiana</i>    |
| 1578             | 甲組 46                              |                    | 軟体動物<br>Mollusca | アサリ                              | <i>Tapes (Amygdala) philippinarum</i>      |
| 1579             | 甲組 45                              |                    | 軟体動物<br>Mollusca | ハマグリ                             | <i>Meretrix lusoria</i>                    |
| 1580             |                                    | No.566 (平瀬介館)      | 軟体動物<br>Mollusca | シオツガイ                            | <i>Petricolirus aequistriata</i>           |
| 1581             |                                    | No.278 (平瀬介館)      | 軟体動物<br>Mollusca | ハマグリ                             | <i>Meretrix lusoria</i>                    |
| 1582             |                                    |                    | 軟体動物<br>Mollusca | マテガイ                             | <i>Solen strictus</i>                      |
| 1583             | 甲組 49                              |                    | 軟体動物<br>Mollusca | アカマテガイ                           | <i>Solen gordonis</i>                      |
| 1584             |                                    |                    | 軟体動物<br>Mollusca | アカマテガイ                           | <i>Solen gordonis</i>                      |
| 1585             | 甲組 44                              |                    | 軟体動物<br>Mollusca | バカガイ                             | <i>Mactra chinensis</i>                    |
| 1586             | 甲組 50                              |                    | 軟体動物<br>Mollusca | アゲマキガイ                           | <i>Sinonovacula constricta</i>             |
| 1587             |                                    | No.293 (平瀬介館)      | 軟体動物<br>Mollusca | アゲマキガイ                           | <i>Sinonovacula constricta</i>             |
| 1588             |                                    | No.181 (平瀬介館)      | 軟体動物<br>Mollusca | セタシジミ                            | <i>Corbicula sandai</i>                    |
| 1589             | 甲組 40                              |                    | 軟体動物<br>Mollusca | マシジミ                             | <i>Corbiculina leana</i>                   |
| 1590             |                                    | No.553 (平瀬介館)      | 軟体動物<br>Mollusca | カゴガイ                             | <i>Fimbia soverbii</i>                     |
| 1591             | 507                                |                    | 軟体動物<br>Mollusca | ニオガイ                             | <i>Barnea (Anchomasa) manilensis</i>       |
| 1592             | 857                                |                    | 軟体動物<br>Mollusca | カモメガイ                            | <i>Pholadidea (Penitella) kamakurensis</i> |
| 1593             | 176                                |                    | 軟体動物<br>Mollusca | カワシンジュガイ                         | <i>Margaritifera laevis</i>                |
| 1594             |                                    |                    | 軟体動物<br>Mollusca | アカガイ                             | <i>Scapharca broughtonii</i>               |
| 1595             |                                    |                    | 軟体動物<br>Mollusca | イケチヨウガイ                          | <i>Hyriopsis (Limnoscapha) schlegelii</i>  |
| 1596             | 22                                 |                    | 軟体動物<br>Mollusca | マルドブガイ                           | <i>Anodonta calypigos</i>                  |
| 1597             |                                    | No.565 (平瀬介館)      | 軟体動物<br>Mollusca | オオトリガイ                           | <i>Lutraria maxima</i>                     |
| 1598             |                                    |                    | 軟体動物<br>Mollusca | コマタガイ                            | <i>Gomphima (Macridiscus) melanaegis</i>   |
| 1599             |                                    | No.580 (平瀬介館)      | 軟体動物<br>Mollusca | クロマルフミガイ                         | <i>Cyclocardia ferruginea</i>              |
| 1600             |                                    |                    | 軟体動物<br>Mollusca | マガキ                              | <i>Crassostrea gigas</i>                   |
| 1601             |                                    |                    | 軟体動物<br>Mollusca | マガキ                              | <i>Crassostrea gigas</i>                   |
| 1602             | 1213                               |                    | 軟体動物<br>Mollusca | マテガイ                             | <i>Solen strictus Gould</i>                |

|  | 現在の学名<br>Present species name     | 種類<br>Form  | 個体数<br>N | 産地<br>Locality      | 採集・購入情報<br>Collection / Purchase Info | コメント<br>Comment    |
|--|-----------------------------------|-------------|----------|---------------------|---------------------------------------|--------------------|
|  | <i>Parvamussium intuscostatum</i> | 乾燥<br>dried | 1        | Off Fisher's Island |                                       |                    |
|  | <i>Dosinia corrugata</i>          | 乾燥<br>dried | 1        | 東京・品川               |                                       |                    |
|  | <i>Fulvia mutica</i>              | 乾燥<br>dried | 1        | 伊勢                  |                                       |                    |
|  | <i>Sinanodonta lauta</i>          | 乾燥<br>dried | 1        | 三河                  |                                       |                    |
|  | <i>Ruditapes philippinarum</i>    | 乾燥<br>dried | 2        | 淡路                  |                                       |                    |
|  | <i>Meretrix lusoria</i>           | 乾燥<br>dried | 1        | 伊勢                  |                                       |                    |
|  | <i>Petricola aequistriata</i>     | 乾燥<br>dried | 1        | 播磨                  | 平瀬介館より                                |                    |
|  | <i>Meretrix lusoria</i>           | 乾燥<br>dried | 2        | 伊勢                  | 平瀬介館より                                | 教養部のラベルには伊予産とあるが誤り |
|  | <i>Solen strictus</i>             | 乾燥<br>dried | 2        | —                   |                                       |                    |
|  | <i>Solen gordonis</i>             | 乾燥<br>dried | 1        | 淡路                  |                                       |                    |
|  | <i>Solen gordonis</i>             | 乾燥<br>dried | 2        | 肥前                  | 黒岩? 寄贈                                |                    |
|  | <i>Maetra chinensis</i>           | 乾燥<br>dried | 1        | 淡路                  |                                       |                    |
|  | <i>Sinonovacula constricta</i>    | 乾燥<br>dried | 1        | 備前                  |                                       |                    |
|  | <i>Sinonovacula constricta</i>    | 乾燥<br>dried | 1        | 備前                  | 平瀬介館より                                |                    |
|  | <i>Corbicula sandai</i>           | 乾燥<br>dried | 3        | 琵琶湖                 | 平瀬介館より                                |                    |
|  | <i>Corbicula fluminea</i>         | 乾燥<br>dried | 1        | 山城                  |                                       |                    |
|  | <i>Fimbria soverbii</i>           | 乾燥<br>dried | 1        | 大隅・大島               | 平瀬介館より                                |                    |
|  | <i>Barnea fragilis</i>            | 乾燥<br>dried | 2        | 淡路                  | 平瀬介館より                                |                    |
|  | <i>Penitella</i> sp.              | 乾燥<br>dried | 1        | 肥前                  | 平瀬介館より                                |                    |
|  | <i>Margaritifera laevis</i>       | 乾燥<br>dried | 1        | 擇捉島                 | 平瀬介館より                                |                    |
|  | <i>Anadara broughtonii</i>        | 乾燥<br>dried | 1        | —                   |                                       |                    |
|  | <i>Sinohyriopsis schlegelii</i>   | 乾燥<br>dried | 1        | 相模・三崎               | 動物標本社                                 |                    |
|  | <i>Sinanodonta calipygos</i>      | 乾燥<br>dried | 1        | 山城・巨椋池              | 平瀬介館より                                |                    |
|  | <i>Lutraria maxima</i>            | 乾燥<br>dried | 1        | 伊予                  | 平瀬介館より                                |                    |
|  | <i>Macridiscus aequilatera</i>    | 乾燥<br>dried | 2        | 陸前・壮簾郡・渡波           | 穴戸採集                                  |                    |
|  | <i>Cyclocardia ferruginea</i>     | 乾燥<br>dried | 1        | 相模                  | 平瀬介館より                                |                    |
|  | <i>Magallana gigas</i>            | 乾燥<br>dried | 1        | 陸前・壮簾郡・渡波           | 穴戸採集                                  |                    |
|  | <i>Magallana gigas</i>            | 乾燥<br>dried | 3        | 広島 (京都市場買入)         | 穴戸所有                                  |                    |
|  | <i>Solen strictus</i>             | 乾燥<br>dried | 2        | 肥前                  | 平瀬介館より                                |                    |



| 標本番号<br>KUZ-KYB- | 三高番号<br>Third Higher<br>School No. | その他番号<br>Other No. | 門<br>Phylum      | 資料名 / 和名<br>Name (Japanese name) | 資料名 / 学名<br>Name (Scientific name)            |
|------------------|------------------------------------|--------------------|------------------|----------------------------------|---|
| 1603             |                                    | 105                | 軟体動物<br>Mollusca | マテガイ                             | <i>Solen ststrictus</i> Gould                 |
| 1604             | 1265                               | 102                | 軟体動物<br>Mollusca | ホタテガイ                            | <i>Patinopscten (Mizuhopecten) yessoensis</i> |
| 1605             | 乙組 37                              | 104                | 軟体動物<br>Mollusca | ウミギク                             | <i>Spondylus barbatus</i>                     |
| 1606             |                                    | 103                | 軟体動物<br>Mollusca | イタボガキ                            | <i>Ostrea denselamellosa</i>                  |
| 1607             |                                    |                    | 軟体動物<br>Mollusca | カラスガイ                            | <i>Cristaria plicata</i>                      |
| 1608             |                                    |                    | 刺胞動物<br>Cnidaria | —                                | <i>Xiphigorgia auceps</i>                     |
| 1609             |                                    |                    | 軟体動物<br>Mollusca | サザエ                              | <i>Batillus cornutus</i>                      |
| 1610             |                                    |                    | 軟体動物<br>Mollusca | ケマンガイ                            | <i>Grafranium divaricatum</i>                 |
| 1611             |                                    | No.562 (平瀬介館)      | 軟体動物<br>Mollusca | ウミアサガイ                           | <i>Ctena delocatula</i>                       |
| 1612             |                                    |                    | 軟体動物<br>Mollusca | ヤマトシジミ                           | <i>Carbicula japonica</i>                     |
| 1613             |                                    | No.261 (平瀬介館)      | 軟体動物<br>Mollusca | タガイ                              | <i>Anodonta (Sinanodonta) japonica</i>        |
| 1614             |                                    |                    | 軟体動物<br>Mollusca | イケチヨウガイ                          | <i>Hyriopsis (Limnoscapha) schlegelii</i>     |
| 1615             |                                    |                    | 軟体動物<br>Mollusca | トコブシ                             | <i>Sulculus diversicolor aquatilis</i>        |
| 1616             |                                    |                    | 軟体動物<br>Mollusca | ヤマトシジミ                           | <i>Corbicula japonica</i>                     |
| 1617             |                                    | No.11 (平瀬介館)       | 軟体動物<br>Mollusca | オニノキバガイ                          | <i>Tosatrchus attenuatus</i>                  |
| 1618             |                                    |                    | 軟体動物<br>Mollusca | —                                | <i>Mytilus</i> sp.                            |
| 1619             |                                    |                    | 軟体動物<br>Mollusca | オキシジミ                            | <i>Cyclina sinensis</i>                       |
| 1620             |                                    |                    | 軟体動物<br>Mollusca | —                                | <i>Mytilus</i> sp.                            |
| 1621             |                                    |                    | 軟体動物<br>Mollusca | —                                | <i>Tapes (Amygdala) sp.</i>                   |
| 1622             |                                    |                    | 軟体動物<br>Mollusca | マルヒナガイ                           | <i>Phacosoma troscheli</i>                    |
| 1623             |                                    |                    | 軟体動物<br>Mollusca | ドブガイ                             | <i>Anodonta (Sinanodonta) woodiana</i>        |
| 1624             |                                    | 103                | 軟体動物<br>Mollusca | クロシュミセン                          | <i>Malleus malleus</i>                        |
| 1625             |                                    |                    | 軟体動物<br>Mollusca | マベ                               | <i>Pteria (Magnavicula) penguin</i>           |
| 1626             |                                    |                    | 軟体動物<br>Mollusca | —                                | <i>Acra</i> sp.                               |
| 1627             |                                    |                    | 軟体動物<br>Mollusca | シラガイ                             | <i>Dosinia troscheli</i>                      |
| 1628             |                                    | No.550 (平瀬介館)      | 軟体動物<br>Mollusca | ハナエガイ                            | <i>Barbatia (Ustularca) stearnsi</i>          |
| 1629             |                                    |                    | 軟体動物<br>Mollusca | ウズラミヤシロガイ                        | <i>Tonna tessellata</i>                       |
| 1630             |                                    |                    | 軟体動物<br>Mollusca | —                                | <i>Crepidula</i> sp.                          |
| 1631             | 644                                |                    | 軟体動物<br>Mollusca | クマサカガイ                           | <i>Xenophora pallida</i>                      |

|  | 現在の学名<br>Present species name   | 種類<br>Form  | 個体数<br>N | 産地<br>Locality | 採集・購入情報<br>Collection / Purchase Info | コメント<br>Comment |
|--|---------------------------------|-------------|----------|----------------|---------------------------------------|-----------------|
|  | <i>Solen strictus</i>           | 乾燥<br>dried | 2        | 相模・三崎          | 1899/8 穴戸採集                           |                 |
|  | <i>Mizuhopecten yessoensis</i>  | 乾燥<br>dried | 1        | 厚岸             | 平瀬介館より                                |                 |
|  | <i>Spondylus squamosus</i>      | 乾燥<br>dried | 1        | 紀伊             |                                       |                 |
|  | <i>Ostrea denselamellosa</i>    | 乾燥<br>dried | 1        | 東京・品川          | 穴戸採集 穴戸一郎所有                           |                 |
|  | <i>Cristaria</i> sp.            | 乾燥<br>dried | 1        | —              |                                       |                 |
|  | <i>Pterogorgia anceps</i>       | 乾燥<br>dried | 1        | Florida        |                                       |                 |
|  | <i>Turbo sazae</i>              | 乾燥<br>dried | 1        | —              |                                       |                 |
|  | <i>Gafrarium divaricatum</i>    | 乾燥<br>dried | 6        | 和歌山・田辺湾・畠島     | 1967/3/30 E. Harada<br>採集             |                 |
|  | <i>Ctena delicatula</i>         | 乾燥<br>dried | 2        | 大隅・大島          | 平瀬介館より                                |                 |
|  | <i>Corbicula japonica</i>       | 乾燥<br>dried | 4        | 東京             |                                       |                 |
|  | <i>Beringiana japonica</i>      | 乾燥<br>dried | 1        | 三河             | 平瀬介館より                                |                 |
|  | <i>Sinohyriopsis schlegelii</i> | 乾燥<br>dried | 1        | 琵琶湖            | 1915/4 採集                             |                 |
|  | <i>Haliotis tuberculata</i>     | 乾燥<br>dried | 5        | 薩摩・山川村・児ヶ水     | 1903/8 採集                             |                 |
|  | <i>Corbicula japonica</i>       | 乾燥<br>dried | 9        | 上州・榛名湖         | 1902/8 穴戸一郎採集                         |                 |
|  | <i>Tosatrchus attenuatus</i>    | 乾燥<br>dried | 2        | 紀伊             | 平瀬介館より                                |                 |
|  | <i>Mytilus</i> sp.              | 乾燥<br>dried | 5        | 相模・三浦・三崎       | 1899/8 穴戸採集                           |                 |
|  | <i>Cyclina sinensis</i>         | 乾燥<br>dried | 1        | 宇佐?            |                                       |                 |
|  | <i>Mytilus</i> sp.              | 乾燥<br>dried | 9        | 相模・三浦・三崎       | 1899/8 穴戸採集                           |                 |
|  | <i>Ruditapes</i> sp.            | 乾燥<br>dried | 2        | 東京・品川          |                                       |                 |
|  | <i>Dosinia troscheli</i>        | 乾燥<br>dried | 1        | —              |                                       |                 |
|  | <i>Sinanodonta</i> sp.          | 乾燥<br>dried | 1        | —              |                                       |                 |
|  | <i>Malleus malleus</i>          | 乾燥<br>dried | 1        | —              |                                       |                 |
|  | <i>Pteria penguin</i>           | 乾燥<br>dried | 1        | —              |                                       |                 |
|  | <i>Acra</i> sp.                 | 乾燥<br>dried | 1        | 横浜             | 黒岩? 寄贈                                |                 |
|  | <i>Dosinia troscheli</i>        | 乾燥<br>dried | 2        | 広島             | 黒岩? 寄贈                                |                 |
|  | <i>Barbatia stearnsii</i>       | 乾燥<br>dried | 3        | 紀伊             | 平瀬介館より                                |                 |
|  | <i>Tonna lischkeana</i>         | 乾燥<br>dried | 3        | —              |                                       |                 |
|  | <i>Crepidula</i> sp.            | 乾燥<br>dried | 3        | 日本             |                                       |                 |
|  | <i>Xenophora pallidula</i>      | 乾燥<br>dried | 1        | 紀伊             | 平瀬介館より                                |                 |

| 標本番号<br>KUZ-KYB- | 三高番号<br>Third Higher<br>School No. | その他番号<br>Other No. | 門<br>Phylum      | 資料名 / 和名<br>Name (Japanese name) | 資料名 / 学名<br>Name (Scientific name)     |
|------------------|------------------------------------|--------------------|------------------|----------------------------------|--|
| 1632             |                                    | No.224 (平瀬介館)      | 軟体動物<br>Mollusca | エゾイシニナ                           | <i>Searlesia modesta</i>               |
| 1633             |                                    | No.33 (平瀬介館)       | 軟体動物<br>Mollusca | ヒレジャコガイ                          | <i>Tridachna (Flodacna) squamosa</i>   |
| 1634             |                                    |                    | 軟体動物<br>Mollusca | アカニシ                             | <i>Rapana thomasiana</i>               |
| 1635             |                                    |                    | 軟体動物<br>Mollusca | キイロダカラガイ                         | <i>Monetaria moneta</i>                |
| 1636             |                                    |                    | 軟体動物<br>Mollusca | マクラガイ                            | <i>Oliva mustelina</i>                 |
| 1637             |                                    |                    | 軟体動物<br>Mollusca | イボニシ                             | <i>Thais clavigera</i>                 |
| 1638             |                                    |                    | 軟体動物<br>Mollusca | ヌノメカワニナ                          | <i>Melanoides tuberculatus</i>         |
| 1639             |                                    | No.183 (平瀬介館)      | 軟体動物<br>Mollusca | タツナミガイ                           | <i>Dolabella auricularia</i>           |
| 1640             |                                    |                    | 軟体動物<br>Mollusca | —                                | <i>Bulla</i> sp.                       |
| 1641             |                                    |                    | 軟体動物<br>Mollusca | —                                | <i>Naticarius</i> sp.                  |
| 1642             |                                    |                    | 軟体動物<br>Mollusca | —                                | <i>Dentalium</i> sp.                   |
| 1643             |                                    |                    | 軟体動物<br>Mollusca | —                                | <i>Dentalium</i> sp.                   |
| 1644             | 408                                | 99                 | 軟体動物<br>Mollusca | スイジガイ                            | <i>Harpago chiagra</i>                 |
| 1645             |                                    |                    | 軟体動物<br>Mollusca | レイシガイ                            | <i>Thais bronni</i>                    |
| 1646             |                                    |                    | 軟体動物<br>Mollusca | ミヤコボラ                            | <i>Gyrineum rana</i>                   |
| 1647             |                                    |                    | 軟体動物<br>Mollusca | マンジュウガイ                          | <i>Polinices albumen</i>               |
| 1648             |                                    |                    | 軟体動物<br>Mollusca | —                                | <i>Fusinus nodo-plicatus</i>           |
| 1649             | 1620                               |                    | 軟体動物<br>Mollusca | クチベニマイマイ                         | <i>Enhadra callizona amaliae</i>       |
| 1650             |                                    |                    | 軟体動物<br>Mollusca | —                                | <i>Trochus argyrostoma</i>             |
| 1651             |                                    |                    | 軟体動物<br>Mollusca | クマノコガイ                           | <i>Chlorostoma xanthostigma</i>        |
| 1652             |                                    |                    | 軟体動物<br>Mollusca | イシダタミガイ                          | <i>Monodonta labio</i>                 |
| 1653             |                                    |                    | 軟体動物<br>Mollusca | サルアワビガイ                          | <i>Tugalina gigas</i>                  |
| 1654             |                                    |                    | 軟体動物<br>Mollusca | —                                | <i>Acmaea</i> sp.                      |
| 1655             |                                    |                    | 軟体動物<br>Mollusca | マツバガイ                            | <i>Cellana nigrolineata</i>            |
| 1656             |                                    |                    | 軟体動物<br>Mollusca | トコブシ                             | <i>Sulculus diversicolor aquatilis</i> |
| 1657             |                                    |                    | 軟体動物<br>Mollusca | ユキノカサガイ                          | <i>Acmaea (Niveotectura) pallida</i>   |
| 1658             |                                    |                    | 軟体動物<br>Mollusca | タルダカラ                            | <i>Talparia talpa</i>                  |
| 1659             |                                    |                    | 軟体動物<br>Mollusca | オニサザエ                            | <i>Chicoreus asianus</i>               |
| 1660             |                                    |                    | 軟体動物<br>Mollusca | アオイガイ (カイダコ)                     | <i>Argonouta argo</i>                  |

|  | 現在の学名<br>Present species name     | 種類<br>Form  | 個体数<br>N | 産地<br>Locality | 採集・購入情報<br>Collection / Purchase Info | コメント<br>Comment |
|--|-----------------------------------|-------------|----------|----------------|---------------------------------------|-----------------|
|  | <i>Lirabuccinum fuscolabiatum</i> | 乾燥<br>dried | 2        | 陸前             | 平瀬介館より                                |                 |
|  | <i>Tridacna squamosa</i>          | 乾燥<br>dried | 1        | 琉球             | 平瀬介館より                                |                 |
|  | <i>Rapana venosa</i>              | 乾燥<br>dried | 2        | —              |                                       |                 |
|  | <i>Monetaria moneta</i>           | 乾燥<br>dried | 7        | —              | 穴戸所有                                  |                 |
|  | <i>Oliva mustelina</i>            | 乾燥<br>dried | 6        | —              | 黒岩? 寄贈                                |                 |
|  | <i>Reishia clavigera</i>          | 乾燥<br>dried | 2        | 函館             |                                       |                 |
|  | <i>Melanoides tuberculata</i>     | 乾燥<br>dried | 2        | 新潟             |                                       |                 |
|  | <i>Dolabella auricularia</i>      | 乾燥<br>dried | 2        | 長崎             | 平瀬介館より                                |                 |
|  | <i>Bulla</i> sp.                  | 乾燥<br>dried | 3        | 函館             |                                       |                 |
|  | <i>Naticarius</i> sp.             | 乾燥<br>dried | 2        | —              |                                       |                 |
|  | <i>Dentalium</i> sp.              | 乾燥<br>dried | 2        | 相模・三崎          | 1899/8 穴戸採集                           |                 |
|  | <i>Dentalium</i> sp.              | 乾燥<br>dried | 2        | 函館             |                                       |                 |
|  | <i>Harpago chiragra</i>           | 乾燥<br>dried | 1        | 琉球             | 平瀬介館より                                |                 |
|  | <i>Reishia luteostoma</i>         | 乾燥<br>dried | 4        | 相模・三浦・三崎       | 1899/8 穴戸採集                           |                 |
|  | <i>Bufo rana</i>                  | 乾燥<br>dried | 1        | 品川             |                                       |                 |
|  | <i>Polinices albumen</i>          | 乾燥<br>dried | 3        | —              |                                       |                 |
|  | <i>Fusinus amadeus</i>            | 乾燥<br>dried | 1        | —              |                                       |                 |
|  | <i>Euhadra amaliae</i>            | 乾燥<br>dried | 4        | 阿波・津田          | 平瀬介館より                                |                 |
|  | <i>Tegula rugata</i>              | 乾燥<br>dried | 2        | 函館             |                                       |                 |
|  | <i>Tegula xanthostigma</i>        | 乾燥<br>dried | 6        | —              |                                       |                 |
|  | <i>Monodonta labio</i>            | 乾燥<br>dried | 18       | 相模・三浦・三崎       | 1899/8 穴戸採集                           |                 |
|  | <i>Tugalina gigas</i>             | 乾燥<br>dried | 3        | 函館             |                                       |                 |
|  | <i>Acmaea</i> sp.                 | 乾燥<br>dried | 4        | 函館             |                                       |                 |
|  | <i>Cellana nigrolineata</i>       | 乾燥<br>dried | 20       | 相模・三崎          | 1899/8 Shisido 採集                     |                 |
|  | <i>Haliotis tuberculata</i>       | 乾燥<br>dried | 9        | —              |                                       |                 |
|  | <i>Niveotectura pallida</i>       | 乾燥<br>dried | 2        | 函館             |                                       |                 |
|  | <i>Talparia talpa</i>             | 乾燥<br>dried | 1        | —              |                                       |                 |
|  | <i>Chicoreus asianus</i>          | 乾燥<br>dried | 1        | —              |                                       |                 |
|  | <i>Argonauta argo</i>             | 液浸<br>fluid | 1        | —              |                                       |                 |

| 標本番号<br>KUZ-KYB- | 三高番号<br>Third Higher<br>School No. | その他番号<br>Other No. | 門<br>Phylum      | 資料名 / 和名<br>Name (Japanese name) | 資料名 / 学名<br>Name (Scientific name)                  |
|------------------|------------------------------------|--------------------|------------------|----------------------------------|---|
| 1661             |                                    |                    | 軟体動物<br>Mollusca | タコブネ (フネダコ)                      | <i>Argonauta hians</i>                              |
| 1662             | A6                                 |                    | 軟体動物<br>Mollusca | タコブネ (フネダコ)                      | <i>Argonauta hians</i>                              |
| 1663             |                                    | No.299 (平瀬介館)      | 軟体動物<br>Mollusca | タコブネ (フネダコ)                      | <i>Argonauta hians</i>                              |
| 1664             |                                    | F. No.172 (平瀬介館)   | 軟体動物<br>Mollusca | —                                | <i>Rissella (?bifasciata) = zeffreysia</i>          |
| 1665             |                                    | No.65 (平瀬介館)       | 軟体動物<br>Mollusca | —                                | <i>Volema pyrum paradisaca</i>                      |
| 1666             |                                    | F. No.218 (平瀬介館)   | 軟体動物<br>Mollusca | —                                | <i>Collonia laeta</i>                               |
| 1667             |                                    | F. No.112 (平瀬介館)   | 軟体動物<br>Mollusca | —                                | <i>Collonia laeta</i>                               |
| 1668             |                                    | F. No.168 (平瀬介館)   | 軟体動物<br>Mollusca | —                                | <i>Bembicium tontillum</i>                          |
| 1669             |                                    | F. No.176 (平瀬介館)   | 軟体動物<br>Mollusca | イソコハクガイ                          | <i>Archytaea diaphanum</i>                          |
| 1670             |                                    | No.249 (平瀬介館)      | 軟体動物<br>Mollusca | シイノミレイシ                          | <i>Usilla gouldi</i>                                |
| 1671             | 727                                |                    | 軟体動物<br>Mollusca | ゴマフニナ                            | <i>Planaxis sulcatus</i>                            |
| 1672             | A113                               |                    | 軟体動物<br>Mollusca | —                                | <i>Acmella minima</i>                               |
| 1673             |                                    | No.7 (平瀬介館)        | 軟体動物<br>Mollusca | —                                | <i>Mangilia leuckarti</i>                           |
| 1674             | A39                                |                    | 軟体動物<br>Mollusca | ヒメホラダマシ                          | <i>Tritonidea rubiginosa</i>                        |
| 1675             |                                    | No.265 (平瀬介館)      | 軟体動物<br>Mollusca | —                                | <i>Citharopsis lachryma</i>                         |
| 1676             | A184                               |                    | 軟体動物<br>Mollusca | —                                | <i>Daimodonta sonica</i>                            |
| 1677             | A10                                |                    | 軟体動物<br>Mollusca | —                                | <i>Drillia japonica</i>                             |
| 1678             | 472                                |                    | 軟体動物<br>Mollusca | —                                | <i>Pleurotoma uneds</i>                             |
| 1679             |                                    | F. No.111 (平瀬介館)   | 軟体動物<br>Mollusca | —                                | <i>Collonia granulosa</i>                           |
| 1680             |                                    | F. No.175 (平瀬介館)   | 軟体動物<br>Mollusca | —                                | <i>Obtortio asperulata = Fenella</i>                |
| 1681             |                                    | No.97 (平瀬介館)       | 軟体動物<br>Mollusca | —                                | <i>Muricodrupa fenestrata = Sistrum cancellatum</i> |
| 1682             |                                    | No.48 (平瀬介館)       | 軟体動物<br>Mollusca | —                                | <i>Pyrazus tuberculatus = Potamides</i>             |
| 1683             |                                    | No.291 (平瀬介館)      | 軟体動物<br>Mollusca | —                                | <i>Turris (?Drillia) cincta</i>                     |
| 1684             |                                    |                    | 軟体動物<br>Mollusca | ベニシリダカガイ                         | <i>Tectus (Rocha) conus</i>                         |
| 1685             |                                    |                    | 軟体動物<br>Mollusca | トコブシ                             | <i>Sulculus diversicolor aquatilis</i>              |
| 1686             |                                    |                    | 軟体動物<br>Mollusca | イボアナゴ                            | <i>Sanhalistis varia</i>                            |
| 1687             |                                    |                    | 軟体動物<br>Mollusca | シドロガイ                            | <i>Doxander vittatus japonicus</i>                  |
| 1688             |                                    |                    | 軟体動物<br>Mollusca | カノコガイ                            | <i>Clithon sowerbianus</i>                          |
| 1689             |                                    |                    | 軟体動物<br>Mollusca | —                                | <i>Mancinella sp.</i>                               |

|  | 現在の学名<br>Present species name    | 種類<br>Form  | 個体数<br>N | 産地<br>Locality | 採集・購入情報<br>Collection / Purchase Info | コメント<br>Comment |
|--|----------------------------------|-------------|----------|----------------|---------------------------------------|-----------------|
|  | <i>Argonauta hians</i>           | 乾燥<br>dried | 1        | 相模湾            | 1897/3 採集 動物標本<br>社                   |                 |
|  | <i>Argonauta hians</i>           | 乾燥<br>dried | 1        | 相模             |                                       |                 |
|  | <i>Argonauta hians</i>           | 乾燥<br>dried | 2        | 安房             | 平瀬介館より                                |                 |
|  | <i>Rissoa parva</i>              | 乾燥<br>dried | 9        | 五島             | 平瀬介館より                                |                 |
|  | <i>Volema pyrum</i>              | 乾燥<br>dried | 2        | 紀伊             | 平瀬介館より                                |                 |
|  | ? <i>Artiscollonia granulosa</i> | 乾燥<br>dried | 3        | 大隅・大島          | 平瀬介館より                                |                 |
|  | ? <i>Artiscollonia granulosa</i> | 乾燥<br>dried | 3        | 大隅・大島          | 平瀬介館より                                |                 |
|  | <i>Bembicium tontillum</i>       | 乾燥<br>dried | 4        | 五島             | 平瀬介館より                                |                 |
|  | <i>Vitrinella prominula</i>      | 乾燥<br>dried | 5        | 淡路             | 平瀬介館より                                |                 |
|  | <i>Usilla avenacea</i>           | 乾燥<br>dried | 3        | 小笠原島           | 平瀬介館より                                |                 |
|  | <i>Planaxis sulcatus</i>         | 乾燥<br>dried | 3        | 琉球             | 平瀬介館より                                |                 |
|  | <i>Cavernacmella minima</i>      | 乾燥<br>dried | 5        | 小笠原・父島         |                                       |                 |
|  | <i>Pseudodaphnella leuckarti</i> | 乾燥<br>dried | 4        | 淡路             | 平瀬介館より                                |                 |
|  | <i>Polia rubiginosa</i>          | 乾燥<br>dried | 4        | 琉球             |                                       |                 |
|  | <i>Anarithma lachryma</i>        | 乾燥<br>dried | 3        | 大隅・大島          | 平瀬介館より                                |                 |
|  | <i>Daimodonta sonica</i>         | 乾燥<br>dried | 5        | 琉球             |                                       |                 |
|  | <i>Inquisitor japonicus</i>      | 乾燥<br>dried | 2        | 淡路             |                                       |                 |
|  | <i>Unedogemmula unedo</i>        | 乾燥<br>dried | 2        | 淡路・福良          | 平瀬介館より                                |                 |
|  | ? <i>Artiscollonia granulosa</i> | 乾燥<br>dried | 4        | 大隅・大島          | 平瀬介館より                                |                 |
|  | ? <i>Cerithidium perparvulum</i> | 乾燥<br>dried | 4        | 小笠原島           | 平瀬介館より                                |                 |
|  | <i>Muricodrupa fenestrata</i>    | 乾燥<br>dried | 3        | 大隅・大島          | 平瀬介館より                                |                 |
|  | <i>Pyrazus tuberculatus</i>      | 乾燥<br>dried | 2        | 台湾             | 平瀬介館より                                |                 |
|  | <i>Turridrupa cincta</i>         | 乾燥<br>dried | 2        | 大隅・大島          | 平瀬介館より                                |                 |
|  | <i>Rochia conus</i>              | 乾燥<br>dried | 1        | —              |                                       |                 |
|  | <i>Haliotis tuberculata</i>      | 乾燥<br>dried | 8        | 薩摩・山川村・児ケ水     | 1903/8 穴戸採集                           |                 |
|  | <i>Haliotis varia</i>            | 乾燥<br>dried | 2        | 越前・坂井郡・雄島村     | 1901/8 採集                             | ラベルに「比念<br>ギ？」  |
|  | <i>Doxander japonicus</i>        | 乾燥<br>dried | 2        | —              |                                       |                 |
|  | <i>Clithon faba</i>              | 乾燥<br>dried | 多数       | 但馬・玄武洞前        | 1915/8/3 穴戸採集                         |                 |
|  | <i>Mancinella</i> sp.            | 乾燥<br>dried | 1        | —              | 1903/8 採集                             |                 |

| 標本番号<br>KUZ-KYB- | 三高番号<br>Third Higher<br>School No. | その他番号<br>Other No. | 門<br>Phylum      | 資料名 / 和名<br>Name (Japanese name) | 資料名 / 学名<br>Name (Scientific name)              |
|------------------|------------------------------------|--------------------|------------------|----------------------------------|---|
| 1690             |                                    |                    | 軟体動物<br>Mollusca | アマガイ                             | <i>Heminerita japonica</i>                      |
| 1691             |                                    |                    | 軟体動物<br>Mollusca | チョウセンフデガイ                        | <i>Mitra mitra</i>                              |
| 1692             |                                    |                    | 軟体動物<br>Mollusca | アマオブネガイ                          | <i>Theliostyla albicilla</i>                    |
| 1693             |                                    | F. No.266 (平瀬介館)   | 軟体動物<br>Mollusca | —                                | <i>Scalenostoma carinatum</i>                   |
| 1694             |                                    |                    | 軟体動物<br>Mollusca | リュウキュウタケガイ                       | <i>Oxymeris maculata</i>                        |
| 1695             |                                    |                    | 軟体動物<br>Mollusca | マアナゴ                             | <i>Ovinotis ovina</i>                           |
| 1696             |                                    |                    | 軟体動物<br>Mollusca | タケノコガイ                           | <i>Terebra subulata</i>                         |
| 1697             |                                    |                    | 軟体動物<br>Mollusca | ウミウサギ                            | <i>Ovula ovula</i>                              |
| 1698             |                                    |                    | 軟体動物<br>Mollusca | サザエ                              | <i>Batillus cornutus</i>                        |
| 1699             |                                    | No.169 (平瀬介館)      | 軟体動物<br>Mollusca | —                                | <i>Heliacus infundibuliformis</i>               |
| 1700             |                                    |                    | 軟体動物<br>Mollusca | トリガイ                             | <i>Fulvia mutica</i>                            |
| 1701             |                                    |                    | 軟体動物<br>Mollusca | ウミギク                             | <i>Spondylus barbatus</i>                       |
| 1702             |                                    |                    | 軟体動物<br>Mollusca | ハマグリ                             | <i>Meretrix lusoria</i>                         |
| 1703             |                                    | No.73 (平瀬介館)       | 軟体動物<br>Mollusca | —                                | <i>Solenotellina planulata</i>                  |
| 1704             |                                    |                    | 軟体動物<br>Mollusca | ウミギク                             | <i>Spondylus barbatus</i>                       |
| 1705             |                                    | No.177 (平瀬介館)      | 軟体動物<br>Mollusca | ヘノジガイ                            | <i>Curvemysia paula</i>                         |
| 1706             |                                    |                    | 軟体動物<br>Mollusca | ウバガイ                             | <i>Spisula (Pseudocardium) sachalinensis</i>    |
| 1707             |                                    | No.239 (平瀬介館)      | 軟体動物<br>Mollusca | クロチョウガイ                          | <i>Pinctada margaritifera</i>                   |
| 1708             |                                    |                    | 軟体動物<br>Mollusca | マシジミ                             | <i>Corbiculina leana</i>                        |
| 1709             |                                    |                    | 軟体動物<br>Mollusca | シマナミマガシワモドキガイ                    | <i>Morina umbonata</i>                          |
| 1710             |                                    | No.77 (平瀬介館)       | 軟体動物<br>Mollusca | —                                | <i>Psammosolen sanctamarthxe</i>                |
| 1711             | F93                                |                    | 軟体動物<br>Mollusca | オオキララガイ                          | <i>Acila mirabilis</i>                          |
| 1712             |                                    | No.561 (平瀬介館)      | 軟体動物<br>Mollusca | —                                | <i>Venericardia (Cyclocardia) crebricostata</i> |
| 1713             |                                    | No.176 (平瀬介館)      | 軟体動物<br>Mollusca | —                                | <i>Solecortus Vitrea japonica</i>               |
| 1714             |                                    |                    | 軟体動物<br>Mollusca | ヤコウガイ                            | <i>Lunatica marmorata</i>                       |
| 1715             |                                    | F. No.216 (平瀬介館)   | 軟体動物<br>Mollusca | ラクダガイ                            | <i>Lambis truncata</i>                          |
| 1716             | 533                                | 98                 | 軟体動物<br>Mollusca | テングガイ                            | <i>Chicoreus ramosus</i>                        |
| 1717             | 806                                |                    | 軟体動物<br>Mollusca | ホラガイ                             | <i>Charonia tritonis</i>                        |
| 1718             |                                    | No.94 (平瀬介館)       | 軟体動物<br>Mollusca | シロナルトボラ                          | <i>Tutufa bubo</i>                              |

|  | 現在の学名<br>Present species name     | 種類<br>Form  | 個体数<br>N | 産地<br>Locality   | 採集・購入情報<br>Collection / Purchase Info | コメント<br>Comment |
|--|-----------------------------------|-------------|----------|------------------|---------------------------------------|-----------------|
|  | <i>Nerita japonica</i>            | 乾燥<br>dried | 12       | 相模・三浦・三崎         | 1899/8 宍戸採集                           |                 |
|  | <i>Mitra mitra</i>                | 乾燥<br>dried | 1        | 薩摩・屋久島           | 1903/8 採集                             |                 |
|  | <i>Nerita albicilla</i>           | 乾燥<br>dried | 1        | 紀伊・鋸?山           | 1911/8 採集                             | 産地名不詳           |
|  | <i>Scalenostoma carinatum</i>     | 乾燥<br>dried | 3        | 大隅・大島            | 平瀬介館より                                |                 |
|  | <i>Oxymeris maculata</i>          | 乾燥<br>dried | 1        | —                | 宍戸一郎所蔵                                |                 |
|  | <i>Haliotis ovina</i>             | 乾燥<br>dried | 2        | 相模               |                                       |                 |
|  | <i>Terebra subulata</i>           | 乾燥<br>dried | 1        | 沖縄               | 1902/8 採集 宍戸一郎<br>蔵                   |                 |
|  | <i>Ovula ovum</i>                 | 乾燥<br>dried | 1        | 薩摩・屋久島           | 1903/8 採集 宍戸一郎<br>蔵                   |                 |
|  | <i>Turbo sazae</i>                | 乾燥<br>dried | 2        | —                |                                       |                 |
|  | <i>Heliacus infundibuliformis</i> | 乾燥<br>dried | 1        | 大隅・大島            | 平瀬介館より                                |                 |
|  | <i>Fulvia mutica</i>              | 乾燥<br>dried | 1        | 丹後・宮津            | 1920/8 採集                             | 宍戸様?と貝本<br>体に表記 |
|  | <i>Spondylus squamosus</i>        | 乾燥<br>dried | 1        | —                |                                       |                 |
|  | <i>Meretrix lusoria</i>           | 乾燥<br>dried | 2        | 陸前               |                                       |                 |
|  | <i>Hiatula chinensis</i>          | 乾燥<br>dried | 2        | 台湾               | 平瀬介館より                                |                 |
|  | <i>Spondylus squamosus</i>        | 乾燥<br>dried | 1        | 相模・三浦・三崎         | 1899/8 宍戸採集                           |                 |
|  | <i>Curvemysella paula</i>         | 乾燥<br>dried | 2        | 伊予               | 平瀬介館より                                |                 |
|  | <i>Spisula sibyllae</i>           | 乾燥<br>dried | 1        | 薩摩・甌島・浦（千頭清??所裏） | 1903/9 採集                             | 産地名不詳           |
|  | <i>Pinctada margaritifera</i>     | 乾燥<br>dried | 1        | 琉球               | 平瀬介館より                                |                 |
|  | <i>Corbicula fluminea</i>         | 乾燥<br>dried | 多数       | 但馬・城ヶ崎           | 1915/8/3 宍戸一郎採集                       |                 |
|  | <i>Isomonina umbonata</i>         | 乾燥<br>dried | 7        | —                |                                       |                 |
|  | <i>Psammosolen sanctamarthae</i>  | 乾燥<br>dried | 2        | 大隅・大島            | 平瀬介館より                                |                 |
|  | <i>Acila mirabilis</i>            | 乾燥<br>dried | 1        | 若狭               |                                       |                 |
|  | <i>Crassicardia crebricostata</i> | 乾燥<br>dried | 1        | 陸前               | 平瀬介館より                                |                 |
|  | <i>Pseudogaleomma japonica</i>    | 乾燥<br>dried | 3        | 伊予               | 平瀬介館より                                |                 |
|  | <i>Turbo marmoratus</i>           | 乾燥<br>dried | 1        | —                |                                       |                 |
|  | <i>Lambis truncata</i>            | 乾燥<br>dried | 1        | 琉球               | 平瀬介館より                                |                 |
|  | <i>Chicoreus ramosus</i>          | 乾燥<br>dried | 1        | 大隅・大島            | 平瀬介館より                                |                 |
|  | <i>Charonia tritonis</i>          | 乾燥<br>dried | 1        | 琉球               | 平瀬介館より                                |                 |
|  | <i>Tutufa bubo</i>                | 乾燥<br>dried | 1        | 琉球               | 平瀬介館より                                |                 |



| 標本番号<br>KUZ-KYB- | 三高番号<br>Third Higher<br>School No. | その他番号<br>Other No. | 門<br>Phylum      | 資料名 / 和名<br>Name (Japanese name) | 資料名 / 学名<br>Name (Scientific name)      |
|------------------|------------------------------------|--------------------|------------------|----------------------------------|---|
| 1719             |                                    | 74                 | 軟体動物<br>Mollusca | マンボウ                             | <i>Cassis (Cypraeocasis) rufa</i>       |
| 1720             |                                    | No.160 (平瀬介館)      | 軟体動物<br>Mollusca | マンボウ                             | <i>Cassis (Cypraeocasis) rufa</i>       |
| 1721             |                                    |                    | 軟体動物<br>Mollusca | ホラガイ                             | <i>Charonia tritonis</i>                |
| 1722             |                                    | No.57 (平瀬介館)       | 軟体動物<br>Mollusca | スジウズラガイ                          | <i>Tonna olearium</i>                   |
| 1723             | 517                                |                    | 軟体動物<br>Mollusca | アカニシ                             | <i>Rapana thmasiana</i>                 |
| 1724             |                                    |                    | 軟体動物<br>Mollusca | アカニシ                             | <i>Rapana thmasiana</i>                 |
| 1725             |                                    | No.35 (平瀬介館)       | 軟体動物<br>Mollusca | ヤコウガイ                            | <i>Lunatica marmorata</i>               |
| 1726             |                                    |                    | 軟体動物<br>Mollusca | テングニシ                            | <i>Hemifusus ternatanus</i>             |
| 1727             |                                    |                    | 軟体動物<br>Mollusca | マアナゴ                             | <i>Ovinotis ovina</i>                   |
| 1728             |                                    |                    | 軟体動物<br>Mollusca | サラサバテイラ                          | <i>Tectus (Rochia) nmaximus</i>         |
| 1729             |                                    | No.15? (平瀬介館)      | 軟体動物<br>Mollusca | オオナルトボラ                          | <i>Tutufa bufo</i>                      |
| 1730             | 385                                |                    | 軟体動物<br>Mollusca | トウカムリガイ                          | <i>Cassis cornuta</i>                   |
| 1731             |                                    |                    | 軟体動物<br>Mollusca | オウムガイ                            | <i>Nautilus pompilius</i>               |
| 1732             |                                    |                    | 軟体動物<br>Mollusca | クロタイラギ                           | <i>Atrina vexillum</i>                  |
| 1733             |                                    |                    | 海綿動物<br>Porifera | マアシャルカイロウドウケツ                    | <i>Euplectella marshalli</i>            |
| 1734             |                                    |                    | 海綿動物<br>Porifera | マアシャルカイロウドウケツ                    | <i>Euplectella marshalli</i>            |
| 1735             |                                    |                    | 海綿動物<br>Porifera | ヨワカイメン                           | <i>Spongilla fragilis</i>               |
| 1736             |                                    |                    | 海綿動物<br>Porifera | ヤワカイメン                           | <i>Spongilla clementis</i>              |
| 1737             |                                    |                    | 海綿動物<br>Porifera | ヤワカイメン                           | <i>Spongilla clementis</i>              |
| 1738             |                                    |                    | 海綿動物<br>Porifera | ミユラーカイメンモドキ                      | <i>Ephydatia miilleri var. japonica</i> |
| 1739             |                                    |                    | 海綿動物<br>Porifera | —                                | <i>Demospongia gen. sp.</i>             |
| 1740             |                                    |                    | 海綿動物<br>Porifera | アナンデルカイメン                        | <i>Spongilla semispongilla</i>          |
| 1741             |                                    |                    | 海綿動物<br>Porifera | ヤワカイメン                           | <i>Spongilla clementis</i>              |
| 1742             |                                    |                    | 海綿動物<br>Porifera | ダイダイイソカイメン                       | <i>Halichondria japonica</i>            |
| 1743             |                                    | II-D13             | 海綿動物<br>Porifera | ツミレイソカイメン                        | <i>Suberites ficus</i>                  |
| 1744             |                                    |                    | 海綿動物<br>Porifera | トウナスカイメン                         | <i>Tetilla serica</i>                   |
| 1745             |                                    |                    | 海綿動物<br>Porifera | —                                | <i>Demospongia gen. sp.</i>             |
| 1746             |                                    |                    | 海綿動物<br>Porifera | ハナビラカイメン                         | <i>Bubaris flabellata</i>               |
| 1747             |                                    |                    | 海綿動物<br>Porifera | —                                | <i>Pheronema sp.</i>                    |

|  | 現在の学名<br>Present species name     | 種類<br>Form  | 個体数<br>N | 産地<br>Locality | 採集・購入情報<br>Collection / Purchase Info | コメント<br>Comment |
|--|-----------------------------------|-------------|----------|----------------|---------------------------------------|-----------------|
|  | <i>Cypraecassis rufa</i>          | 乾燥<br>dried | 1        | —              |                                       |                 |
|  | <i>Cypraecassis rufa</i>          | 乾燥<br>dried | 1        | 琉球             | 平瀬介館より                                |                 |
|  | <i>Charonia tritonis</i>          | 乾燥<br>dried | 1        | —              | 穴戸一郎所蔵                                |                 |
|  | <i>Tonna galea</i>                | 乾燥<br>dried | 1        | 淡路             | 平瀬介館より                                |                 |
|  | <i>Rapana venosa</i>              | 乾燥<br>dried | 1        | 淡路・福良          | 平瀬介館より                                |                 |
|  | <i>Rapana venosa</i>              | 乾燥<br>dried | 1        | —              | 穴戸一郎所有                                |                 |
|  | <i>Turbo marmoratus</i>           | 乾燥<br>dried | 1        | 大隅・大島          | 平瀬介館より                                |                 |
|  | <i>Hemifusus tuba</i>             | 乾燥<br>dried | 1        | ??港            | 1919/8 採集 穴戸一郎<br>所有                  | 産地名は判読で<br>きず   |
|  | <i>Haliotis ovina</i>             | 乾燥<br>dried | 1        | 米国             |                                       |                 |
|  | <i>Rochia maxima</i>              | 乾燥<br>dried | 1        | 琉球             |                                       |                 |
|  | <i>Tutufa bufo</i>                | 乾燥<br>dried | 1        | 琉球             | 平瀬介館より                                |                 |
|  | <i>Cassis cornuta</i>             | 乾燥<br>dried | 1        | 大隅・大島          |                                       |                 |
|  | <i>Nautilus pompilius</i>         | 乾燥<br>dried | 2        | —              |                                       |                 |
|  | <i>Atrina vexillum</i>            | 乾燥<br>dried | 2        | —              | 穴戸一郎所有                                |                 |
|  | <i>Euplectella marshalli</i>      | 液浸<br>fluid | 1        | 相模湾            |                                       |                 |
|  | <i>Euplectella marshalli</i>      | 液浸<br>fluid | 1        | —              |                                       |                 |
|  | <i>Eunapius fragilis</i>          | 液浸<br>fluid | 3        | 膳所             | 1914/8/23 川村採集                        |                 |
|  | <i>Stratospongilla clementis</i>  | 乾燥<br>dried | 2        | 小松沖            | 1915 川村採集                             | 産地名不詳           |
|  | <i>Stratospongilla clementis</i>  | 乾燥<br>dried | 5        | 小松沖            | 1915 川村採集                             | 産地名不詳           |
|  | <i>Ephydatia muelleri</i>         | 液浸<br>fluid | 複数       | 膳所・本丸          | 1914/6/4 川村採集                         |                 |
|  | Demospongiae gen. sp.             | 液浸<br>fluid | 1        | 若州湾・二子島        | 1904/8/25 採集                          |                 |
|  | <i>Radiospongilla cerebellata</i> | 液浸<br>fluid | 複数       | 擇捉島・年萌湾        | 1933/8/17 採集                          |                 |
|  | <i>Stratospongilla clementis</i>  | 乾燥<br>dried | 1        | 小松沖            |                                       | 産地名不詳           |
|  | <i>Halichondria japonica</i>      | 液浸<br>fluid | 7        | —              |                                       |                 |
|  | <i>Suberites ficus</i>            | 液浸<br>fluid | 1        | —              |                                       |                 |
|  | <i>Tetilla serica</i>             | 液浸<br>fluid | 1        | —              |                                       |                 |
|  | Demospongiae gen. sp.             | 乾燥<br>dried | 1        | —              |                                       |                 |
|  | <i>Acanthella flabellata</i>      | 乾燥<br>dried | 1        | —              |                                       |                 |
|  | <i>Pheronema</i> sp.              | 乾燥<br>dried | 1        | —              |                                       |                 |

| 標本番号<br>KUZ-KYB- | 三高番号<br>Third Higher<br>School No. | その他番号<br>Other No. | 門<br>Phylum      | 資料名 / 和名<br>Name (Japanese name) | 資料名 / 学名<br>Name (Scientific name)    |
|------------------|------------------------------------|--------------------|------------------|----------------------------------|---------------------------------------|
| 1748             |                                    |                    | 海綿動物<br>Porifera | ハノウラカイメン                         | <i>Suberites infrafoliatus</i>        |
| 1749             |                                    |                    | 海綿動物<br>Porifera | モクヨクカイメン                         | <i>Spongia officinalis</i>            |
| 1750             |                                    |                    | 海綿動物<br>Porifera | ムラサキカイメン                         | <i>Haliclona permollis</i>            |
| 1751             |                                    |                    | 海綿動物<br>Porifera | —                                | <i>Demospongia</i> gen. sp.           |
| 1752             |                                    |                    | 海綿動物<br>Porifera | ツノマタカイメン                         | <i>Raspailia hirsuta</i>              |
| 1753             |                                    |                    | 海綿動物<br>Porifera | ホッサガイ                            | <i>Hyalonema (Hyalonema) sieboldi</i> |
| 1754             |                                    |                    | 海綿動物<br>Porifera | ワタトリカイメン                         | <i>Callyspongia elegans</i>           |
| 1755             |                                    |                    | 海綿動物<br>Porifera | —                                | <i>Discodermia</i> sp.                |
| 1756             |                                    |                    | 海綿動物<br>Porifera | ワタトリカイメン                         | <i>Callyspongia elegans</i>           |
| 1757             |                                    |                    | 海綿動物<br>Porifera | キヌアミカイメン                         | <i>Farrea occa</i>                    |
| 1758             |                                    |                    | 海綿動物<br>Porifera | フタナシホッサガイ                        | <i>Hyalonema (Cyliconema) apertum</i> |
| 1759             |                                    |                    | 海綿動物<br>Porifera | フタナシホッサガイ                        | <i>Hyalonema (Cyliconema) apertum</i> |
| 1760             |                                    |                    | 海綿動物<br>Porifera | オウエンカイロウドウケツ                     | <i>Euplectella oweni</i>              |
| 1761             |                                    |                    | 海綿動物<br>Porifera | ホッサガイ                            | <i>Hyalonema (Hyalonema) sieboldi</i> |
| 1762             |                                    |                    | 海綿動物<br>Porifera | ホッサガイ                            | <i>Hyalonema (Hyalonema) sieboldi</i> |
| 1763             |                                    |                    | 海綿動物<br>Porifera | フタナシホッサガイ                        | <i>Hyalonema (Cyliconema) opertum</i> |
| 1764             |                                    |                    | 海綿動物<br>Porifera | ヨロイカイメン                          | <i>Minchinella</i> sp.                |
| 1765             |                                    |                    | 海綿動物<br>Porifera | —                                | <i>Demospongiae</i> gen. sp.          |
| 1766             |                                    |                    | 海綿動物<br>Porifera | —                                | <i>Hexactinellida</i> gen. sp.        |
| 1767             |                                    |                    | 海綿動物<br>Porifera | —                                | <i>Demospongiae</i> gen. sp.          |
| 1768             |                                    |                    | 刺胞動物<br>Cnidaria | カイウミヒドラ                          | <i>Hydractinia epiconcha</i>          |
| 1769             |                                    |                    | 刺胞動物<br>Cnidaria | ハネウミヒドラ                          | <i>Halocordyle disticha</i>           |
| 1770             |                                    |                    | 刺胞動物<br>Cnidaria | カツオノエボシ                          | <i>Physalia physalia utriculus</i>    |
| 1771             |                                    |                    | 刺胞動物<br>Cnidaria | カツオノエボシ                          | <i>Physalia physalia utriculus</i>    |
| 1772             |                                    |                    | 刺胞動物<br>Cnidaria | ヒトモシクラゲ                          | <i>Aequorea macrodactyla</i>          |
| 1773             |                                    |                    | 刺胞動物<br>Cnidaria | オワンクラゲ                           | <i>Aequorea coerulescens</i>          |
| 1774             |                                    |                    | 刺胞動物<br>Cnidaria | カツオノカンムリ                         | <i>Veella lata</i>                    |
| 1775             |                                    |                    | 刺胞動物<br>Cnidaria | ハコクラゲモドキ                         | <i>Abylopsis tetragona</i>            |
| 1776             |                                    |                    | 刺胞動物<br>Cnidaria | ギンカクラゲ                           | <i>Porpita umbella</i>                |

|  | 現在の学名<br>Present species name  | 種類<br>Form  | 個体数<br>N | 産地<br>Locality | 採集・購入情報<br>Collection / Purchase Info | コメント<br>Comment |
|--|--------------------------------|-------------|----------|----------------|---------------------------------------|-----------------|
|  | <i>Cliona infrafoliata</i>     | 液浸<br>fluid | 1        | 北海道            | 1900 購入                               |                 |
|  | <i>Spongia officinalis</i>     | 乾燥<br>dried | 複数       | —              |                                       |                 |
|  | <i>Haliclona cinerea</i>       | 乾燥<br>dried | 1        | —              |                                       |                 |
|  | Demospongiae gen. sp.          | 乾燥<br>dried | 複数       | —              |                                       |                 |
|  | <i>Raspailia hirsuta</i>       | 乾燥<br>dried | 複数       | —              |                                       |                 |
|  | <i>Hyalonema sieboldii</i>     | 乾燥<br>dried | 1        | —              |                                       |                 |
|  | <i>Callyspongia elegans</i>    | 乾燥<br>dried | 複数       | —              |                                       |                 |
|  | <i>Discodermia</i> sp.         | 乾燥<br>dried | 複数       | —              |                                       |                 |
|  | <i>Callyspongia elegans</i>    | 乾燥<br>dried | 複数       | —              |                                       |                 |
|  | <i>Farrea occa</i>             | 乾燥<br>dried | 1        | —              |                                       |                 |
|  | <i>Hyalonema apertum</i>       | 乾燥<br>dried | 複数       | —              |                                       |                 |
|  | <i>Hyalonema apertum</i>       | 乾燥<br>dried | 複数       | 相模湾            |                                       |                 |
|  | <i>Euplectella oweni</i>       | 液浸<br>fluid | 1        | —              |                                       |                 |
|  | <i>Hyalonema sieboldii</i>     | 乾燥<br>dried | 1        | —              |                                       |                 |
|  | <i>Hyalonema sieboldii</i>     | 乾燥<br>dried | 1        | —              |                                       |                 |
|  | <i>Hyalonema apertum</i>       | 乾燥<br>dried | 複数       | —              |                                       |                 |
|  | <i>Minchinella</i> sp.         | 乾燥<br>dried | 複数       | 相模             | 1902/8 採集                             |                 |
|  | Demospongiae gen. sp.          | 乾燥<br>dried | 1        | —              |                                       |                 |
|  | Hexactinellida gen. sp.        | 乾燥<br>dried | 1        | —              |                                       |                 |
|  | Demospongiae gen. sp.          | 乾燥<br>dried | 複数       | 国後島・古釜府        | 吉井採集                                  |                 |
|  | <i>Schuchertinia epiconcha</i> | 液浸<br>fluid | 複数       | —              |                                       |                 |
|  | <i>Pennaria disticha</i>       | 液浸<br>fluid | 複数       | —              |                                       |                 |
|  | <i>Physalia physalis</i>       | 液浸<br>fluid | 2        | 相模湾            | 1899/7 採集                             |                 |
|  | <i>Physalia physalis</i>       | 液浸<br>fluid | 6        | —              |                                       |                 |
|  | <i>Aequorea macrodactyla</i>   | 液浸<br>fluid | 1        | —              |                                       |                 |
|  | <i>Aequorea coerulescens</i>   | 液浸<br>fluid | 1        | —              |                                       |                 |
|  | <i>Velella velella</i>         | 液浸<br>fluid | 2        | —              | 1899/7 採集                             |                 |
|  | <i>Abylopsis tetragona</i>     | 液浸<br>fluid | 3        | —              |                                       |                 |
|  | <i>Porpita porpita</i>         | 液浸<br>fluid | 2        | 相模             |                                       |                 |

| 標本番号<br>KUZ-KYB- | 三高番号<br>Third Higher<br>School No. | その他番号<br>Other No. | 門<br>Phylum        | 資料名 / 和名<br>Name (Japanese name) | 資料名 / 学名<br>Name (Scientific name)  |
|------------------|------------------------------------|--------------------|--------------------|----------------------------------|-------------------------------------|
| 1777             |                                    |                    | 刺胞動物<br>Cnidaria   | ハナガサクラゲ                          | <i>Olindias formosa</i>             |
| 1778             |                                    |                    | 刺胞動物<br>Cnidaria   | エビクラゲ                            | <i>Netrostoma setouchiana</i>       |
| 1779             |                                    |                    | 刺胞動物<br>Cnidaria   | オキクラゲ                            | <i>Pelagia panopyra</i>             |
| 1780             |                                    |                    | 刺胞動物<br>Cnidaria   | アカクラゲ                            | <i>Dactylometra pacifica</i>        |
| 1781             |                                    |                    | 刺胞動物<br>Cnidaria   | アンドンクラゲ                          | <i>Charybdea rastonii</i>           |
| 1782             |                                    |                    | 刺胞動物<br>Cnidaria   | タコクラゲ                            | <i>Mastigias papua</i>              |
| 1783             |                                    |                    | 刺胞動物<br>Cnidaria   | タコクラゲ                            | <i>Mastigias papua</i>              |
| 1784             |                                    |                    | 刺胞動物<br>Cnidaria   | アカガヤ                             | <i>Aglasphenia suensoni</i>         |
| 1785             |                                    |                    | 刺胞動物<br>Cnidaria   | マミズクラゲ                           | <i>Craspedacusta iseana</i>         |
| 1786             |                                    |                    | 原生動物<br>Protozoa   | —                                | Rhizopoda gen. sp.                  |
| 1787             |                                    |                    | 原生動物<br>Protozoa   | —                                | <i>Robulus</i> sp.                  |
| 1788             |                                    |                    | 原生動物<br>Protozoa   | —                                | <i>Haplophragmoides</i> sp.         |
| 1789             |                                    |                    | 原生動物<br>Protozoa   | —                                | <i>Cornuspira</i> sp.               |
| 1790             |                                    |                    | 原生動物<br>Protozoa   | —                                | <i>Dentalina</i> sp.                |
| 1791             |                                    |                    | 原生動物<br>Protozoa   | —                                | <i>Guttulina</i> sp.                |
| 1792             |                                    |                    | 軟体動物<br>Mollusca   | ヒラマキマイマイ                         | <i>Limasina inflata</i>             |
| 1793             |                                    |                    | 軟体動物<br>Mollusca   | ウキビシガイ                           | <i>Euclio pyramidata lanceolata</i> |
| 1794             |                                    |                    | 有櫛動物<br>Ctenophora | —                                | <i>Coeloplana willeyi</i>           |
| 1795             |                                    |                    | 有櫛動物<br>Ctenophora | フウセンクラゲ                          | <i>Hormiphora palmata</i>           |
| 1796             |                                    |                    | 有櫛動物<br>Ctenophora | フウセンクラゲ                          | <i>Hormiphora palmata</i>           |
| 1797             |                                    |                    | 環形動物<br>Annelida   | —                                | <i>Dexisspira</i> sp.               |
| 1798             |                                    |                    | 刺胞動物<br>Cnidaria   | アカクラゲ                            | <i>Dactylometra pacifica</i>        |
| 1799             |                                    |                    | 刺胞動物<br>Cnidaria   | ドングリガヤ                           | <i>Gymnangium hians</i>             |
| 1800             |                                    |                    | 渦鞭毛虫<br>Dinophyta  | ヤコウチュウ                           | <i>Noctiluca scintillans</i>        |
| 1801             |                                    |                    | 刺胞動物<br>Cnidaria   | —                                | ? <i>Selaginopsis</i> sp.           |
| 1802             |                                    |                    | 刺胞動物<br>Cnidaria   | —                                | ? <i>Corynidae</i> gen.             |
| 1803             |                                    |                    | 刺胞動物<br>Cnidaria   | クロガヤ                             | <i>Lytocarpia niger</i>             |
| 1804             |                                    |                    | 刺胞動物<br>Cnidaria   | ウミヒノキ                            | <i>Macrorhynchia ohoenicea</i>      |
| 1805             |                                    |                    | 刺胞動物<br>Cnidaria   | —                                | ? <i>Stylasteridae</i> gen. sp.     |

|  | 現在の学名<br>Present species name   | 種類<br>Form  | 個体数<br>N | 産地<br>Locality | 採集・購入情報<br>Collection / Purchase Info | コメント<br>Comment |
|--|---------------------------------|-------------|----------|----------------|---------------------------------------|-----------------|
|  | <i>Olindias formosus</i>        | 液浸<br>fluid | 2        | —              |                                       |                 |
|  | <i>Netrostoma setouchianum</i>  | 液浸<br>fluid | 1        | 与謝郡・宮津湾        | 1916/8 採集                             |                 |
|  | <i>Pelagia panopyra</i>         | 液浸<br>fluid | 4        | —              |                                       |                 |
|  | <i>Chrysaora pacifica</i>       | 液浸<br>fluid | 2        | —              |                                       |                 |
|  | <i>Carybdea rastonii</i>        | 液浸<br>fluid | 2        | —              |                                       |                 |
|  | <i>Mastigias papua</i>          | 液浸<br>fluid | 1        | 相模・三浦・三崎       | 1899/8 穴戸採集                           |                 |
|  | <i>Mastigias papua</i>          | 液浸<br>fluid | 2        | —              |                                       |                 |
|  | <i>Aglaophenia suensonii</i>    | 液浸<br>fluid | 複数       | 紀伊・白浜          | 吉井採集                                  |                 |
|  | <i>Craspedacusta iseanum</i>    | 液浸<br>fluid | 9        | —              |                                       |                 |
|  | Rhizopoda gen. sp.              | 乾燥<br>dried | 多数       | 台湾・澎湖島         | 1899/4 採集                             |                 |
|  | <i>Lenticulina</i> sp.          | 乾燥<br>dried | 2        | 相模湾            | 1899/8 採集                             |                 |
|  | <i>Haplophragmoides</i> sp.     | 乾燥<br>dried | 1        | 相模湾            | 1899/8 採集                             |                 |
|  | <i>Cornuspira</i> sp.           | 乾燥<br>dried | 複数       | 相模湾            | 1899/8 採集                             |                 |
|  | <i>Dentalina</i> sp.            | 乾燥<br>dried | 3        | 相模湾            | 1899 採集                               |                 |
|  | <i>Guttulina</i> sp.            | 乾燥<br>dried | 複数       | 相模湾            | 1899/8 採集                             |                 |
|  | <i>Heliconoides inflatus</i>    | 乾燥<br>dried | 6        | 相模湾            | 1899/8 穴戸採集                           |                 |
|  | <i>Clio pyramidata</i>          | 乾燥<br>dried | 1        | 相模湾            | 1899/8 穴戸採集                           |                 |
|  | <i>Coeloplana willeyi</i>       | 液浸<br>fluid | 4        | 三崎             | 1916/2 駒井採集                           |                 |
|  | <i>Hormiphora palmata</i>       | 液浸<br>fluid | 2        | —              |                                       |                 |
|  | <i>Hormiphora palmata</i>       | 液浸<br>fluid | 2        | 和歌山・瀬戸         | 1936/4/25 採集                          |                 |
|  | <i>Neodexiospira</i> sp.        | 乾燥<br>dried | 1        | アメリカ南部大西洋岸     |                                       |                 |
|  | <i>Chrysaora pacifica</i>       | 液浸<br>fluid | 1        | —              |                                       |                 |
|  | <i>Gymnangium hians</i>         | 液浸<br>fluid | 複数       | —              |                                       |                 |
|  | <i>Noctiluca scintillans</i>    | 液浸<br>fluid | 7        | 坂田鼻海岸・白浜・和歌山   | 1967/4/1 E. Harada 採集                 |                 |
|  | ? <i>Thuiaria</i> sp.           | 乾燥<br>dried | 7        | —              |                                       |                 |
|  | ? <i>Corynidae</i> gen. sp.     | 乾燥<br>dried | 1        | —              |                                       |                 |
|  | <i>Lytocarpia nigra</i>         | 乾燥<br>dried | 2        | —              |                                       |                 |
|  | <i>Macrorhynchia phoenicea</i>  | 乾燥<br>dried | 2        | —              |                                       |                 |
|  | ? <i>Stylasteridae</i> gen. sp. | 乾燥<br>dried | 7        | —              |                                       |                 |

| 標本番号<br>KUZ-KYB- | 三高番号<br>Third Higher<br>School No. | その他番号<br>Other No. | 門<br>Phylum      | 資料名 / 和名<br>Name (Japanese name) | 資料名 / 学名<br>Name (Scientific name) |
|------------------|------------------------------------|--------------------|------------------|----------------------------------|------------------------------------|
| 1806             |                                    |                    | 刺胞動物<br>Cnidaria | オウギフトヤギ                          | <i>Euolexaura erecta</i>           |
| 1807             |                                    |                    | 刺胞動物<br>Cnidaria | イバラヤギ                            | <i>Echinogorgia reticulata</i>     |
| 1808             |                                    |                    | 刺胞動物<br>Cnidaria | イソバナ                             | <i>Melithaea flabellifera</i>      |
| 1809             |                                    |                    | 刺胞動物<br>Cnidaria | —                                | Acanthogorgiidae gen. sp.          |
| 1810             |                                    |                    | 刺胞動物<br>Cnidaria | —                                | Gergonellidae gen. sp.             |
| 1811             |                                    |                    | 刺胞動物<br>Cnidaria | —                                | Plexauroidea gen. sp.              |
| 1812             |                                    |                    | 刺胞動物<br>Cnidaria | クロガヤ                             | <i>Lytocarpia niger</i>            |
| 1813             |                                    |                    | 刺胞動物<br>Cnidaria | ドングリガヤ                           | <i>Gymnangium hians</i>            |
| 1814             |                                    |                    | 刺胞動物<br>Cnidaria | —                                | <i>Plumularia</i> sp.              |
| 1815             |                                    |                    | 刺胞動物<br>Cnidaria | フトエダウミヒドラ                        | <i>Eudendrium rameum</i>           |
| 1816             |                                    |                    | 刺胞動物<br>Cnidaria | ウミサボテン                           | <i>Cavarnularia obesa</i>          |
| 1817             |                                    |                    | 刺胞動物<br>Cnidaria | ヤナギウミエラ                          | <i>Virgularia gustaviana</i>       |
| 1818             |                                    |                    | 刺胞動物<br>Cnidaria | ウミエラ                             | <i>Leiopterus fimbriatus</i>       |
| 1819             |                                    |                    | 刺胞動物<br>Cnidaria | ハナヤギ                             | <i>Anthoplexaura dimorpha</i>      |
| 1820             |                                    |                    | 刺胞動物<br>Cnidaria | クダサンゴ                            | <i>Tubipoda musica</i>             |
| 1821             |                                    |                    | 刺胞動物<br>Cnidaria | イソバナ                             | <i>Melithaea flabellifera</i>      |
| 1822             |                                    |                    | 刺胞動物<br>Cnidaria | ナスビイソギンチャク                       | <i>Halcampella maxima</i>          |
| 1823             |                                    |                    | 刺胞動物<br>Cnidaria | ナスビイソギンチャク                       | <i>Halcampella maxima</i>          |
| 1824             |                                    |                    | 刺胞動物<br>Cnidaria | ウメボシイソギンチャク                      | <i>Actinia equina</i>              |
| 1825             |                                    |                    | 刺胞動物<br>Cnidaria | —                                | <i>Alcyonacea</i> sp.              |
| 1826             |                                    |                    | 刺胞動物<br>Cnidaria | ベニウミトサカ                          | <i>Alcyonium gracillimum</i>       |
| 1827             |                                    |                    | 刺胞動物<br>Cnidaria | ツボシメジカイメン                        | <i>Grantessa shimeji</i>           |
| 1828             |                                    |                    | 刺胞動物<br>Cnidaria | —                                | Actiniaridae gen. sp.              |
| 1829             |                                    |                    | 刺胞動物<br>Cnidaria | —                                | Actiniaridae gen. sp.              |
| 1830             |                                    |                    | 刺胞動物<br>Cnidaria | —                                | Actiniaridae gen. sp.              |
| 1831             |                                    |                    | 刺胞動物<br>Cnidaria | —                                | Actiniaridae gen. sp.              |
| 1832             |                                    |                    | 刺胞動物<br>Cnidaria | —                                | Actiniaridae gen. sp.              |
| 1833             |                                    |                    | 刺胞動物<br>Cnidaria | —                                | <i>Dofleinia</i> sp.               |
| 1834             |                                    |                    | 刺胞動物<br>Cnidaria | —                                | <i>Anthopleura</i> sp.             |

|  | 現在の学名<br>Present species name    | 種類<br>Form  | 個体数<br>N | 産地<br>Locality | 採集・購入情報<br>Collection / Purchase Info | コメント<br>Comment |
|--|----------------------------------|-------------|----------|----------------|---------------------------------------|-----------------|
|  | <i>Euplexaura erecta</i>         | 乾燥<br>dried | 2        | —              |                                       |                 |
|  | <i>Echinogorgia reticulata</i>   | 乾燥<br>dried | 1        | —              |                                       |                 |
|  | <i>Melithaea japonica</i>        | 乾燥<br>dried | 2        | —              |                                       |                 |
|  | Paramuriceidae gen. sp.          | 乾燥<br>dried | 2        | —              |                                       |                 |
|  | ?Gorgoniidae gen. sp.            | 乾燥<br>dried | 3        | —              |                                       |                 |
|  | Paramuriceidae gen. sp.          | 乾燥<br>dried | 3        | —              |                                       |                 |
|  | <i>Lytocarpia nigra</i>          | 液浸<br>fluid | 2        | 紀伊・白浜          | 吉井採集                                  |                 |
|  | <i>Gymnangium hians</i>          | 液浸<br>fluid | 複数       | —              |                                       |                 |
|  | <i>Plumularia</i> sp.            | 液浸<br>fluid | 複数       | —              |                                       |                 |
|  | <i>Eudendrium rameum</i>         | 液浸<br>fluid | 複数       | —              |                                       |                 |
|  | <i>Cavernularia obesa</i>        | 液浸<br>fluid | 2        | —              |                                       |                 |
|  | <i>Virgularia gustaviana</i>     | 液浸<br>fluid | 1        | —              |                                       |                 |
|  | <i>Pennatula fimbriata</i>       | 液浸<br>fluid | 2        | —              |                                       |                 |
|  | <i>Anthoplexaura dimorpha</i>    | 液浸<br>fluid | 複数       | 紀伊             | 1907/11 採集                            |                 |
|  | <i>Tubipora musica</i>           | 乾燥<br>dried | 複数       | —              |                                       |                 |
|  | <i>Melithaea japonica</i>        | 液浸<br>fluid | 複数       | —              |                                       |                 |
|  | <i>Halcampella maxima</i>        | 液浸<br>fluid | 1        | —              | 1914/12 購入                            |                 |
|  | <i>Halcampella maxima</i>        | 液浸<br>fluid | 1        | —              |                                       |                 |
|  | <i>Actinia equina</i>            | 液浸<br>fluid | 4        | —              |                                       |                 |
|  | Octocorallia gen. sp.            | 液浸<br>fluid | 1        | 紀伊・神島          | 1907/4/24 採集                          |                 |
|  | <i>Scleronephthya gracillima</i> | 液浸<br>fluid | 複数       | 和歌山・白浜・塔島      | 1968/4/4 E. Harada 採集                 |                 |
|  | <i>Grantessa shimeji</i>         | 液浸<br>fluid | 複数       | 三崎             |                                       |                 |
|  | Actiniaria gen. sp.              | 液浸<br>fluid | 1        | —              |                                       |                 |
|  | Actiniaria gen. sp.              | 液浸<br>fluid | 1        | —              |                                       |                 |
|  | Actiniaria gen. sp.              | 液浸<br>fluid | 1        | —              |                                       |                 |
|  | Actiniaria gen. sp.              | 液浸<br>fluid | 多数       | —              |                                       |                 |
|  | Actiniaria gen. sp.              | 液浸<br>fluid | 多数       | —              |                                       |                 |
|  | <i>Dofleinia</i> sp.             | 液浸<br>fluid | 1        | —              |                                       |                 |
|  | <i>Anthopleura</i> sp.           | 液浸<br>fluid | 1        | 天草郡・牛深         | 1900/8 採集                             |                 |



| 標本番号<br>KUZ-KYB- | 三高番号<br>Third Higher<br>School No. | その他番号<br>Other No. | 門<br>Phylum        | 資料名 / 和名<br>Name (Japanese name) | 資料名 / 学名<br>Name (Scientific name)      |
|------------------|------------------------------------|--------------------|--------------------|----------------------------------|---|
| 1835             |                                    |                    | 刺胞動物<br>Cnidaria   | オオトゲトサカ                          | <i>Dendronephthya Gigantea</i>          |
| 1836             |                                    |                    | 刺胞動物<br>Cnidaria   | オオトゲトサカ                          | <i>Dendronephthya Gigantea</i>          |
| 1837             |                                    |                    | 刺胞動物<br>Cnidaria   | —                                | Nephtheidae sp.                         |
| 1838             |                                    |                    | 刺胞動物<br>Cnidaria   | テーブルサンゴ                          | <i>Acropora leptocyathus</i>            |
| 1839             |                                    |                    | 刺胞動物<br>Cnidaria   | トクサモドキ                           | <i>Parisia fruticosa</i>                |
| 1840             |                                    |                    | 刺胞動物<br>Cnidaria   | ムレイウミエラ                          | <i>Pwvnnatula murrayi</i>               |
| 1841             |                                    |                    | 刺胞動物<br>Cnidaria   | エビクラゲ                            | <i>Netrostoma setouchiana</i>           |
| 1842             |                                    |                    | 刺胞動物<br>Cnidaria   | ホソエダトゲトサカ                        | <i>Dendronephthya cervicornis</i>       |
| 1843             |                                    |                    | 刺胞動物<br>Cnidaria   | ウミエラ                             | <i>Leiopterus fimbriatus</i>            |
| 1844             |                                    |                    | 刺胞動物<br>Cnidaria   | —                                | Actiniidae gen. sp.                     |
| 1845             |                                    |                    | 海綿動物<br>Porifera   | バテイカイメン                          | <i>Sericolophus reflexus</i>            |
| 1846             |                                    |                    | 節足動物<br>Arthropoda | ハウネンエビ                           | <i>Branchinella kugenumaensis</i>       |
| 1847             |                                    |                    | 節足動物<br>Arthropoda | カブトエビ                            | <i>Triops longicaudatus</i>             |
| 1848             |                                    |                    | 節足動物<br>Arthropoda | メダマイカリムシ?                        | <i>Phrioxcephalus triangulus Wilson</i> |
| 1849             |                                    |                    | 節足動物<br>Arthropoda | イカリムシ                            | <i>Leunaea cyprinaceae</i>              |
| 1850             |                                    |                    | 節足動物<br>Arthropoda | ハナガタムシ                           | <i>Anthosoma crassum</i>                |
| 1851             |                                    |                    | 節足動物<br>Arthropoda | カメノテ                             | <i>Mitella mitella</i>                  |
| 1852             |                                    |                    | 節足動物<br>Arthropoda | カメノテ                             | <i>Mitella mitella</i>                  |
| 1853             |                                    |                    | 節足動物<br>Arthropoda | カメノテ                             | <i>Mitella mitella</i>                  |
| 1854             |                                    |                    | 節足動物<br>Arthropoda | ミョウガガイ                           | <i>Scalpellum stearnsi</i>              |
| 1856             |                                    |                    | 節足動物<br>Arthropoda | ウンモンフクロムシ                        | <i>Sacculina confragosa</i>             |
| 1857             |                                    |                    | 節足動物<br>Arthropoda | ウンモンフクロムシ                        | <i>Sacculina confragosa</i>             |
| 1858             |                                    |                    | 節足動物<br>Arthropoda | ナガフクロムシ                          | <i>Peltogaster paguri</i>               |
| 1859             |                                    |                    | 節足動物<br>Arthropoda | ミズムシ                             | <i>Asellus hilgendorfi</i>              |
| 1860             |                                    |                    | 節足動物<br>Arthropoda | フナムシ                             | <i>Ligia (Megaligia) exotica</i>        |
| 1861             |                                    |                    | 節足動物<br>Arthropoda | タナゴヤドリムシ                         | <i>Ichthyoxenus japonensis</i>          |
| 1862             |                                    |                    | 節足動物<br>Arthropoda | オオグソクムシ                          | <i>Bathynomus doederleini</i>           |
| 1863             |                                    |                    | 節足動物<br>Arthropoda | ヤドカリイソギンチャク?                     | <i>Paracalliactis japonica</i>          |
| 1864             |                                    |                    | 節足動物<br>Arthropoda | タイノエ                             | <i>Phexanella verrucosa</i>             |

|  | 現在の学名<br>Present species name     | 種類<br>Form  | 個体数<br>N | 産地<br>Locality | 採集・購入情報<br>Collection / Purchase Info | コメント<br>Comment |
|--|-----------------------------------|-------------|----------|----------------|---------------------------------------|-----------------|
|  | <i>Dendronephthya gigantea</i>    | 液浸<br>fluid | 複数       | 和歌山・瀬戸         | 1925/8/10 宮城採集                        |                 |
|  | <i>Dendronephthya gigantea</i>    | 液浸<br>fluid | 複数       | —              |                                       |                 |
|  | Nephtheidae gen. sp.              | 液浸<br>fluid | 1        | —              |                                       |                 |
|  | <i>Acropora digitifera</i>        | 乾燥<br>dried | 複数       | —              |                                       |                 |
|  | <i>Parisis fruticosa</i>          | 液浸<br>fluid | 複数       | —              |                                       |                 |
|  | <i>Pennatula murrayi</i>          | 液浸<br>fluid | 2        | —              |                                       |                 |
|  | <i>Netrostoma setouchianum</i>    | 液浸<br>fluid | 1        | —              |                                       |                 |
|  | <i>Dendronephthya cervicornis</i> | 液浸<br>fluid | 1        | —              |                                       |                 |
|  | <i>Pennatula fimbriata</i>        | 液浸<br>fluid | 1        | —              |                                       |                 |
|  | Actiniidae gen. sp.               | 液浸<br>fluid | 1        | —              |                                       |                 |
|  | <i>Ijimalophus reflexus</i>       | 液浸<br>fluid | 1        | 相模             | 1903/1/7 採集                           |                 |
|  | <i>Branchinella kugenumaensis</i> | 液浸<br>fluid | 11       | ゼゼ             | 1918/5 採集                             |                 |
|  | <i>Triops longicaudatus</i>       | 液浸<br>fluid | 1        | 香川県            | 1916/8 石川千代松採集                        |                 |
|  | <i>Phrileocephalus triangulus</i> | 液浸<br>fluid | 1        | 相模             | 1916/8 採集 ヒラメに寄生                      | ラベルに標本番号無し      |
|  | <i>Lernaea cyprinacea</i>         | 液浸<br>fluid | 多数       | 伊吹山麓           |                                       |                 |
|  | <i>Anthosoma crassum</i>          | 液浸<br>fluid | 3        | —              |                                       |                 |
|  | <i>Capitulum mitella</i>          | 液浸<br>fluid | 多数       | 若州・小浜湾・勢浦      | 1904/8/15 採集                          |                 |
|  | <i>Capitulum mitella</i>          | 液浸<br>fluid | 複数       | 白浜             | E. Harada 採集                          |                 |
|  | <i>Capitulum mitella</i>          | 液浸<br>fluid | 多数       | 相州・三崎          |                                       |                 |
|  | <i>Scalpellum stearnsi</i>        | 液浸<br>fluid | 4        | —              |                                       |                 |
|  | <i>Sacculina confragosa</i>       | 液浸<br>fluid | 1        | —              | ショウジンガニに寄生                            |                 |
|  | <i>Sacculina confragosa</i>       | 液浸<br>fluid | 1        | —              | サワガニに寄生                               |                 |
|  | <i>Peltogaster paguri</i>         | 液浸<br>fluid | 1        | 三崎・油壺          | 1899/7 採集                             |                 |
|  | <i>Asellus hilgendorfi</i>        | 液浸<br>fluid | 複数       | —              | 1916 採集                               |                 |
|  | <i>Ligia exotica</i>              | 液浸<br>fluid | 多数       | 相模・三崎          | 穴戸採集                                  |                 |
|  | <i>Ichthyoxenos japonensis</i>    | 液浸<br>fluid | 複数       | 大津             | 1915/6 採集                             |                 |
|  | <i>Bathynomus doederleini</i>     | 液浸<br>fluid | 1        | 相模湾            | 1899/5 採集                             |                 |
|  | <i>Calliactis japonica</i>        | 液浸<br>fluid | 2        | 相模湾            | オニヤドカリと共生                             |                 |
|  | <i>Ceratothoa verrucosa</i>       | 液浸<br>fluid | 6        | —              |                                       |                 |

| 標本番号<br>KUZ-KYB- | 三高番号<br>Third Higher<br>School No. | その他番号<br>Other No. | 門<br>Phylum        | 資料名 / 和名<br>Name (Japanese name) | 資料名 / 学名<br>Name (Scientific name)                |
|------------------|------------------------------------|--------------------|--------------------|----------------------------------|---|
| 1865             |                                    |                    | 節足動物<br>Arthropoda | タイノエ                             | <i>Phexanella verrucosa</i>                       |
| 1866             |                                    |                    | 節足動物<br>Arthropoda | —                                | <i>Cadonophilus</i> sp.   <i>Codonophilus</i> sp. |
| 1867             |                                    |                    | 節足動物<br>Arthropoda | チョウ                              | <i>Argulus japonicus</i>                          |
| 1868             |                                    |                    | 節足動物<br>Arthropoda | チョウ                              | <i>Argulus japonicus</i>                          |
| 1869             |                                    |                    | 節足動物<br>Arthropoda | チョウ                              | <i>Argulus japonicus</i>                          |
| 1870             |                                    |                    | 節足動物<br>Arthropoda | ウンモンフクロムシ                        | <i>Sacculina confragosa</i>                       |
| 1871             |                                    |                    | 節足動物<br>Arthropoda | シャコの幼生 (浮遊期)                     | <i>Alima larva</i>                                |
| 1872             |                                    |                    | 節足動物<br>Arthropoda | シャコ                              | <i>Squilla oratoria</i>                           |
| 1873             |                                    |                    | 節足動物<br>Arthropoda | オオワレカラ                           | <i>Caprella kröyeri</i>                           |
| 1874             |                                    |                    | 節足動物<br>Arthropoda | オオタルマワシ                          | <i>Phronima sedentaria</i>                        |
| 1875             |                                    |                    | 節足動物<br>Arthropoda | アナジャコ                            | <i>Upogebia major</i>                             |
| 1877             |                                    |                    | 節足動物<br>Arthropoda | ホンヤドカリ                           | <i>Pagurus samuelis</i>                           |
| 1878             |                                    |                    | 節足動物<br>Arthropoda | ミツカドホンヤドカリ                       | <i>Pagurus trigonocheirus</i>                     |
| 1879             |                                    |                    | 刺胞動物<br>Cnidaria   | フタゴウミエラ                          | <i>Chunella indica</i>                            |
| 1880             |                                    |                    | 節足動物<br>Arthropoda | シャコ                              | <i>Squilla oratoria</i>                           |
| 1881             |                                    |                    | 刺胞動物<br>Cnidaria   | カミクラゲ                            | <i>Spirocodon saltatrix</i>                       |
| 1882             |                                    |                    | 海綿動物<br>Porifera   | ?                                | <i>Litaspongia</i> sp.                            |
| 1883             |                                    |                    | 刺胞動物<br>Cnidaria   | オオカレヒバ                           | <i>Abietinaria abietina</i>                       |
| 1884             |                                    |                    | 苔虫動物<br>Bryozoa    | チゴムシ                             | <i>Dakaria subovoidea</i>                         |
| 1885             |                                    |                    | 節足動物<br>Arthropoda | ハナフジツボ                           | <i>Balanus crenatus</i>                           |
| 1886             |                                    |                    | 節足動物<br>Arthropoda | アキアミ                             | <i>Acetes japonicus</i>                           |
| 1887             |                                    |                    | 節足動物<br>Arthropoda | エビジャコ                            | <i>Crangon affinis</i>                            |
| 1888             |                                    |                    | 節足動物<br>Arthropoda | カクレエビ                            | <i>Conchodytes nipponensis</i>                    |
| 1889             |                                    |                    | 節足動物<br>Arthropoda | ヨコスジヤドカリ                         | <i>Dardanus arrosoa</i>                           |
| 1890             |                                    |                    | 節足動物<br>Arthropoda | フタミゾテッポウエビ                       | <i>Alpheus bis-incisis</i>                        |
| 1891             |                                    |                    | 節足動物<br>Arthropoda | クルマエビ                            | <i>Peraeus japonicus</i>                          |
| 1892             |                                    |                    | 節足動物<br>Arthropoda | テナガエビ                            | <i>Macrobrachium nipponese</i>                    |
| 1893             |                                    |                    | 節足動物<br>Arthropoda | スジエビ                             | <i>Palaemon (Palaemon) paucidens</i>              |
| 1894             |                                    |                    | 節足動物<br>Arthropoda | スジエビ                             | <i>Palaemon (Palaemon) paucidens</i>              |

|  | 現在の学名<br>Present species name   | 種類<br>Form  | 個体数<br>N | 産地<br>Locality | 採集・購入情報<br>Collection / Purchase Info | コメント<br>Comment |
|--|---------------------------------|-------------|----------|----------------|---------------------------------------|-----------------|
|  | <i>Ceratothoa verrucosa</i>     | 液浸<br>fluid | 2        | 三崎             | 1989 採集                               |                 |
|  | <i>Ceratothoa</i> sp.           | 液浸<br>fluid | 1        | —              |                                       |                 |
|  | <i>Argulus japonicus</i>        | 液浸<br>fluid | 1        | 三高植物園・水溜中      | 1939/6/10 採集                          |                 |
|  | <i>Argulus japonicus</i>        | 液浸<br>fluid | 11       | 京都             | 1909/7 採集                             |                 |
|  | <i>Argulus japonicus</i>        | 液浸<br>fluid | 複数       | —              | フグの皮に寄生                               |                 |
|  | <i>Sacculina confragosa</i>     | 液浸<br>fluid | 1        | —              | イワガニに寄生                               |                 |
|  | <i>Oratosquilla oratoria</i>    | 液浸<br>fluid | 多数       | Moriyama, 中海   | 1960/8/ E. Harada 採<br>集 小袋網          |                 |
|  | <i>Oratosquilla oratoria</i>    | 液浸<br>fluid | 1        | —              |                                       |                 |
|  | <i>Caprella kroyeri</i>         | 液浸<br>fluid | 1        | 相模             | 1916/7 採集                             |                 |
|  | <i>Phronima sedentaria</i>      | 液浸<br>fluid | 4        | 三崎             | 1899/9 穴戸採集                           |                 |
|  | <i>Upogebia major</i>           | 液浸<br>fluid | 1        | 北海道            | 1913/7 採集                             | ラベルに標本番<br>号無し  |
|  | <i>Pagurus samuelis</i>         | 液浸<br>fluid | 2        | 三崎             |                                       |                 |
|  | <i>Pagurus trigonocheirus</i>   | 液浸<br>fluid | 2        | —              |                                       |                 |
|  | <i>Calibelemnon indicum</i>     | 液浸<br>fluid | 1        | —              |                                       |                 |
|  | <i>Oratosquilla oratoria</i>    | 液浸<br>fluid | 2        | 宮津湾            | 1916/8 採集                             |                 |
|  | <i>Spirocodon saltatrix</i>     | 液浸<br>fluid | 複数       | 大阪             | E. Harada 採集 底曳網                      |                 |
|  | <i>Clathria</i> sp.             | 液浸<br>fluid | 複数       | 北海道常呂          | 1966/8/20 E. Harada<br>採集 底曳網         |                 |
|  | <i>Abietinaria abietina</i>     | 液浸<br>fluid | 1        | 北海道常呂          | E. Harada 採集 底曳網                      |                 |
|  | <i>Watersipora cucullata</i>    | 液浸<br>fluid | 複数       | 和歌山・田辺湾・島島     | 1967/3/29 E. Harada<br>採集             |                 |
|  | <i>Balanus crenatus</i>         | 液浸<br>fluid | 複数       | 国後島・古釜府        | 1933/7/20 吉井良三採<br>集 カニの甲に着生          |                 |
|  | <i>Acetes japonicus</i>         | 液浸<br>fluid | 多数       | 森山・境水道         | 1961/7/14 E. Harada<br>採集             |                 |
|  | <i>Crangon affinis</i>          | 液浸<br>fluid | 5        | 森山・境水道         | 1961/2/6 採集                           |                 |
|  | <i>Conchodytes nipponensis</i>  | 液浸<br>fluid | 13       | —              |                                       |                 |
|  | <i>Dardanus arrosor</i>         | 液浸<br>fluid | 1        | 若州・小浜湾・口二子島    | 1904/8/21 採集                          |                 |
|  | <i>Alpheus bisincisus</i>       | 液浸<br>fluid | 9        | 田辺湾・白浜・島島      | 1968/3/31 E. Harada<br>採集             |                 |
|  | <i>Penaeus japonicus</i>        | 液浸<br>fluid | 1        | 越後             | 1901/8 採集                             | ラベルに標本番<br>号無し  |
|  | <i>Macrobrachium nipponense</i> | 液浸<br>fluid | 多数       | 穴道湖            | 1961/8 E. Harada 採集                   |                 |
|  | <i>Palaemon paucidens</i>       | 液浸<br>fluid | 多数       | 琵琶湖            | 1900/11/20 採集                         |                 |
|  | <i>Palaemon paucidens</i>       | 液浸<br>fluid | 多数       | 琵琶湖            | 1900/3/9 採集                           |                 |

| 標本番号<br>KUZ-KYB- | 三高番号<br>Third Higher<br>School No. | その他番号<br>Other No. | 門<br>Phylum        | 資料名 / 和名<br>Name (Japanese name) | 資料名 / 学名<br>Name (Scientific name)   |
|------------------|------------------------------------|--------------------|--------------------|----------------------------------|--------------------------------------|
| 1895             |                                    |                    | 節足動物<br>Arthropoda | スジエビ                             | <i>Palaemon (Palaemon) paucidens</i> |
| 1896             |                                    |                    | 節足動物<br>Arthropoda | テナガエビ                            | <i>Macrobrachium nipponense</i>      |
| 1897             |                                    |                    | 節足動物<br>Arthropoda | オトヒメエビ                           | <i>Stenopus hispidus</i>             |
| 1898             |                                    |                    | 節足動物<br>Arthropoda | テッポウエビ                           | <i>Alpheus brevicristatus</i>        |
| 1899             |                                    |                    | 節足動物<br>Arthropoda | ホッコクアカエビ                         | <i>Pandalus borealis</i>             |
| 1900             |                                    |                    | 節足動物<br>Arthropoda | テナガエビ                            | <i>Macrobrachium nipponense</i>      |
| 1901             |                                    |                    | 節足動物<br>Arthropoda | サルエビ                             | <i>Trachypenaeus curvirostris</i>    |
| 1902             |                                    |                    | 節足動物<br>Arthropoda | アカエビ                             | <i>Metapenaeopsis barbaus</i>        |
| 1903             |                                    |                    | 節足動物<br>Arthropoda | サメハダヘイケガニ                        | <i>Dorippe granulata</i>             |
| 1904             |                                    |                    | 節足動物<br>Arthropoda | ヒライソガニ                           | <i>Gaetice depressus</i>             |
| 1905             |                                    |                    | 節足動物<br>Arthropoda | カワリヒシガニ                          | <i>Heterocrypta transitans</i>       |
| 1906             |                                    |                    | 節足動物<br>Arthropoda | イシガニ                             | <i>Charybdis japoniha</i>            |
| 1907             |                                    |                    | 節足動物<br>Arthropoda | コメツギガニ                           | <i>Scopimera globosa</i>             |
| 1908             |                                    |                    | 節足動物<br>Arthropoda | イソクズガニ                           | <i>Tiarinia cornigera</i>            |
| 1909             |                                    |                    | 節足動物<br>Arthropoda | トゲミズヒキガニ                         | <i>Latreillopsis bispinosa</i>       |
| 1910             |                                    |                    | 節足動物<br>Arthropoda | ソバガラガニ                           | <i>Trigonoplax unguiformis</i>       |
| 1911             |                                    |                    | 節足動物<br>Arthropoda | オカガニ                             | <i>Cardisoma hirtipes</i>            |
| 1912             |                                    |                    | 節足動物<br>Arthropoda | ミナミスナガニ                          | <i>Ocypoda cordimana</i>             |
| 1913             |                                    |                    | 節足動物<br>Arthropoda | ビワガニ                             | <i>Lyreidus tridentatus</i>          |
| 1914             |                                    |                    | 節足動物<br>Arthropoda | ハリセンボン                           | <i>Pleistacantha sancti-johannis</i> |
| 1915             |                                    |                    | 節足動物<br>Arthropoda | ヘイケガニ                            | <i>Dorippe japonica</i>              |
| 1916             |                                    |                    | 節足動物<br>Arthropoda | スナガニ                             | <i>Ocypoda stimpsoni</i>             |
| 1917             |                                    |                    | 節足動物<br>Arthropoda | アミメキンセンガニ                        | <i>Matuta planips</i>                |
| 1918             |                                    |                    | 節足動物<br>Arthropoda | ヤマトオサガニ                          | <i>Macrophthalmus japonicus</i>      |
| 1919             |                                    |                    | 節足動物<br>Arthropoda | アシハラガニ                           | <i>Helice tridens tridens</i>        |
| 1920             |                                    |                    | 節足動物<br>Arthropoda | ハクセンシオマネキ                        | <i>Uca lactea</i>                    |
| 1921             |                                    |                    | 節足動物<br>Arthropoda | ハクセンシオマネキ                        | <i>Uca lactea</i>                    |
| 1922             |                                    |                    | 節足動物<br>Arthropoda | イソカニダマシ                          | <i>Petrolisthes japonicus</i>        |
| 1923             |                                    |                    | 節足動物<br>Arthropoda | ニホンスナモグリ                         | <i>Callianassa japonica</i>          |

|  | 現在の学名<br>Present species name       | 種類<br>Form  | 個体数<br>N | 産地<br>Locality | 採集・購入情報<br>Collection / Purchase Info | コメント<br>Comment |
|--|-------------------------------------|-------------|----------|----------------|---------------------------------------|-----------------|
|  | <i>Palaemon paucidens</i>           | 液浸<br>fluid | 多数       | 近江栗田郡常盤村       | 1906/9 採集 吉田氏寄贈                       |                 |
|  | <i>Macrobrachium nipponense</i>     | 液浸<br>fluid | 8        | 沖ノ島・琵琶湖        | 1963/8/6 E. Harada 採集                 |                 |
|  | <i>Stenopus hispidus</i>            | 液浸<br>fluid | 2        | —              |                                       |                 |
|  | <i>Alpheus brevicristatus</i>       | 液浸<br>fluid | 2        | 四国             | 1910 採集                               |                 |
|  | <i>Pandalus borealis</i>            | 液浸<br>fluid | 7        | 北洋             | 1963/8 採集                             |                 |
|  | <i>Macrobrachium nipponense</i>     | 液浸<br>fluid | 4        | 由良川            | 1963/8/27 E. Harada 採集                |                 |
|  | <i>Trachysalambria curvirostris</i> | 液浸<br>fluid | 10       | 大阪             | 1963/9/28 E. Harada 採集 底曳網            |                 |
|  | <i>tapenaeopsis barbata</i>         | 液浸<br>fluid | 6        | 大阪             | 1963/9/28 採集                          |                 |
|  | <i>Paradorippe granulata</i>        | 液浸<br>fluid | 1        | 大阪・堺           | 1963/9/28 採集                          |                 |
|  | <i>Gaetice depressus</i>            | 液浸<br>fluid | 多数       | —              |                                       |                 |
|  | <i>Cryptopodia transitans</i>       | 液浸<br>fluid | 1        | —              |                                       |                 |
|  | <i>Charybdis japonica</i>           | 乾燥<br>dried | 複数       | —              |                                       |                 |
|  | <i>Scopimera globosa</i>            | 液浸<br>fluid | 多数       | 田辺湾・白浜・藤島      |                                       |                 |
|  | <i>Tiarinia cornigera</i>           | 液浸<br>fluid | 1        | —              |                                       |                 |
|  | <i>Latreillopsis bispinosa</i>      | 液浸<br>fluid | 1        | —              |                                       |                 |
|  | <i>Trigonoplax unguiformis</i>      | 液浸<br>fluid | 1        | —              |                                       |                 |
|  | <i>Tuerkayana hirtipes</i>          | 液浸<br>fluid | 2        | —              |                                       |                 |
|  | <i>Ocypode cordimana</i>            | 液浸<br>fluid | 1        | —              |                                       |                 |
|  | <i>Lyreidus tridentatus</i>         | 液浸<br>fluid | 1        | —              |                                       |                 |
|  | <i>Pleistacantha sanctijohannis</i> | 液浸<br>fluid | 1        | —              |                                       |                 |
|  | <i>Heikeopsis japonica</i>          | 液浸<br>fluid | 1        | 安芸             | 1898/4 採集                             |                 |
|  | <i>Ocypode stimpsoni</i>            | 液浸<br>fluid | 7        | 越前・坂井郡・雄島村     | 1901/8 採集                             |                 |
|  | <i>Matuta planipes</i>              | 液浸<br>fluid | 1        | 兵庫県明石市外望海岸     | 1922/8/18 採集                          |                 |
|  | <i>Macrophthalmus japonicus</i>     | 液浸<br>fluid | 多数       | 丸亀             | 1906/8 守家木文採集                         |                 |
|  | <i>Helice tridens</i>               | 液浸<br>fluid | 1        | 高松             | 1906/8 採集                             |                 |
|  | <i>Austruca lactea</i>              | 液浸<br>fluid | 4        | 高松             | 1906/8 採集                             |                 |
|  | <i>Austruca lactea</i>              | 液浸<br>fluid | 3        | パラオ島           | 1914 採集 石橋栄連氏寄贈                       |                 |
|  | <i>Petrolisthes japonicus</i>       | 液浸<br>fluid | 1        | —              |                                       |                 |
|  | <i>Neotrypaea japonica</i>          | 液浸<br>fluid | 1        | —              |                                       |                 |

| 標本番号<br>KUZ-KYB- | 三高番号<br>Third Higher<br>School No. | その他番号<br>Other No. | 門<br>Phylum        | 資料名 / 和名<br>Name (Japanese name) | 資料名 / 学名<br>Name (Scientific name)     |
|------------------|------------------------------------|--------------------|--------------------|----------------------------------|--|
| 1924             |                                    |                    | 節足動物<br>Arthropoda | スナホリガニ                           | <i>Hippa pacifica</i>                  |
| 1925             |                                    |                    | 節足動物<br>Arthropoda | モクズガニ                            | <i>Eriocheir japonicus</i>             |
| 1926             |                                    |                    | 節足動物<br>Arthropoda | カザミ                              | <i>Portunus trituberculatus</i>        |
| 1927             |                                    |                    | 節足動物<br>Arthropoda | イセエビ                             | <i>Panulirus japonicus</i>             |
| 1928             |                                    |                    | 節足動物<br>Arthropoda | アナジャコ                            | <i>Upogebia major</i>                  |
| 1929             |                                    |                    | 節足動物<br>Arthropoda | オオアカハラ                           | <i>Petrolisthes coccineus</i>          |
| 1930             |                                    |                    | 節足動物<br>Arthropoda | ナガミズムシ                           | <i>Asellus (Mesoasellus) Kawamurai</i> |
| 1931             |                                    |                    | 節足動物<br>Arthropoda | アサヒガニ                            | <i>Ranina ranina</i>                   |
| 1932             |                                    |                    | 節足動物<br>Arthropoda | オキナワアナジャコ                        | <i>Thalassina anomala</i>              |
| 1933             |                                    |                    | 節足動物<br>Arthropoda | アサヒガニモドキ (幼形)                    | ? <i>Notopus dorsipes</i>              |
| 1934             |                                    |                    | 節足動物<br>Arthropoda | メガネカラッパ                          | <i>Calappa philargius</i>              |
| 1935             |                                    |                    | 節足動物<br>Arthropoda | ザリガニ                             | <i>Cambaroides japonicus</i>           |
| 1936             |                                    |                    | 節足動物<br>Arthropoda | ゴイシガニ                            | <i>Kraussia integra</i>                |
| 1937             |                                    |                    | 節足動物<br>Arthropoda | —                                | Gecarsinidae gen. sp.                  |
| 1938             |                                    |                    | 節足動物<br>Arthropoda | ヤシガニ                             | <i>Birgus latro</i>                    |
| 1939             |                                    |                    | 節足動物<br>Arthropoda | ヤシガニ                             | <i>Birgus latro</i>                    |
| 1940             |                                    |                    | 刺胞動物<br>Cnidaria   | ウミウチワ                            | <i>Anthogorgia bocki</i>               |
| 1941             |                                    |                    | 刺胞動物<br>Cnidaria   | アカヤギ                             | <i>Echinogorgia rigida</i>             |
| 1942             |                                    |                    | 刺胞動物<br>Cnidaria   | ケツノサンゴ                           | <i>Parantipathes tenuispina</i>        |
| 1943             |                                    |                    | 刺胞動物<br>Cnidaria   | —                                | <i>Echinogorgia</i> sp.                |
| 1944             |                                    |                    | 刺胞動物<br>Cnidaria   | センナリウミヒドラ                        | <i>Solanderia misakinensis</i>         |
| 1945             |                                    |                    | 刺胞動物<br>Cnidaria   | —                                | <i>Antipathes</i> sp.                  |
| 1946             |                                    |                    | 軟体動物<br>Mollusca   | カノコダカラ                           | <i>Cribraria cribraria orientalis</i>  |
| 1947             |                                    |                    | 軟体動物<br>Mollusca   | カミスジタカラ                          | <i>Palmadusta clandestina</i>          |
| 1948             |                                    |                    | 軟体動物<br>Mollusca   | カモンダカラガイ                         | <i>Erosaria holoola</i>                |
| 1949             |                                    |                    | 軟体動物<br>Mollusca   | ザクロガイ                            | <i>Proterato (Sulcerato) callosa</i>   |
| 1950             |                                    |                    | 節足動物<br>Arthropoda | カメフジツボ                           | <i>Chelonibia testudinaria</i>         |
| 1951             |                                    |                    | 節足動物<br>Arthropoda | クロフジツボ                           | <i>Tetraclita squamosa japonica</i>    |
| 1952             |                                    |                    | 節足動物<br>Arthropoda | スジエボシ                            | <i>Conchoderma virgatum</i>            |

|  | 現在の学名<br>Present species name   | 種類<br>Form  | 個体数<br>N | 産地<br>Locality | 採集・購入情報<br>Collection / Purchase Info | コメント<br>Comment |
|--|---------------------------------|-------------|----------|----------------|---------------------------------------|-----------------|
|  | <i>Hippa marmorata</i>          | 液浸<br>fluid | 3        | 若狭             | 1923/7/23 穴戸採集                        |                 |
|  | <i>Eriocheir japonica</i>       | 液浸<br>fluid | 1        | 保津川            | 1916/10/25 採集                         |                 |
|  | <i>Portunus trituberculatus</i> | 液浸<br>fluid | 1        | —              |                                       |                 |
|  | <i>Panulirus japonicus</i>      | 液浸<br>fluid | 1        | 白浜・瀬戸          | ?1960-1961 E. Harada<br>採集            |                 |
|  | <i>Upogebia major</i>           | 液浸<br>fluid | 1        | 和歌山・田辺湾・島島     | 1967/3/29 E. Harada<br>採集             |                 |
|  | <i>Petrolisthes coccineus</i>   | 液浸<br>fluid | 1        | —              |                                       |                 |
|  | <i>Phreatoasellus kawamurai</i> | 液浸<br>fluid | 3        | —              | 1954/4 佐藤盤根採集                         |                 |
|  | <i>Ranina ranina</i>            | 液浸<br>fluid | 3        | —              |                                       |                 |
|  | <i>Thalassina anomala</i>       | 液浸<br>fluid | 1        | 鹿児島県大島郡徳ノ島     | 1915/9 採集                             |                 |
|  | ? <i>Notopus dorsipes</i>       | 液浸<br>fluid | 1        | —              |                                       |                 |
|  | <i>Calappa philargius</i>       | 液浸<br>fluid | 1        | —              |                                       |                 |
|  | <i>Cambaroides japonicus</i>    | 液浸<br>fluid | 多数       | —              |                                       |                 |
|  | <i>Palapedia integra</i>        | 液浸<br>fluid | 2        | 和歌山・田辺湾・島島     | 1967/3 E. Harada 採集                   |                 |
|  | Gecarcinidae gen. sp.           | 液浸<br>fluid | 1        | トラック島          | 1915 採集 石橋栄連氏<br>寄贈                   |                 |
|  | <i>Birgus latro</i>             | 液浸<br>fluid | 1        | —              |                                       |                 |
|  | <i>Birgus latro</i>             | 液浸<br>fluid | 1        | —              |                                       |                 |
|  | <i>Anthogorgia bocki</i>        | 乾燥<br>dried | 1        | —              |                                       |                 |
|  | <i>Menella rigida</i>           | 乾燥<br>dried | 1        | —              |                                       |                 |
|  | <i>Stylopathes tenuispina</i>   | 乾燥<br>dried | 1        | —              |                                       |                 |
|  | <i>Echinogorgia</i> sp.         | 乾燥<br>dried | 1        | —              |                                       |                 |
|  | <i>Solanderia misakinensis</i>  | 乾燥<br>dried | 1        | —              |                                       |                 |
|  | <i>Antipathes</i> sp.           | 乾燥<br>dried | 1        | —              |                                       |                 |
|  | <i>Cribrarula cribraria</i>     | 乾燥<br>dried | 2        | 和歌山・白浜         | 1961 採集 漂着                            |                 |
|  | <i>Palmadusta clandestina</i>   | 乾燥<br>dried | 1        | 和歌山・白浜         | 1961 採集 漂着                            |                 |
|  | <i>Naria helvola</i>            | 乾燥<br>dried | 4        | 和歌山・白浜         | 1961 採集 漂着                            |                 |
|  | <i>Hespererato scabriuscula</i> | 乾燥<br>dried | 15       | 和歌山・白浜         | 1961 採集 漂着                            |                 |
|  | <i>Chelonibia testudinaria</i>  | 乾燥<br>dried | 2        | 相模・三浦・三崎       | 1893/8 穴戸採集                           |                 |
|  | <i>Tetraclita japonica</i>      | 乾燥<br>dried | 1        | 相模・三浦・三崎       | 1898/8 穴戸採集                           |                 |
|  | <i>Conchoderma virgatum</i>     | 液浸<br>fluid | 3        | 三崎             | 穴戸採集 カジキに寄生<br>(1 個体)                 |                 |



| 標本番号<br>KUZ-KYB- | 三高番号<br>Third Higher<br>School No. | その他番号<br>Other No. | 門<br>Phylum           | 資料名 / 和名<br>Name (Japanese name) | 資料名 / 学名<br>Name (Scientific name) |
|------------------|------------------------------------|--------------------|-----------------------|----------------------------------|------------------------------------|
| 1953             |                                    |                    | 内肛動物<br>Entoprocta    | スズコケムシ                           | <i>Barentsia discreta</i>          |
| 1954             |                                    |                    | 刺胞動物<br>Cnidaria      | —                                | <i>Eudendrium</i> sp.              |
| 1955             |                                    |                    | 苔虫動物<br>Bryozoa       | —                                | ? <i>Plumatella</i> sp.            |
| 1956             |                                    |                    | 苔虫動物<br>Bryozoa       | チャミドロコケムシ                        | <i>Paludicella articulata</i>      |
| 1957             |                                    |                    | 苔虫動物<br>Bryozoa       | —                                | ? <i>Bicellariellidae</i> gen. sp. |
| 1958             |                                    |                    | 苔虫動物<br>Bryozoa       | —                                | <i>Ectoprocta</i> gen. sp.         |
| 1959             |                                    |                    | 苔虫動物<br>Bryozoa       | —                                | <i>Bugula</i> sp.                  |
| 1960             |                                    |                    | 節足動物<br>Arthropoda    | ムチサソリ                            | <i>Typopeltis stimpsonii</i>       |
| 1961             |                                    |                    | 節足動物<br>Arthropoda    | ヤエヤマサソリ                          | <i>Liocheles australasiae</i>      |
| 1962             |                                    |                    | 節足動物<br>Arthropoda    | マダラサソリ                           | <i>Isometrus europaeus</i>         |
| 1963             |                                    |                    | 腕足動物<br>Brachiopoda   | クチバシチョウチンガイ                      | <i>Hemithyris psittacea</i>        |
| 1964             |                                    |                    | 腕足動物<br>Brachiopoda   | カメホウズキチョウチン                      | <i>Terebratalia coreanica</i>      |
| 1965             |                                    |                    | 節足動物<br>Arthropoda    | アシダカグモ                           | <i>Heteropoda venatoria</i>        |
| 1966             |                                    |                    | 節足動物<br>Arthropoda    | アシダカグモ                           | <i>Heteropoda venatoria</i>        |
| 1967             |                                    |                    | 節足動物<br>Arthropoda    | オニグモ                             | <i>Araneus ventricosus</i>         |
| 1968             |                                    |                    | 節足動物<br>Arthropoda    | アカオニグモ                           | <i>Araneus quadratus</i>           |
| 1969             |                                    |                    | 節足動物<br>Arthropoda    | ウズキドクグモ                          | <i>Pardosa T-insignita</i>         |
| 1970             |                                    |                    | 節足動物<br>Arthropoda    | コガネグモ                            | <i>Argiope amoena</i>              |
| 1971             |                                    |                    | 節足動物<br>Arthropoda    | シラヒゲハイトリグモ<br>(ハエトリグモ)           | <i>Menemerus confusus</i>          |
| 1972             |                                    |                    | 節足動物<br>Arthropoda    | ヒラタグモ                            | <i>Uroctea compactilis</i>         |
| 1973             |                                    |                    | 節足動物<br>Arthropoda    | アリグモ                             | <i>Myrmarachne japonica</i>        |
| 1974             |                                    |                    | 節足動物<br>Arthropoda    | ジグモ                              | <i>Atypus karschi</i>              |
| 1975             |                                    |                    | 節足動物<br>Arthropoda    | ジグモ                              | <i>Atypus karschi</i>              |
| 1976             |                                    |                    | 節足動物<br>Arthropoda    | キノボリトタテグモ                        | <i>Ummidia fragaria</i>            |
| 1977             |                                    |                    | 節足動物<br>Arthropoda    | ムチサソリ                            | <i>Typopeltis stimpsonii</i>       |
| 1978             |                                    |                    | 海綿動物<br>Porifera      | アナンデルカイメン                        | <i>Ephydatia semispongilla</i>     |
| 1979             |                                    |                    | 苔虫動物<br>Bryozoa       | カンテンコケムシ                         | <i>Pectinatella gelatinosa</i>     |
| 1980             |                                    |                    | 棘皮動物<br>Echinodermata | モミジガイ                            | <i>Astropecten scoparius</i>       |
| 1981             |                                    |                    | 節足動物<br>Arthropoda    | ワラジムシ                            | <i>Porcellis scaber</i>            |

|  | 現在の学名<br>Present species name     | 種類<br>Form  | 個体数<br>N | 産地<br>Locality | 採集・購入情報<br>Collection / Purchase Info | コメント<br>Comment |
|--|-----------------------------------|-------------|----------|----------------|---------------------------------------|-----------------|
|  | <i>Barentsia discreta</i>         | 液浸<br>fluid | 複数       | —              |                                       |                 |
|  | <i>Eudendrium</i> sp.             | 液浸<br>fluid | 複数       | —              |                                       |                 |
|  | ? <i>Plumatella</i> sp.           | 液浸<br>fluid | 複数       | —              | 1923/7 採集                             |                 |
|  | <i>Paludicella articulata</i>     | 液浸<br>fluid | 複数       | 京都             | 1916/3 採集                             |                 |
|  | Bugulidae gen. sp.                | 液浸<br>fluid | 複数       | 神威古丹沼          | 1933/8/10 吉井採集                        |                 |
|  | Bryozoa gen. sp.                  | 液浸<br>fluid | 複数       | 和歌山            | 1950/3/21 採集                          |                 |
|  | <i>Bugula</i> sp.                 | 液浸<br>fluid | 複数       | —              |                                       |                 |
|  | <i>Typopeltis stimpsonii</i>      | 液浸<br>fluid | 1        | 沖縄・八重山         | 1902 穴戸採集                             |                 |
|  | <i>Liocheles australasiae</i>     | 液浸<br>fluid | 1        | 石垣島            |                                       |                 |
|  | <i>Isometrus maculatus</i>        | 液浸<br>fluid | 1        | 石垣島            | 穴戸採集                                  |                 |
|  | <i>Hemithiris psittacea</i>       | 乾燥<br>dried | 2        | 函館             |                                       |                 |
|  | <i>Terebratalia coreanica</i>     | 乾燥<br>dried | 2        | —              |                                       |                 |
|  | <i>Heteropoda venatoria</i>       | 液浸<br>fluid | 4        | —              |                                       |                 |
|  | <i>Heteropoda venatoria</i>       | 液浸<br>fluid | 4        | 京都             | 1906/10 採集                            |                 |
|  | <i>Araneus ventricosus</i>        | 液浸<br>fluid | 1        | —              |                                       |                 |
|  | <i>Araneus pinguis</i>            | 液浸<br>fluid | 1        | 京都吉田           | 1915/6 採集                             |                 |
|  | <i>Pardosa astrigera</i>          | 液浸<br>fluid | 10       | —              |                                       |                 |
|  | <i>Argiope amoena</i>             | 液浸<br>fluid | 1        | 薩摩・山川港         | 1903/7/31 穴戸採集                        |                 |
|  | <i>Menemerus brachygnathus</i>    | 液浸<br>fluid | 3        | 京都             | 1915/8 採集                             |                 |
|  | <i>Uroctea compactilis</i>        | 液浸<br>fluid | 1        | —              |                                       |                 |
|  | <i>Myrmarachne japonica</i>       | 液浸<br>fluid | 6        | 京都             | 1909/4 採集                             |                 |
|  | <i>Atypus karschii</i>            | 液浸<br>fluid | 1        | 山城             | 1924/6 採集                             |                 |
|  | <i>Atypus karschii</i>            | 液浸<br>fluid | 6        | —              |                                       |                 |
|  | <i>Conthele fragaria</i>          | 液浸<br>fluid | 1        | 山城             | 1924/7 採集                             |                 |
|  | <i>Typopeltis stimpsonii</i>      | 液浸<br>fluid | 1        | 台湾             |                                       |                 |
|  | <i>Radiospongilla cerebellata</i> | 液浸<br>fluid | 複数       | 瀬田・中島          | 1914/5/31 川村採集                        |                 |
|  | <i>Asajirella gelatinosa</i>      | 液浸<br>fluid | 複数       | 琵琶湖・山田地端       | 吉井採集                                  |                 |
|  | <i>Astropecten scoparius</i>      | 液浸<br>fluid | 多数       | 大阪湾            | 1963/4/25 E. Harada<br>採集 マンガ曳        |                 |
|  | <i>Porcellio scaber</i>           | 液浸<br>fluid | 7        | —              |                                       |                 |

| 標本番号<br>KUZ-KYB- | 三高番号<br>Third Higher<br>School No. | その他番号<br>Other No. | 門<br>Phylum           | 資料名 / 和名<br>Name (Japanese name) | 資料名 / 学名<br>Name (Scientific name)                          |
|------------------|------------------------------------|--------------------|-----------------------|----------------------------------|---|
| 1982             |                                    |                    | 棘皮動物<br>Echinodermata | アカヒトデ                            | <i>Certonardoa semiregularis</i>                            |
| 1983             |                                    |                    | 棘皮動物<br>Echinodermata | スナヒトデ                            | <i>Luidia quinaria</i>                                      |
| 1984             |                                    |                    | 棘皮動物<br>Echinodermata | モミジガイ                            | <i>Astropecten scoparius</i>                                |
| 1985             |                                    |                    | 棘皮動物<br>Echinodermata | イトマキヒトデ                          | <i>Asterina pectinifera</i>                                 |
| 1986             |                                    |                    | 棘皮動物<br>Echinodermata | イトマキヒトデ                          | <i>Asterina pectinifera</i>                                 |
| 1987             |                                    |                    | 棘皮動物<br>Echinodermata | トゲモミジガイ                          | <i>Astropecten polyacanthus</i>                             |
| 1988             |                                    |                    | 脊索動物<br>Chordata      | カラスボヤ                            | <i>Pyura vittata</i>  |
| 1989             |                                    |                    | 脊索動物<br>Chordata      | トラゴマボヤ                           | <i>Leptochinides tigrinum</i>                               |
| 1990             |                                    |                    | 脊索動物<br>Chordata      | ボウズボヤ                            | <i>Syndiazona grandis</i>                                   |
| 1991             |                                    |                    | 脊索動物<br>Chordata      | ユウレイボヤ                           | <i>Ciona intestinalis</i>                                   |
| 1992             |                                    |                    | 脊索動物<br>Chordata      | アカイタボヤ                           | <i>Botrylloides aurantium</i>                               |
| 1993             |                                    |                    | 脊索動物<br>Chordata      | マボヤ                              | <i>Halocynthia roretzi</i>                                  |
| 1994             |                                    |                    | 脊索動物<br>Chordata      | マボヤ                              | <i>Halocynthia roretzi</i>                                  |
| 1995             |                                    |                    | 脊索動物<br>Chordata      | ヒカリボヤ                            | <i>Pyrosoma (Pyrosomata Ambulata) atlanticum atlanticum</i> |
| 1996             |                                    |                    | 脊索動物<br>Chordata      | ヒカリボヤ                            | <i>Pyrosoma (Pyrosomata Ambulata) atlanticum atlanticum</i> |
| 1997             |                                    |                    | 棘皮動物<br>Echinodermata | ヌノメイトマキ                          | <i>Asterina batheri</i>                                     |
| 1998             |                                    |                    | 棘皮動物<br>Echinodermata | エゾヒトデ                            | <i>Aphelasterias japonica</i>                               |
| 1999             |                                    |                    | 棘皮動物<br>Echinodermata | ヤツデヒトデ                           | <i>Coscinasterias accutispina</i>                           |
| 2000             |                                    |                    | 棘皮動物<br>Echinodermata | トックリガンガゼモドキ                      | <i>Echinothrix calamaris</i>                                |
| 2001             |                                    |                    | 棘皮動物<br>Echinodermata | アオスジクモヒトデ                        | <i>Ophiotrichoides nereidina</i>                            |
| 2002             |                                    |                    | 棘皮動物<br>Echinodermata | ヤツデヒトデ                           | <i>Coscinasterias accutispina</i>                           |
| 2003             |                                    |                    | 苔虫動物<br>Bryozoa       | ヤハズハネコケムシ                        | <i>Plumatella emarginata</i>                                |
| 2004             |                                    |                    | 苔虫動物<br>Bryozoa       | フサコケムシ                           | <i>Bugula neritina</i>                                      |
| 2005             |                                    |                    | 苔虫動物<br>Bryozoa       | カンテンコケムシ                         | <i>Pectinatella gelatinosa</i>                              |
| 2006             |                                    |                    | 棘皮動物<br>Echinodermata | ヤツデヒトデ                           | <i>Coscinasterias accutispina</i>                           |
| 2007             |                                    |                    | 苔虫動物<br>Bryozoa       | ミサキアミコケムシ                        | <i>Reteporellina denticulata</i>                            |
| 2008             |                                    |                    | 刺胞動物<br>Cnidaria      | ベニクダウミヒドラ                        | <i>Tubularia neembryanthemum</i>                            |
| 2009             |                                    |                    | 棘皮動物<br>Echinodermata | グミ                               | <i>Cuccumaria echinata</i>                                  |
| 2010             |                                    |                    | 棘皮動物<br>Echinodermata | トゲイカリナマコ                         | —   |

|  | 現在の学名<br>Present species name    | 種類<br>Form  | 個体数<br>N | 産地<br>Locality | 採集・購入情報<br>Collection / Purchase Info | コメント<br>Comment |
|--|----------------------------------|-------------|----------|----------------|---------------------------------------|-----------------|
|  | <i>Certonardoa semiregularis</i> | 液浸<br>fluid | 2        | 三崎             | 穴戸採集                                  |                 |
|  | <i>Luidia quinaria</i>           | 液浸<br>fluid | 1        | 大阪             | 1963/9/28 E. Harada<br>採集             |                 |
|  | <i>Astropecten scoparius</i>     | 液浸<br>fluid | 5        | 三崎             | 1899/8 穴戸採集                           |                 |
|  | <i>Patiria pectinifera</i>       | 液浸<br>fluid | 2        | 若州・小浜          | 1904/8 採集                             |                 |
|  | <i>Patiria pectinifera</i>       | 液浸<br>fluid | 1        | —              | 1898/8 採集                             |                 |
|  | <i>Astropecten polyacanthus</i>  | 液浸<br>fluid | 2        | 三崎             | 穴戸採集                                  |                 |
|  | <i>Pyura vittata</i>             | 液浸<br>fluid | 1        | 三崎             | 1899/8 採集                             |                 |
|  | <i>Leptoclinides reticulatus</i> | 液浸<br>fluid | 1        | 相模             |                                       |                 |
|  | <i>Diazona grandis</i>           | 液浸<br>fluid | 1        | 相模             |                                       |                 |
|  | <i>Ciona intestinalis</i>        | 液浸<br>fluid | 2        | 相模             | 1922/4 採集                             |                 |
|  | <i>Botrylloides violaceus</i>    | 液浸<br>fluid | 1        | 相模             |                                       |                 |
|  | <i>Halocynthia roretzi</i>       | 液浸<br>fluid | 1        | 土佐・室戸岬         | 1914/1/21 穴戸採集                        |                 |
|  | <i>Halocynthia roretzi</i>       | 液浸<br>fluid | 1        | 岩手・宮古          | 1967/6 採集                             |                 |
|  | <i>Pyrosoma atlanticum</i>       | 液浸<br>fluid | 1        | 相模・三崎          |                                       |                 |
|  | <i>Pyrosoma atlanticum</i>       | 液浸<br>fluid | 1        | —              |                                       |                 |
|  | <i>Aquilonastra batheri</i>      | 液浸<br>fluid | 3        | 田辺湾・島島         | 1968/3/31 E. Harada<br>採集             |                 |
|  | <i>Aphelasterias japonica</i>    | 液浸<br>fluid | 1        | 北海道根室          | 1933/7/19 採集                          |                 |
|  | <i>Coscinasterias acutispina</i> | 液浸<br>fluid | 複数       | —              |                                       |                 |
|  | <i>Echinothrix calamaris</i>     | 液浸<br>fluid | 1        | 和歌山・白浜・番所鼻     | 1967/11/4 E. Harada<br>採集             |                 |
|  | <i>Macrophiothrix nereidina</i>  | 液浸<br>fluid | 1        | 薩摩・山川          | 1903/8 採集                             |                 |
|  | <i>Coscinasterias acutispina</i> | 液浸<br>fluid | 多数       | —              | 1899/8 採集                             |                 |
|  | <i>Plumatella emarginata</i>     | 液浸<br>fluid | 複数       | 信州山田           | 1923/7 採集                             |                 |
|  | <i>Bugula neritina</i>           | 液浸<br>fluid | 複数       | —              |                                       |                 |
|  | <i>Asajirella gelatinosa</i>     | 液浸<br>fluid | 複数       | 淀              | 1915/7/29 採集                          |                 |
|  | <i>Coscinasterias acutispina</i> | 液浸<br>fluid | 多数       | —              |                                       |                 |
|  | <i>Reteporellina denticulata</i> | 液浸<br>fluid | 複数       | —              |                                       |                 |
|  | <i>Ectopleura crocea</i>         | 液浸<br>fluid | 複数       | —              |                                       |                 |
|  | <i>Pseudocnus echinatus</i>      | 液浸<br>fluid | 4        | —              |                                       |                 |
|  | <i>Protankyra bidentata</i>      | 液浸<br>fluid | 1        | 和歌山・田辺湾        | 1902/1/6 採集                           |                 |

| 標本番号<br>KUZ-KYB- | 三高番号<br>Third Higher<br>School No. | その他番号<br>Other No. | 門<br>Phylum           | 資料名 / 和名<br>Name (Japanese name) | 資料名 / 学名<br>Name (Scientific name)        |
|------------------|------------------------------------|--------------------|-----------------------|----------------------------------|---|
| 2011             |                                    |                    | 棘皮動物<br>Echinodermata | トゲイカリナマコ                         | <i>Protankyra bidentata</i>               |
| 2012             |                                    |                    | 節足動物<br>Arthropoda    | ヌマエビ                             | <i>Paratya compressa compressa</i>        |
| 2013             |                                    |                    | 節足動物<br>Arthropoda    | キョクトウサソリ                         | <i>Buthus martensii</i>                   |
| 2014             |                                    |                    | 節足動物<br>Arthropoda    | キョクトウサソリ                         | <i>Buthus martensii</i>                   |
| 2015             |                                    |                    | 節足動物<br>Arthropoda    | キョクトウサソリ                         | <i>Buthus martensii</i>                   |
| 2016             |                                    |                    | 節足動物<br>Arthropoda    | キョクトウサソリ                         | <i>Buthus martensii</i>                   |
| 2017             |                                    |                    | 節足動物<br>Arthropoda    | コガネグモ                            | <i>Argiope amoena</i>                     |
| 2018             |                                    |                    | 節足動物<br>Arthropoda    | イエコウレイグモ                         | <i>Pholcus phalangioides</i>              |
| 2019             |                                    |                    | 節足動物<br>Arthropoda    | ヒトハリザトウムシ                        | <i>Gagrella japonica</i>                  |
| 2020             |                                    |                    | 節足動物<br>Arthropoda    | マルエラワレカラ                         | <i>Gaprella acutifrons</i>                |
| 2021             |                                    |                    | 節足動物<br>Arthropoda    | ワレカラモドキ                          | <i>Protella gracilis</i>                  |
| 2022             |                                    |                    | 脊索動物<br>Chordata      | トガリサルバ                           | <i>Salpa fusiformis</i>                   |
| 2025             |                                    |                    | 節足動物<br>Arthropoda    | カイダニ                             | <i>Unionicola (Parasitax) ypsilophora</i> |
| 2026             |                                    |                    | 棘皮動物<br>Echinodermata | アヅマウニ                            | <i>Coelopleurus maculatus</i>             |
| 2027             |                                    |                    | 棘皮動物<br>Echinodermata | ジンガサウニ                           | <i>Colobocentrotus mertensi</i>           |
| 2028             |                                    |                    | 棘皮動物<br>Echinodermata | ガンガゼ                             | <i>Diadema setosum</i>                    |
| 2029             |                                    |                    | 棘皮動物<br>Echinodermata | バフンウニ                            | <i>Hemicentrotus pulcherrimus</i>         |
| 2030             |                                    |                    | 棘皮動物<br>Echinodermata | ムラサキウニ                           | <i>Anthocardaris crassispinia</i>         |
| 2031             |                                    |                    | 棘皮動物<br>Echinodermata | アカウニ                             | <i>Pseudocentrotus depressus</i>          |
| 2032             |                                    |                    | 棘皮動物<br>Echinodermata | スカシカシパン                          | <i>Astrichypeus manni</i>                 |
| 2033             |                                    |                    | 棘皮動物<br>Echinodermata | ハスノハカシパン                         | <i>Scaphechinus mirabilis</i>             |
| 2034             |                                    |                    | 棘皮動物<br>Echinodermata | タコノマクラ                           | <i>Chypeaster japonicus</i>               |
| 2035             |                                    |                    | 棘皮動物<br>Echinodermata | キンコ                              | <i>Cucumaria frondosa</i>                 |
| 2036             |                                    |                    | 棘皮動物<br>Echinodermata | フジナマコ                            | <i>Holothuria monacaria</i>               |
| 2037             |                                    |                    | 棘皮動物<br>Echinodermata | ニッポンウミシダ                         | <i>Comanthus (Cenolia) Japonica</i>       |
| 2038             |                                    |                    | 脊索動物<br>Chordata      | ナメクジウオ                           | <i>Branchiostoma belcherii</i>            |
| 2039             |                                    |                    | 脊索動物<br>Chordata      | ナメクジウオ                           | <i>Branchiostoma belcherii</i>            |
| 2040             |                                    |                    | 脊索動物<br>Chordata      | ナメクジウオ                           | <i>Branchiostoma belcherii</i>            |
| 2041             |                                    |                    | 苔虫動物<br>Bryozoa       | カンテンコケムシ                         | <i>Pectinatella gelatinosa</i>            |

|  | 現在の学名<br>Present species name     | 種類<br>Form  | 個体数<br>N | 産地<br>Locality | 採集・購入情報<br>Collection / Purchase Info | コメント<br>Comment |
|--|-----------------------------------|-------------|----------|----------------|---------------------------------------|-----------------|
|  | <i>Protankyra bidentata</i>       | 液浸<br>fluid | 多数       | —              |                                       |                 |
|  | <i>Paratya compressa</i>          | 液浸<br>fluid | 多数       | 京都府・升野郡・雛湖     | 1873/12 採集                            | 産地名不詳           |
|  | <i>Olivierus martensii</i>        | 液浸<br>fluid | 2        | —              |                                       |                 |
|  | <i>Olivierus martensii</i>        | 液浸<br>fluid | 1        | 清国             | 1897/7 採集                             |                 |
|  | <i>Olivierus martensii</i>        | 液浸<br>fluid | 1        | Saipan         | 1915/2 採集                             |                 |
|  | <i>Olivierus martensii</i>        | 液浸<br>fluid | 2        | 黄州守備隊焦光宿舍      | 1914 年春 採集                            |                 |
|  | <i>Argiope amoena</i>             | 液浸<br>fluid | 1        | 京都河原町          | 1916/10 採集                            |                 |
|  | <i>Pholcus phalangioides</i>      | 液浸<br>fluid | 2        | —              | 1916/6 採集                             |                 |
|  | <i>Psathyropus tenuipes</i>       | 液浸<br>fluid | 多数       | —              |                                       |                 |
|  | <i>Caprella penantis</i>          | 液浸<br>fluid | 8        | 紀伊・白浜          |                                       |                 |
|  | <i>Protella gracilis</i>          | 液浸<br>fluid | 2        | 紀伊・白浜          |                                       |                 |
|  | <i>Salpa fusiformis</i>           | 液浸<br>fluid | 多数       | 紀伊・白浜          |                                       |                 |
|  | <i>Unionicola ypsilophora</i>     | 液浸<br>fluid | 複数       | 小松（八堅田の北）      | 1915/10/28 採集 マルドブガイの外殻膜より            | 産地名不詳           |
|  | <i>Coelopleurus maculatus</i>     | 液浸<br>fluid | 1        | 相模・三浦・三崎       | 1900 採集                               |                 |
|  | <i>Colobocentrotus mertensii</i>  | 液浸<br>fluid | 1        | 小笠原島           | 1914/12 購入                            |                 |
|  | <i>Diadema setosum</i>            | 液浸<br>fluid | 1        | 相模・三崎          | 1899/8 穴戸採集                           |                 |
|  | <i>Hemicentrotus pulcherrimus</i> | 液浸<br>fluid | 複数       | —              |                                       |                 |
|  | <i>Heliocidaris crassispina</i>   | 液浸<br>fluid | 1        | 越後・柏崎          |                                       |                 |
|  | <i>Pseudocentrotus depressus</i>  | 乾燥<br>dried | 3        | —              |                                       |                 |
|  | <i>Astriclypeus manni</i>         | 乾燥<br>dried | 複数       | 相模・三崎          | 1899/8 穴戸採集                           |                 |
|  | <i>Scaphechinus mirabilis</i>     | 乾燥<br>dried | 1        | —              |                                       |                 |
|  | <i>Clypeaster japonicus</i>       | 乾燥<br>dried | 2        | 相州・三崎          | 1899/8 穴戸採集                           |                 |
|  | <i>Cucumaria frondosa</i>         | 液浸<br>fluid | 1        | —              | 1899/1 飯塚採集                           |                 |
|  | <i>Actinopyga varians</i>         | 液浸<br>fluid | 3        | 三崎             | 穴戸採集                                  |                 |
|  | <i>Anneissia japonica</i>         | 液浸<br>fluid | 1        | 三崎             | 穴戸採集                                  |                 |
|  | <i>Branchiostoma japonicum</i>    | 液浸<br>fluid | 1        | —              | 島津製作所標本部                              |                 |
|  | <i>Branchiostoma japonicum</i>    | 液浸<br>fluid | 1        | —              | 島津製作所標本部                              |                 |
|  | <i>Branchiostoma japonicum</i>    | 液浸<br>fluid | 2        | 広島県            | 1956/9/9 採集                           |                 |
|  | <i>Asajirella gelatinosa</i>      | 液浸<br>fluid | 複数       | 大津             |                                       |                 |

| 標本番号<br>KUZ-KYB- | 三高番号<br>Third Higher<br>School No. | その他番号<br>Other No. | 門<br>Phylum           | 資料名 / 和名<br>Name (Japanese name) | 資料名 / 学名<br>Name (Scientific name)             |
|------------------|------------------------------------|--------------------|-----------------------|----------------------------------|--|
| 2042             |                                    |                    | 棘皮動物<br>Echinodermata | コシダカウニ                           | <i>Mespilia glabulus</i>                       |
| 2043             |                                    |                    | 棘皮動物<br>Echinodermata | ナガウニ                             | <i>Echinometra mathaei</i>                     |
| 2044             |                                    |                    | 棘皮動物<br>Echinodermata | シラヒゲウニ                           | <i>Tripneustes gratilla</i>                    |
| 2045             |                                    |                    | 節足動物<br>Arthropoda    | イソクズガニ                           | <i>Tiarinia cornigera</i>                      |
| 2046             |                                    |                    | 節足動物<br>Arthropoda    | カルエボシ                            | <i>Lepas anserifera</i>                        |
| 2047             |                                    |                    | 節足動物<br>Arthropoda    | イワフジツボ                           | <i>Chthamalus challengerii</i>                 |
| 2048             |                                    |                    | 節足動物<br>Arthropoda    | クロフジツボ                           | <i>Tetrachita squamosa japonica</i>            |
| 2049             |                                    |                    | 軟体動物<br>Mollusca      | ヒザラガイ                            | <i>Liolophura japonica</i>                     |
| 2050             |                                    |                    | 海綿動物<br>Porifera      | ヤッコカンザシ                          | <i>Pomatoleios kraussii</i>                    |
| 2051             |                                    |                    | 脊索動物<br>Chordata      | クロイソカイメン                         | <i>Halichondria okadai</i>                     |
| 2052             |                                    |                    | 脊索動物<br>Chordata      | チラシボヤ                            | <i>Distaplia dubia</i>                         |
| 2053             |                                    |                    | 棘皮動物<br>Echinodermata | シロボヤ                             | <i>Styela plicata</i>                          |
| 2054             |                                    |                    | 棘皮動物<br>Echinodermata | ラッパウニ                            | <i>Toxopneustes pileolus</i>                   |
| 2055             |                                    |                    | 棘皮動物<br>Echinodermata | ホソザオウニ                           | <i>Stereocidaris (phallacrodaris) japonica</i> |
| 2056             |                                    |                    | 棘皮動物<br>Echinodermata | ナガウニ                             | <i>Echinometra mathaei</i>                     |
| 2057             |                                    |                    | 棘皮動物<br>Echinodermata | コシダカウニ                           | <i>Mespilia globulus</i>                       |
| 2058             |                                    |                    | 棘皮動物<br>Echinodermata | サンショウウニ                          | <i>Temnopleurus toreumaticus</i>               |
| 2059             |                                    |                    | 軟体動物<br>Mollusca      | イソアワモチ                           | <i>Onchidium verruculatum</i>                  |
| 2060             |                                    |                    | 半索動物<br>Hemichordata  | ミサキギボシムシ                         | <i>Balanoglossus misakiensis</i>               |
| 2061             |                                    |                    | 半索動物<br>Hemichordata  | ミサキギボシムシ                         | <i>Balanoglossus misakiensis</i>               |
| 2062             |                                    |                    | 棘皮動物<br>Echinodermata | オオブンブク                           | <i>Brissus (Allobrissus) agassizi</i>          |
| 2063             |                                    |                    | 腕足動物<br>Brachiopoda   | ミドリシャミセンガイ                       | <i>Lingula unguis</i>                          |
| 2064             |                                    |                    | 節足動物<br>Arthropoda    | ヤマトトックリウミグモ                      | <i>Ascorhynchus japonicus</i>                  |
| 2065             |                                    |                    | 節足動物<br>Arthropoda    | ヤマトトックリウミグモ                      | <i>Ascorhynchus japonicus</i>                  |
| 2066             |                                    |                    | 棘皮動物<br>Echinodermata | トリノアシ                            | <i>Metacrinus rotundus</i>                     |
| 2067             |                                    |                    | 棘皮動物<br>Echinodermata | パイブウニ                            | <i>Heterocentrotus mamillatus</i>              |
| 2068             |                                    |                    | 軟体動物<br>Mollusca      | ヒメケハダヒザラガイ                       | <i>Acanthochiton rubrolineatus</i>             |
| 2069             | 209                                | No.570 (平瀬介館)      | 軟体動物<br>Mollusca      | クサズリガイ                           | <i>Rhyssoplax kurodei</i>                      |
| 2070             |                                    |                    | 軟体動物<br>Mollusca      | オオバンヒザラガイ                        | <i>Cryptochiton stelleri</i>                   |

|  | 現在の学名<br>Present species name      | 種類<br>Form  | 個体数<br>N | 産地<br>Locality | 採集・購入情報<br>Collection / Purchase Info | コメント<br>Comment |
|--|------------------------------------|-------------|----------|----------------|---------------------------------------|-----------------|
|  | <i>Mespilia globulus</i>           | 液浸<br>fluid | 2        | 和歌山・白浜・番所鼻     | 1967/11/4 E. Harada<br>採集             |                 |
|  | <i>Echinometra mathaei</i>         | 液浸<br>fluid | 5        | 和歌山・白浜・番所鼻     | 1967/11/4 E. Harada<br>採集             |                 |
|  | <i>Tripneustes gratilla</i>        | 液浸<br>fluid | 1        | 和歌山・白浜・番所鼻     | 1967/11/4 E. Harada<br>採集             |                 |
|  | <i>Tiarinia cornigera</i>          | 液浸<br>fluid | 3        | 和歌山・白浜・番所鼻     | 1967/11/4 E. Harada<br>採集             |                 |
|  | <i>Lepas anserifera</i>            | 液浸<br>fluid | 複数       | 和歌山・白浜・番所鼻     | 1967/11/4 E. Harada<br>採集             |                 |
|  | <i>Chthamalus challengerii</i>     | 液浸<br>fluid | 多数       | 和歌山・白浜・番所鼻     | 1967/11/4 E. Harada<br>採集             |                 |
|  | <i>Tetraclita japonica</i>         | 液浸<br>fluid | 多数       | 和歌山・白浜・番所鼻     | 1967/11/4 E. Harada<br>採集             |                 |
|  | <i>Liolophura japonica</i>         | 液浸<br>fluid | 3        | 和歌山・白浜・番所鼻     | 1967/11/4 E. Harada<br>採集             |                 |
|  | <i>Spirobranchus kraussii</i>      | 液浸<br>fluid | 多数       | 和歌山・白浜・番所鼻     | 1967/11/4 E. Harada<br>採集             |                 |
|  | <i>Halichondria okadai</i>         | 液浸<br>fluid | 1        | 和歌山・白浜・番所鼻     | 1967/11/4 E. Harada<br>採集             |                 |
|  | <i>Distaplia dubia</i>             | 液浸<br>fluid | 多数       | 瀬戸             | 吉井良三採集                                | 産地名不詳           |
|  | <i>Styela plicata</i>              | 液浸<br>fluid | 9        | 紀州・瀬戸研究所・海     | 1925/8/10 大久保好章<br>採集                 |                 |
|  | <i>Toxopneustes pileolus</i>       | 液浸<br>fluid | 1        | 紀州・瀬戸・鉛山・海     | 1925/8/10 大久保好章<br>採集                 |                 |
|  | <i>Phalacrocidaris japonica</i>    | 液浸<br>fluid | 2        | 三崎             | 1899/8 採集                             |                 |
|  | <i>Echinometra mathaei</i>         | 液浸<br>fluid | 5        | 紀州・瀬戸研究所・海     | 1925/8/10 大久保好章<br>採集                 |                 |
|  | <i>Mespilia globulus</i>           | 液浸<br>fluid | 3        | 紀州・瀬戸研究所・海     | 1925/8/10 大久保好章<br>採集                 |                 |
|  | <i>Temnopleurus toreumaticus</i>   | 液浸<br>fluid | 2        | 三崎             | 1899/8 穴戸採集                           |                 |
|  | <i>Peronia verruculata</i>         | 液浸<br>fluid | 1        | —              |                                       |                 |
|  | <i>Balanoglossus misakiensis</i>   | 液浸<br>fluid | 1        | —              |                                       |                 |
|  | <i>Balanoglossus misakiensis</i>   | 液浸<br>fluid | 1        | —              |                                       |                 |
|  | <i>Brissus agassizii</i>           | 乾燥<br>dried | 1        | —              |                                       |                 |
|  | <i>Lingula anatina</i>             | 液浸<br>fluid | 4        | —              |                                       |                 |
|  | <i>Ascorhynchus japonicum</i>      | 液浸<br>fluid | 1        | —              |                                       |                 |
|  | <i>Ascorhynchus japonicum</i>      | 液浸<br>fluid | 1        | —              |                                       |                 |
|  | <i>Metacrinus rotundus</i>         | 液浸<br>fluid | 1        | 三崎             |                                       |                 |
|  | <i>Heterocentrotus mamillatus</i>  | 乾燥<br>dried | 1        | —              |                                       |                 |
|  | <i>Acanthochitona rubrolineata</i> | 液浸<br>fluid | 2        | 淡路             |                                       |                 |
|  | <i>Rhyssoplax kurodai</i>          | 液浸<br>fluid | 2        | 伊予             | 平瀬介館より                                |                 |
|  | <i>Cryptochiton stelleri</i>       | 液浸<br>fluid | 2        | —              |                                       |                 |



| 標本番号<br>KUZ-KYB- | 三高番号<br>Third Higher<br>School No. | その他番号<br>Other No. | 門<br>Phylum           | 資料名 / 和名<br>Name (Japanese name) | 資料名 / 学名<br>Name (Scientific name)            |
|------------------|------------------------------------|--------------------|-----------------------|----------------------------------|---|
| 2071             |                                    |                    | 軟体動物<br>Mollusca      | イソアワモチ                           | <i>Onchidium verruculatum</i>                 |
| 2072             |                                    |                    | 軟体動物<br>Mollusca      | ニオガイモドキ                          | <i>Zirfaea subconstrica</i>                   |
| 2073             |                                    |                    | 軟体動物<br>Mollusca      | ヨメガサガイ                           | <i>Cellana toreuma</i>                        |
| 2074             |                                    |                    | 軟体動物<br>Mollusca      | マテガイ                             | <i>Solen strictus</i>                         |
| 2075             |                                    |                    | 軟体動物<br>Mollusca      | オキナエビスガイ                         | <i>Mikadotrochus beyrichii</i>                |
| 2076             |                                    |                    | 棘皮動物<br>Echinodermata | オオブンブク                           | <i>Brissus (Allobrissus) agassizi</i>         |
| 2077             |                                    |                    | 軟体動物<br>Mollusca      | オオタニシ                            | <i>Cipangopaludina japonica</i>               |
| 2078             |                                    |                    | 軟体動物<br>Mollusca      | ヒバリガイモドキ                         | <i>Hormomya mutabilis</i>                     |
| 2079             |                                    |                    | 軟体動物<br>Mollusca      | クモガタウミウシ                         | <i>Platydoris speciosa</i>                    |
| 2080             |                                    |                    | 軟体動物<br>Mollusca      | ゾウクラゲ                            | <i>Carinaria cristata</i>                     |
| 2081             |                                    |                    | 軟体動物<br>Mollusca      | トコブシ                             | <i>Sulculus diversicolor aquatilis</i>        |
| 2082             |                                    |                    | 軟体動物<br>Mollusca      | カタヤマガイ                           | <i>Oncomelania hupensis nosophora</i>         |
| 2083             |                                    |                    | 軟体動物<br>Mollusca      | ドブシジミ                            | <i>Sphaerium lucustre japonicum</i>           |
| 2084             |                                    |                    | 軟体動物<br>Mollusca      | コガモガサ                            | <i>Collisella (Conoidacmea) heroldi lu</i>    |
| 2085             |                                    |                    | 軟体動物<br>Mollusca      | アオウミウシ                           | <i>Glossodoris festiva</i>                    |
| 2086             |                                    |                    | 軟体動物<br>Mollusca      | クモガタウミウシ                         | <i>Platydoris speciosa</i>                    |
| 2087             |                                    |                    | 軟体動物<br>Mollusca      | ヤスリヒザラガイ                         | <i>Lepidozona (s.s) coreanica</i>             |
| 2088             |                                    | No.569 (平瀬介館)      | 軟体動物<br>Mollusca      | ヒゲヒザラガイ                          | <i>Mopalia retifera</i>                       |
| 2089             |                                    |                    | 軟体動物<br>Mollusca      | ケムシヒザラガイ                         | <i>Cryotopplax japonica</i>                   |
| 2090             |                                    |                    | 軟体動物<br>Mollusca      | コケハダヒザラガイ                        | <i>Acanthochiton achates</i>                  |
| 2091             |                                    | ?No.2              | 軟体動物<br>Mollusca      | ババガセ                             | <i>Placiphorella japonica</i>                 |
| 2092             |                                    |                    | 軟体動物<br>Mollusca      | タテジマウミウシ                         | <i>Armina (Armina) japonica</i>               |
| 2093             | 235                                |                    | 軟体動物<br>Mollusca      | アメフラシ                            | <i>Aplysia (Varria) kurodai</i>               |
| 2094             |                                    |                    | 軟体動物<br>Mollusca      | アメフラシ                            | <i>Aplysia (Varria) kurodai</i>               |
| 2095             |                                    |                    | 軟体動物<br>Mollusca      | アカオニウミウシ                         | <i>Plocamophorus sp.</i>                      |
| 2096             |                                    |                    | 軟体動物<br>Mollusca      | ヤカドツノガイ                          | <i>Dentalium (Paradentalium) octangulatum</i> |
| 2097             |                                    |                    | 節足動物<br>Arthropoda    | ミヤグモ                             | <i>Ariadna lateralis</i>                      |
| 2098             |                                    |                    | 棘皮動物<br>Echinodermata | トゲオキノテヅルモヅル                      | <i>Gorgonocephalus tukerosus</i>              |
| 2099             |                                    |                    | 脊索動物<br>Chordata      | モモイロサルパ                          | <i>Pegea confederata</i>                      |

|  | 現在の学名<br>Present species name    | 種類<br>Form  | 個体数<br>N | 産地<br>Locality | 採集・購入情報<br>Collection / Purchase Info | コメント<br>Comment |
|--|----------------------------------|-------------|----------|----------------|---------------------------------------|-----------------|
|  | <i>Peronia verruculata</i>       | 液浸<br>fluid | 5        | 肥前             |                                       |                 |
|  | <i>Penitella gabbii</i>          | 乾燥<br>dried | 複数       | 肥前             |                                       |                 |
|  | <i>Cellana toreuma</i>           | 乾燥<br>dried | 3        | —              |                                       |                 |
|  | <i>Solen strictus</i>            | 液浸<br>fluid | 3        | —              |                                       |                 |
|  | <i>Mikadotrochus beyrichii</i>   | 液浸<br>fluid | 1        | —              |                                       |                 |
|  | <i>Brissus agassizii</i>         | 乾燥<br>dried | 1        | —              |                                       |                 |
|  | <i>Heterogen japonica</i>        | 液浸<br>fluid | 1        | —              |                                       |                 |
|  | <i>Brachidontes mutabilis</i>    | 液浸<br>fluid | 多数       | 若州・小浜          | 1904/8 採集                             |                 |
|  | <i>Platydoris ellioti</i>        | 液浸<br>fluid | 2        | 若州・二子島         | 1904/8/25 採集                          |                 |
|  | <i>Carinaria cristata</i>        | 液浸<br>fluid | 2        | 三崎             | 1922 採集                               |                 |
|  | <i>Haliotis tuberculata</i>      | 液浸<br>fluid | 7        | 薩摩・稚児ヶ崎        | 1904/8 採集                             | 産地名不詳           |
|  | <i>Oncomelania nosophora</i>     | 液浸<br>fluid | 7        | 備後国・片山         |                                       |                 |
|  | <i>Sphaerium japonicum</i>       | 液浸<br>fluid | 多数       | —              |                                       |                 |
|  | <i>Lottia kogamogai</i>          | 液浸<br>fluid | 多数       | —              |                                       |                 |
|  | <i>Hypselodoris festiva</i>      | 液浸<br>fluid | 2        | 若狭・小浜湾口・二子島    | 1904/8/25 採集                          |                 |
|  | <i>Platydoris ellioti</i>        | 液浸<br>fluid | 1        | 三崎             | 1899 穴戸採集                             |                 |
|  | <i>Lepidozona coreanica</i>      | 液浸<br>fluid | 2        | 伊予             |                                       |                 |
|  | <i>Mopalia retifera</i>          | 液浸<br>fluid | 2        | 伊予             | 平瀬介館より                                |                 |
|  | <i>Cryptoplax japonica</i>       | 液浸<br>fluid | 4        | —              |                                       |                 |
|  | <i>Acanthochitona achates</i>    | 液浸<br>fluid | 4        | —              |                                       |                 |
|  | <i>Placiphorella stimpsoni</i>   | 液浸<br>fluid | 2        | 伊予             |                                       |                 |
|  | <i>Armina japonica</i>           | 液浸<br>fluid | 1        | 相模・三崎          | 教育品製造合資会社                             |                 |
|  | <i>Aplysia kurodai</i>           | 液浸<br>fluid | 1        | 相模             | 1916/7 採集 島津製作所標本部                    |                 |
|  | <i>Aplysia kurodai</i>           | 液浸<br>fluid | 3        | 紀伊・白浜          | 吉井良三採集                                |                 |
|  | <i>Plocamophorus</i> sp.         | 液浸<br>fluid | 8        | 紀伊・白浜          | 吉井良三採集                                |                 |
|  | <i>Dentalium octangulatum</i>    | 液浸<br>fluid | 2        | —              |                                       |                 |
|  | <i>Ariadna lateralis</i>         | 液浸<br>fluid | 1        | 京都             | 1922/6/30 採集                          |                 |
|  | <i>Gorgonocephalus tuberosus</i> | 液浸<br>fluid | 1        | —              |                                       |                 |
|  | <i>Pegea confoederata</i>        | 液浸<br>fluid | 4        | 相模・三浦・三崎       | 1899/8 採集                             |                 |

| 標本番号<br>KUZ-KYB- | 三高番号<br>Third Higher<br>School No. | その他番号<br>Other No. | 門<br>Phylum           | 資料名 / 和名<br>Name (Japanese name) | 資料名 / 学名<br>Name (Scientific name)               |
|------------------|------------------------------------|--------------------|-----------------------|----------------------------------|--|
| 2100             |                                    |                    | 脊索動物<br>Chordata      | トガリサルバ                           | <i>Salpa fusiformis</i>                          |
| 2101             |                                    |                    | 脊索動物<br>Chordata      | シロボヤ                             | <i>Styela plicata</i>                            |
| 2102             | 70                                 |                    | 棘皮動物<br>Echinodermata | トウメクモヒトデ                         | <i>Ophiarachnella gorgonia</i>                   |
| 2103             |                                    |                    | 棘皮動物<br>Echinodermata | ウミケムシ                            | <i>Chloeia flava</i>                             |
| 2104             | 220                                |                    | 環形動物<br>Annelida      | カイビル                             | <i>Hemiclepsis kasmiana</i>                      |
| 2105             |                                    |                    | 環形動物<br>Annelida      | アカメウミビル                          | <i>Pontobdella bimaculata</i>                    |
| 2106             |                                    |                    | 環形動物<br>Annelida      | イトメ                              | <i>Tylorrhynchus heterochetus</i>                |
| 2107             |                                    |                    | 環形動物<br>Annelida      | オバナフサゴカイ                         | <i>Amphitrite cirrata</i>                        |
| 2108             |                                    |                    | 環形動物<br>Annelida      | シナエラビル                           | <i>Izobranchus jantseanus</i>                    |
| 2109             |                                    |                    | 環形動物<br>Annelida      | シナエラビル                           | <i>Izobranchus jantseanus</i>                    |
| 2110             |                                    |                    | 環形動物<br>Annelida      | シナエラビル                           | <i>Izobranchus jantseanus</i>                    |
| 2111             |                                    |                    | 環形動物<br>Annelida      | イバラカンザシ                          | <i>Spirobranchus giganteus</i>                   |
| 2112             |                                    |                    | 環形動物<br>Annelida      | ゴカイ                              | <i>Neanthes diversicolor</i>                     |
| 2113             |                                    |                    | 環形動物<br>Annelida      | イワムシ                             | <i>Marphysa sanguinea</i>                        |
| 2114             |                                    |                    | 軟体動物<br>Mollusca      | イボニシ                             | <i>Thais clavigera</i>                           |
| 2115             |                                    |                    | 軟体動物<br>Mollusca      | ヒラマキミズマイマイ                       | <i>Gyraulus chinensis</i>                        |
| 2116             |                                    |                    | 軟体動物<br>Mollusca      | セイロンミノウミウシ                       | <i>Godiva ceylonica</i>                          |
| 2117             |                                    |                    | 軟体動物<br>Mollusca      | —                                | <i>Ferrissia</i> sp.                             |
| 2118             |                                    |                    | 軟体動物<br>Mollusca      | タツナミガイ                           | <i>Dolabella auricularia</i>                     |
| 2119             |                                    |                    | 環形動物<br>Annelida      | ナミイシビル                           | <i>Erpobdella octoculata</i>                     |
| 2120             |                                    |                    | 環形動物<br>Annelida      | シナノビル                            | <i>Myxobdella sinanensis</i>                     |
| 2121             | 219                                |                    | 環形動物<br>Annelida      | マネビル                             | <i>Mimobdella japonica</i>                       |
| 2122             |                                    |                    | 環形動物<br>Annelida      | ウマビル                             | <i>Whitmania pibra</i>                           |
| 2123             |                                    |                    | 環形動物<br>Annelida      | カイビル                             | <i>Hemiclepsis kasmiana</i>                      |
| 2124             |                                    |                    | 環形動物<br>Annelida      | ヤマビル                             | <i>Haemadosia zeylanica</i> var. <i>japonica</i> |
| 2125             |                                    |                    | 軟体動物<br>Mollusca      | ナメクジ                             | <i>Inciliaria bilineata</i>                      |
| 2126             |                                    |                    | 軟体動物<br>Mollusca      | コウラナメクジ                          | <i>Limax flavus</i>                              |
| 2127             |                                    |                    | 軟体動物<br>Mollusca      | ノコウラナメクジ                         | <i>Deroceras varians</i>                         |
| 2128             |                                    |                    | 環形動物<br>Annelida      | オトヒメゴカイ                          | <i>Hesione reticulata</i>                        |

|  | 現在の学名<br>Present species name     | 種類<br>Form  | 個体数<br>N | 産地<br>Locality | 採集・購入情報<br>Collection / Purchase Info | コメント<br>Comment |
|--|-----------------------------------|-------------|----------|----------------|---------------------------------------|-----------------|
|  | <i>Salpa fusiformis</i>           | 液浸<br>fluid | 1        | 相模・三浦・三崎       | 1899/8 採集                             |                 |
|  | <i>Styela plicata</i>             | 液浸<br>fluid | 5        | —              |                                       |                 |
|  | <i>Ophiarachnella gorgonia</i>    | 液浸<br>fluid | 3        | —              |                                       |                 |
|  | <i>Chloeia flava</i>              | 液浸<br>fluid | 1        | 志摩             | 1898/8/2 採集                           |                 |
|  | <i>Hemiclepsis kasmiana</i>       | 液浸<br>fluid | 複数       | 瀬田             | 1914/10/31 採集 ドブ<br>貝外套腔より            |                 |
|  | <i>Stibarobdella macrothela</i>   | 液浸<br>fluid | 1        | —              |                                       |                 |
|  | <i>Tylorrhynchus heterochetus</i> | 液浸<br>fluid | 複数       | 墨田川            | 1897/12/2 飯塚採集                        |                 |
|  | <i>Amphitrite cirrata</i>         | 液浸<br>fluid | 1        | —              |                                       |                 |
|  | <i>Ozobranthus jantseanus</i>     | 液浸<br>fluid | 多数       | 京都             | 1916/5 採集 クサガメ<br>より                  |                 |
|  | <i>Ozobranthus jantseanus</i>     | 液浸<br>fluid | 多数       | —              |                                       |                 |
|  | <i>Ozobranthus jantseanus</i>     | 液浸<br>fluid | 多数       | 京都             | 1916/3 採集                             |                 |
|  | <i>Spirobranchus giganteus</i>    | 液浸<br>fluid | 1        | —              |                                       |                 |
|  | <i>Hediste diversicolor</i>       | 液浸<br>fluid | 2        | —              |                                       |                 |
|  | <i>Marphysa sanguinea</i>         | 液浸<br>fluid | 2        | 相州・三崎          | 1898/8/25 飯塚 啓採<br>集                  |                 |
|  | <i>Reishia clavigera</i>          | 液浸<br>fluid | 2        | 若州・小浜湾・二子島     | 1904/8/25 採集                          |                 |
|  | <i>Gyraulus chinensis</i>         | 乾燥<br>dried | 多数       | 京都吉田町          | 1916/1 採集                             |                 |
|  | <i>Sakuraeolis enosimensis</i>    | 液浸<br>fluid | 3        | 紀伊・白浜          | 吉井良三採集                                |                 |
|  | <i>Ferrissia</i> sp.              | 液浸<br>fluid | 多数       | —              |                                       |                 |
|  | <i>Dolabella auricularia</i>      | 液浸<br>fluid | 1        | 三崎             | 1899/8 採集                             |                 |
|  | <i>Erpobdella japonica</i>        | 液浸<br>fluid | 5        | —              |                                       |                 |
|  | <i>Myxobdella sinanensis</i>      | 液浸<br>fluid | 1        | —              |                                       |                 |
|  | <i>Mimobdella japonica</i>        | 液浸<br>fluid | 1        | 大津市            | 1914/5/20 採集                          |                 |
|  | <i>Whitmania pigra</i>            | 液浸<br>fluid | 1        | 大津実験所          | 1917/5/20 採集                          |                 |
|  | <i>Hemiclepsis kasmiana</i>       | 液浸<br>fluid | 1        | 京都             | 1917/4 採集 カラスガ<br>イに寄生                |                 |
|  | <i>Haemadipsa japonica</i>        | 液浸<br>fluid | 2        | 相州             |                                       |                 |
|  | <i>Meghimatium bilineatum</i>     | 液浸<br>fluid | 2        | 京都             |                                       |                 |
|  | <i>Limacus flavus</i>             | 液浸<br>fluid | 2        | 東京             |                                       |                 |
|  | <i>Deroceras varians</i>          | 液浸<br>fluid | 7        | 京都             |                                       |                 |
|  | <i>Hesione reticulata</i>         | 液浸<br>fluid | 1        | 三崎             | 1898/8/20 採集                          |                 |

| 標本番号<br>KUZ-KYB- | 三高番号<br>Third Higher<br>School No. | その他番号<br>Other No. | 門<br>Phylum      | 資料名 / 和名<br>Name (Japanese name) | 資料名 / 学名<br>Name (Scientific name)                 |
|------------------|------------------------------------|--------------------|------------------|----------------------------------|--|
| 2129             |                                    |                    | 環形動物<br>Annelida | インチロリ                            | <i>Glycera desipiens</i>                           |
| 2130             |                                    |                    | 線形動物<br>Nematoda | カイチュウ                            | <i>Ascaris lumbricoides</i>                        |
| 2131             |                                    |                    | 線形動物<br>Nematoda | ベンチュウ                            | <i>Trichocephalus trichiurus</i>                   |
| 2132             |                                    |                    | 軟体動物<br>Mollusca | マダコ                              | <i>Octopus vulgaris</i>                            |
| 2133             |                                    |                    | 軟体動物<br>Mollusca | テナガダコ                            | <i>Octopus minor</i>                               |
| 2134             | 322                                |                    | 軟体動物<br>Mollusca | メンダコ                             | <i>Opisthoteuthis depressa</i>                     |
| 2135             |                                    |                    | 軟体動物<br>Mollusca | ヒメイカ                             | <i>Idiosepius (Idiosepiion) pygmaeus paradoxus</i> |
| 2136             |                                    |                    | 軟体動物<br>Mollusca | ホタルイカ                            | <i>Watasenia scintillans</i>                       |
| 2137             |                                    |                    | 軟体動物<br>Mollusca | ホタルイカ                            | <i>Watasenia scintillans</i>                       |
| 2138             |                                    |                    | 軟体動物<br>Mollusca | ミミイカ                             | <i>Euprymna morsei</i>                             |
| 2139             |                                    |                    | 軟体動物<br>Mollusca | ジンドウイカ                           | <i>Loligo japonica</i>                             |
| 2140             |                                    |                    | 軟体動物<br>Mollusca | ベイカ                              | <i>Lorigo bela</i>                                 |
| 2141             |                                    |                    | 軟体動物<br>Mollusca | ケンサキイカ                           | <i>Doryteuthis kensaki</i>                         |
| 2142             |                                    |                    | 軟体動物<br>Mollusca | クロヘリアメフラシ                        | <i>Aplysia (Pruvotalysia) Parvula</i>              |
| 2143             |                                    |                    | 環形動物<br>Annelida | ユリミミズ                            | <i>Limnodrilus socialis</i>                        |
| 2144             |                                    |                    | 環形動物<br>Annelida | イトメ                              | <i>Tylorrhynchus heterochetus</i>                  |
| 2145             |                                    |                    | 環形動物<br>Annelida | ギボシイソメ                           | <i>Lumbrineris japonica</i>                        |
| 2146             |                                    |                    | 環形動物<br>Annelida | イソゴカイ                            | <i>Perinereis brevicirrus</i>                      |
| 2147             |                                    | No.28 (平瀬介館)       | 軟体動物<br>Mollusca | ミヤコゴマガイ                          | <i>Diplommatina (Sinica) immersidens</i>           |
| 2148             |                                    | No.26 (平瀬介館)       | 軟体動物<br>Mollusca | クレゴマガイ                           | <i>Diplommatina (Sinica) tosana kureana</i>        |
| 2149             |                                    | No.27 (平瀬介館)       | 軟体動物<br>Mollusca | トクノシマゴマガイ                        | <i>Diplommatina (Sinica) tokunoshimana</i>         |
| 2150             |                                    | No.30 (平瀬介館)       | 軟体動物<br>Mollusca | タネガシマゴマガイ                        | <i>Pupinella rufa tanegashimae</i>                 |
| 2151             |                                    | No.151 (平瀬介館)      | 軟体動物<br>Mollusca | オオヒラベッコウ                         | <i>Petalochlamys dulcis</i>                        |
| 2152             |                                    | No.368 (平瀬介館)      | 軟体動物<br>Mollusca | ヒラコウベマイマイ                        | <i>Plectotropis kobensis discus</i>                |
| 2153             |                                    | No.346 (平瀬介館)      | 軟体動物<br>Mollusca | ヒラオオケマイマイ                        | <i>Plectotropis vulgivaga lanx</i>                 |
| 2155             |                                    | No.309 (平瀬介館)      | 軟体動物<br>Mollusca | タカヤマヒダリマキマイマイ                    | <i>Euhadra scaevola</i>                            |
| 2156             |                                    | No.171 (平瀬介館)      | 軟体動物<br>Mollusca | ヒメカサキビ                           | <i>Yamatochlamys (Trochochlamys) subcrenata</i>    |
| 2157             |                                    | No.301 (平瀬介館)      | 軟体動物<br>Mollusca | ツクシマイマイ                          | <i>Euhadra kerklotsi</i>                           |
| 2158             |                                    | No.273 (平瀬介館)      | 軟体動物<br>Mollusca | エンスイマイマイ                         | <i>Trishoplita conospira</i>                       |

|  | 現在の学名<br>Present species name     | 種類<br>Form  | 個体数<br>N | 産地<br>Locality | 採集・購入情報<br>Collection / Purchase Info | コメント<br>Comment |
|--|-----------------------------------|-------------|----------|----------------|---------------------------------------|-----------------|
|  | <i>Glycera decipiens</i>          | 液浸<br>fluid | 2        | 三崎             | 1898/8/25 採集                          |                 |
|  | <i>Ascaris lumbricoides</i>       | 液浸<br>fluid | 多数       | 京都             |                                       |                 |
|  | <i>Trichuris trichiura</i>        | 液浸<br>fluid | 多数       | —              |                                       |                 |
|  | <i>Octopus vulgaris</i>           | 液浸<br>fluid | 2        | 京都市場           | 1914/3 採集                             |                 |
|  | <i>Octopus minor</i>              | 液浸<br>fluid | 1        | —              |                                       |                 |
|  | <i>Opisthoteuthis depressa</i>    | 液浸<br>fluid | 1        | 相模             | 1906/6 動物標本社                          |                 |
|  | <i>Idiosepius paradoxus</i>       | 液浸<br>fluid | 6        | —              |                                       |                 |
|  | <i>Watasenia scintillans</i>      | 液浸<br>fluid | 5        | 富山湾            | 1912/5 採集                             |                 |
|  | <i>Watasenia scintillans</i>      | 液浸<br>fluid | 1        | 越前             | 1906/6 動物標本社                          |                 |
|  | <i>Euprymna morsei</i>            | 液浸<br>fluid | 3        | 三崎             |                                       |                 |
|  | <i>Loliolus japonica</i>          | 液浸<br>fluid | 1        | —              |                                       |                 |
|  | <i>Loliolus beka</i>              | 液浸<br>fluid | 5        | —              |                                       |                 |
|  | <i>Uroteuthis edulis</i>          | 液浸<br>fluid | 1        | 三崎             |                                       |                 |
|  | <i>Aplysia japonica</i>           | 液浸<br>fluid | 10       | 紀伊・白浜          | 吉井良三採集                                |                 |
|  | <i>Limnodrilus hoffmeisteri</i>   | 液浸<br>fluid | 多数       | 京都             | 1915/11/19 採集                         |                 |
|  | <i>ylorrhynchus heterochetus</i>  | 液浸<br>fluid | 4        | 東京・隅田川         | 1896/10/25 飯塚採集                       |                 |
|  | <i>Lumbrineris japonica</i>       | 液浸<br>fluid | 2        | 紀伊・白浜          | 吉井良三採集                                |                 |
|  | <i>Perinereis vallata</i>         | 液浸<br>fluid | 8        | 伊豆・伊藤          | 1896/4/5 飯塚採集                         |                 |
|  | <i>Diplommatina immersidens</i>   | 乾燥<br>dried | 3        | 琉球・宮古島         | 平瀬介館より                                |                 |
|  | <i>Diplommatina tosana</i>        | 乾燥<br>dried | 3        | 土佐・久禮          | 平瀬介館より                                |                 |
|  | <i>Diplommatina lyrata</i>        | 乾燥<br>dried | 3        | 大隅・徳ノ島         | 平瀬介館より                                |                 |
|  | <i>Pupinella rufa</i>             | 乾燥<br>dried | 3        | 大隅・種子島         | 平瀬介館より                                |                 |
|  | <i>Bekkochlamys dulcis</i>        | 乾燥<br>dried | 2        | 紀伊             | 平瀬介館より                                |                 |
|  | <i>Aegista kobensis</i>           | 乾燥<br>dried | 3        | 土佐・天崎          | 平瀬介館より                                |                 |
|  | <i>Aegista vulgivaga</i>          | 乾燥<br>dried | 3        | 阿波             | 平瀬介館より                                |                 |
|  | <i>Euhadra scaevola</i>           | 乾燥<br>dried | 2        | 近江             | 平瀬介館より                                |                 |
|  | <i>Trochochlamys subcrenulata</i> | 乾燥<br>dried | 2        | 淡路             | 平瀬介館より                                |                 |
|  | <i>Euhadra herklotsi</i>          | 乾燥<br>dried | 2        | 京都             | 平瀬介館より                                |                 |
|  | <i>Aegista izuensis</i>           | 乾燥<br>dried | 3        | 近江             | 平瀬介館より                                |                 |

| 標本番号<br>KUZ-KYB- | 三高番号<br>Third Higher<br>School No. | その他番号<br>Other No. | 門<br>Phylum      | 資料名 / 和名<br>Name (Japanese name) | 資料名 / 学名<br>Name (Scientific name)                 |
|------------------|------------------------------------|--------------------|------------------|----------------------------------|--|
| 2159             |                                    | No.271 (平瀬介館)      | 軟体動物<br>Mollusca | エンスイマイマイ                         | <i>Trishoplita conospira</i>                       |
| 2160             |                                    | No.276 (平瀬介館)      | 軟体動物<br>Mollusca | カタマメマイマイ                         | <i>Lepidopisum verrucosum</i>                      |
| 2161             |                                    | No.272 (平瀬介館)      | 軟体動物<br>Mollusca | ニオヤカマメマイマイ                       | <i>Eulota (?) nioyaka</i>                          |
| 2162             |                                    | No.274 (平瀬介館)      | 軟体動物<br>Mollusca | キョウトマメマイマイ                       | <i>Eulota (?) kyotoensis</i>                       |
| 2163             |                                    | No.275 (平瀬介館)      | 軟体動物<br>Mollusca | マメツブマイマイ                         | <i>Eulota (?) pumilis</i>                          |
| 2164             |                                    | No.293 (平瀬介館)      | 軟体動物<br>Mollusca | ヤクシマヒトスジマイマイ                     | <i>Eulota luhuana yakushimana</i>                  |
| 2165             |                                    | No.323 (平瀬介館)      | 軟体動物<br>Mollusca | ヨナクニマイマイ                         | <i>Eulota (Coniglobus) picta</i>                   |
| 2166             |                                    | No.289 (平瀬介館)      | 軟体動物<br>Mollusca | サクマイマイ                           | <i>Eulota (Euhadra) fragilis</i>                   |
| 2167             |                                    | No.292 (平瀬介館)      | 軟体動物<br>Mollusca | ニヨリヒトスジマイマイ                      | <i>Eulota luhuana nesiotica</i>                    |
| 2168             |                                    | No.291 (平瀬介館)      | 軟体動物<br>Mollusca | ツシマヒトスジマイマイ                      | <i>Eulota (Eukadra) lukuana tsushimana</i>         |
| 2169             |                                    | No.296 (平瀬介館)      | 軟体動物<br>Mollusca | アオモリヒトスジマイマイ                     | <i>Eulota luhuana aomoriensis</i>                  |
| 2170             |                                    | No.320 (平瀬介館)      | 軟体動物<br>Mollusca | オキノエラブマイマイ                       | <i>Eulota mercatoria okinoerabuensis</i>           |
| 2171             |                                    | No.370 (平瀬介館)      | 軟体動物<br>Mollusca | ウスカワオオベソマイマイ                     | <i>Plectoropis (Aegista) tenuissima</i>            |
| 2172             |                                    | No.366 (平瀬介館)      | 軟体動物<br>Mollusca | モリサキオオベソマイマイ                     | <i>Plectotropis (Aegista) intonse</i>              |
| 2173             |                                    | No.362 (平瀬介館)      | 軟体動物<br>Mollusca | シマコオオベソマイマイ                      | <i>Plectotropis mimula eminens</i>                 |
| 2174             |                                    | No.332 (平瀬介館)      | 軟体動物<br>Mollusca | ヘソカドケマイマイ                        | <i>plectotropis conomphala</i>                     |
| 2175             |                                    | No.356 (平瀬介館)      | 軟体動物<br>Mollusca | マルテンオオベソマイマイ                     | <i>plectotropis (Aegista)</i>                      |
| 2176             |                                    | No.333 (平瀬介館)      | 軟体動物<br>Mollusca | キカイケマイマイ                         | <i>Plectotropis kinsiuensis</i>                    |
| 2177             |                                    | No.367 (平瀬介館)      | 軟体動物<br>Mollusca | コウベマイマイ                          | <i>Aegista kobensis</i>                            |
| 2178             |                                    | No.25? (平瀬介館)      | 軟体動物<br>Mollusca | クモリオトメマイマイ                       | <i>Trishoplita goodwani fusca</i>                  |
| 2179             |                                    | No.258 (平瀬介館)      | 軟体動物<br>Mollusca | アワジヒメマイマイ                        | <i>Trishoplita mesogonia awajiensis</i>            |
| 2180             |                                    | No.257 (平瀬介館)      | 軟体動物<br>Mollusca | コナカドオトメマイマイ                      | <i>Trishoplita mesogonia minima</i>                |
| 2181             |                                    | No.224 (平瀬介館)      | 軟体動物<br>Mollusca | トクノシマケハダシワクチマイ<br>マイ             | <i>Moellendorffia eucharistus tokunoensis</i>      |
| 2182             |                                    | No.223 (平瀬介館)      | 軟体動物<br>Mollusca | ケハダシワクチマイマイ                      | <i>Mollendorffia (Trihelix) eucharistus</i>        |
| 2183             |                                    | No.219 (平瀬介館)      | 軟体動物<br>Mollusca | ヒラマキビロウドマイマイ                     | <i>Chloritis (Trichochloritis) hirasei</i>         |
| 2184             |                                    | No.209 (平瀬介館)      | 軟体動物<br>Mollusca | ハチジョウバツラマイマイ                     | <i>Pyramidula (Gonyodicus) pauper hachijoensis</i> |
| 2185             |                                    | No.263 (平瀬介館)      | 軟体動物<br>Mollusca | ヒゼンオトメマイマイ                       | <i>Trishoplita lischkeana hizenensis</i>           |
| 2186             |                                    | No.157 (平瀬介館)      | 軟体動物<br>Mollusca | コシタカシタラガイ                        | <i>Sitaliba Sitalina circcumdda</i>                |
| 2187             |                                    | No.218 (平瀬介館)      | 軟体動物<br>Mollusca | ヤクシマタワラ                          | <i>Ennea (Sinoennea) iwakawa yalushimae</i>        |

|  | 現在の学名<br>Present species name   | 種類<br>Form  | 個体数<br>N | 産地<br>Locality | 採集・購入情報<br>Collection / Purchase Info | コメント<br>Comment |
|--|---------------------------------|-------------|----------|----------------|---------------------------------------|-----------------|
|  | <i>Aegista izuensis</i>         | 乾燥<br>dried | 4        | 渡島             | 平瀬介館より                                | 産地名不詳           |
|  | <i>Lepidopisum conospira</i>    | 乾燥<br>dried | 3        | 阿波             | 平瀬介館より                                |                 |
|  | <i>Aegista commoda</i>          | 乾燥<br>dried | 3        | 志摩             | 平瀬介館より                                |                 |
|  | <i>Aegista commoda</i>          | 乾燥<br>dried | 2        | 京都             | 平瀬介館より                                |                 |
|  | ? <i>Eulota pumilis</i>         | 乾燥<br>dried | 3        | 釜山             | 平瀬介館より                                |                 |
|  | <i>Euhadra yakushimana</i>      | 乾燥<br>dried | 2        | 屋久島            | 平瀬介館より                                |                 |
|  | <i>Satsuma caliginosa</i>       | 乾燥<br>dried | 2        | 琉球・與那国島        | 平瀬介館より                                |                 |
|  | <i>Karatohelix fragilis</i>     | 乾燥<br>dried | 3        | 朝鮮・瑞興          | 平瀬介館より                                |                 |
|  | <i>Euhadra nesiotica</i>        | 乾燥<br>dried | 2        | 種子島            | 平瀬介館より                                |                 |
|  | <i>Euhadra herklotsi</i>        | 乾燥<br>dried | 2        | 対馬             | 平瀬介館より                                |                 |
|  | <i>Euhadra senckenbergiana</i>  | 乾燥<br>dried | 2        | 陸奥             | 平瀬介館より                                |                 |
|  | <i>Satsuma mercatoria</i>       | 乾燥<br>dried | 2        | 大隅・沖永良部島       | 平瀬介館より                                |                 |
|  | <i>Aegista tenuissima</i>       | 乾燥<br>dried | 2        | 釜山             | 平瀬介館より                                |                 |
|  | <i>Aegista intonsa</i>          | 乾燥<br>dried | 3        | 阿波             | 平瀬介館より                                |                 |
|  | <i>Aegista proba</i>            | 乾燥<br>dried | 3        | 志摩             | 平瀬介館より                                |                 |
|  | <i>Aegista conomphala</i>       | 乾燥<br>dried | 2        | 大隅・屋久島         | 平瀬介館より                                |                 |
|  | <i>Aegista squarrosa</i>        | 乾燥<br>dried | 3        | 大隅・大島          | 平瀬介館より                                |                 |
|  | <i>Aegista kiusiuensis</i>      | 乾燥<br>dried | 2        | 大隅・喜界島         | 平瀬介館より                                |                 |
|  | <i>Aegista kobensis</i>         | 乾燥<br>dried | 3        | 京都             | 平瀬介館より                                |                 |
|  | <i>Aegista commoda</i>          | 乾燥<br>dried | 3        | 播磨             | 平瀬介館より                                |                 |
|  | <i>Aegista</i> sp.              | 乾燥<br>dried | 3        | 淡路             | 平瀬介館より                                |                 |
|  | <i>Aegista</i> sp.              | 乾燥<br>dried | 3        | 阿波・徳島          | 平瀬介館より                                |                 |
|  | <i>Trichelix tokunoensis</i>    | 乾燥<br>dried | 2        | 大隅・徳之島         | 平瀬介館より                                |                 |
|  | <i>Trichelix eucharista</i>     | 乾燥<br>dried | 2        | 大隅・大島          | 平瀬介館より                                |                 |
|  | <i>Nipponochloritis hirasei</i> | 乾燥<br>dried | 2        | 紀伊             | 平瀬介館より                                |                 |
|  | <i>Discus pauper</i>            | 乾燥<br>dried | 4        | 八丈島            | 平瀬介館より                                |                 |
|  | <i>Aegista collinsoni</i>       | 乾燥<br>dried | 2        | 肥前・富久島         | 平瀬介館より                                | 産地名不詳           |
|  | <i>Sitalina circumcincta</i>    | 乾燥<br>dried | 4        | 伊豆・里           | 平瀬介館より                                |                 |
|  | <i>Sinoennea iwakawa</i>        | 乾燥<br>dried | 4        | 屋久島            | 平瀬介館より                                |                 |



| 標本番号<br>KUZ-KYB- | 三高番号<br>Third Higher<br>School No. | その他番号<br>Other No. | 門<br>Phylum      | 資料名 / 和名<br>Name (Japanese name) | 資料名 / 学名<br>Name (Scientific name)         |
|------------------|------------------------------------|--------------------|------------------|----------------------------------|--|
| 2188             |                                    | No.204 (平瀬介館)      | 軟体動物<br>Mollusca | コダマエンザ                           | <i>Hirasea profundispina</i>               |
| 2189             |                                    | No.201 (平瀬介館)      | 軟体動物<br>Mollusca | タチヒダエンザ                          | <i>Hirasea insigni</i>                     |
| 2190             |                                    | No.203 (平瀬介館)      | 軟体動物<br>Mollusca | ヒラクボエンザ                          | <i>Hirasea latispira</i>                   |
| 2191             |                                    | No.208 (平瀬介館)      | 軟体動物<br>Mollusca | チゝヒラエンザ                          | <i>Fametesta mirabilis paterna</i>         |
| 2192             |                                    | No.205 (平瀬介館)      | 軟体動物<br>Mollusca | チチジマエンザ                          | <i>Hirasea chichijimana</i>                |
| 2193             |                                    | No.200 (平瀬介館)      | 軟体動物<br>Mollusca | ヨシタカエンザ                          | <i>Hirasea eutheca</i>                     |
| 2194             |                                    | No.207 (平瀬介館)      | 軟体動物<br>Mollusca | ヒメカドエンザ                          | <i>Hirasea acuta</i>                       |
| 2195             |                                    | No.206 (平瀬介館)      | 軟体動物<br>Mollusca | オオエンザ                            | <i>Hirasea major</i>                       |
| 2196             |                                    | No.202 (平瀬介館)      | 軟体動物<br>Mollusca | ナカクボエンザ                          | <i>Hirasea biconcava</i>                   |
| 2197             |                                    | No.210 (平瀬介館)      | 軟体動物<br>Mollusca | ヒメナタネ                            | <i>Punctum pretiosum</i>                   |
| 2198             |                                    | No.213 (平瀬介館)      | 軟体動物<br>Mollusca | ヒメヒラドマルナタネ                       | <i>Pupisoma japonicum depressum</i>        |
| 2199             |                                    | No.212 (平瀬介館)      | 軟体動物<br>Mollusca | エゾナタネ                            | <i>Punctum boreale</i>                     |
| 2200             |                                    | No.214 (平瀬介館)      | 軟体動物<br>Mollusca | マツナタネガイ                          | <i>Pupisoma orcula</i>                     |
| 2201             |                                    | No.225 (平瀬介館)      | 軟体動物<br>Mollusca | イトカケマイマイ                         | <i>Plectopylis (Sinicola) hirasei</i>      |
| 2202             |                                    | No.295 (平瀬介館)      | 軟体動物<br>Mollusca | ヒラマイマイ                           | <i>Euhadra eoa</i>                         |
| 2203             |                                    | No.297 (平瀬介館)      | 軟体動物<br>Mollusca | イズモマイマイ                          | <i>Euhadra idzumonis</i>                   |
| 2204             |                                    | No.283 (平瀬介館)      | 軟体動物<br>Mollusca | エゾマイマイ                           | <i>Fruticicola (Ezohelix) gainesi</i>      |
| 2205             |                                    | No.250 (平瀬介館)      | 軟体動物<br>Mollusca | ヒメカタマイマイ                         | <i>Mandarina hahajimana</i>                |
| 2206             |                                    | No.278 (平瀬介館)      | 軟体動物<br>Mollusca | ウスカワマイマイ                         | <i>Acusta despecta</i>                     |
| 2207             |                                    | No.298 (平瀬介館)      | 軟体動物<br>Mollusca | トサヒトズジマイマイ                       | <i>Eulota luhuana kochiensis</i>           |
| 2208             |                                    | No.294 (平瀬介館)      | 軟体動物<br>Mollusca | クロヒトスジマイマイ                       | <i>Eulota luhuana pachya</i>               |
| 2209             |                                    | No.299 (平瀬介館)      | 軟体動物<br>Mollusca | オオトサヒトスジマイマイ                     | <i>Eulota luhuana vortex</i>               |
| 2210             |                                    | No.243 (平瀬介館)      | 軟体動物<br>Mollusca | ヌノメニッポンマイマイ                      | <i>Clanesella japonica granulosa</i>       |
| 2211             |                                    | No.242 (平瀬介館)      | 軟体動物<br>Mollusca | キヌハダニッポンマイマイ                     | <i>Clanesella japonica heteroglypta</i>    |
| 2212             |                                    | No.221 (平瀬介館)      | 軟体動物<br>Mollusca | ツトピロウドマイマイ                       | <i>Chloritis (Trichloritis) bracteatus</i> |
| 2213             |                                    | No.152 (平瀬介館)      | 軟体動物<br>Mollusca | ウラジロベッコウマイマイ                     | <i>Pseudhelicarion doenitzii</i>           |
| 2214             |                                    | No.138 (平瀬介館)      | 軟体動物<br>Mollusca | キヌツヤベッコウ                         | <i>Nipponochlamys semiseericata</i>        |
| 2215             |                                    | No.196 (平瀬介館)      | 軟体動物<br>Mollusca | コハクガイ                            | <i>Zonitoides (Zonitellus) arboreus</i>    |
| 2216             |                                    | No.146 (平瀬介館)      | 軟体動物<br>Mollusca | グードベッコウ                          | <i>Microcystina gudei</i>                  |

|  | 現在の学名<br>Present species name      | 種類<br>Form  | 個体数<br>N | 産地<br>Locality | 採集・購入情報<br>Collection / Purchase Info | コメント<br>Comment |
|--|------------------------------------|-------------|----------|----------------|---------------------------------------|-----------------|
|  | <i>Hirasea profundispira</i>       | 乾燥<br>dried | 2        | 小笠原・父島         | 平瀬介館より                                |                 |
|  | <i>Hirasea insigni</i>             | 乾燥<br>dried | 2        | 小笠原・聳島         | 平瀬介館より                                |                 |
|  | <i>Hirasea diplomphalus</i>        | 乾燥<br>dried | 3        | 小笠原・父島         | 平瀬介館より                                |                 |
|  | <i>Fametesta mirabilis</i>         | 乾燥<br>dried | 3        | 小笠原・父島         | 平瀬介館より                                |                 |
|  | <i>Hirasea chichijimana</i>        | 乾燥<br>dried | 3        | 小笠原・父島         | 平瀬介館より                                |                 |
|  | <i>Hirasea eutheca</i>             | 乾燥<br>dried | 3        | 小笠原・母島         | 平瀬介館より                                |                 |
|  | <i>Hirasea acuta</i>               | 乾燥<br>dried | 3        | 小笠原・妹島         | 平瀬介館より                                |                 |
|  | <i>Hirasea major</i>               | 乾燥<br>dried | 3        | 小笠原・父島         | 平瀬介館より                                |                 |
|  | <i>Hirasea planulata</i>           | 乾燥<br>dried | 3        | 小笠原・母島         | 平瀬介館より                                |                 |
|  | <i>Punctum amblygonum</i>          | 乾燥<br>dried | 4        | 淡路             | 平瀬介館より                                |                 |
|  | <i>Salpingoma harpula</i>          | 乾燥<br>dried | 2        | 摂津             | 平瀬介館より                                |                 |
|  | <i>Punctum boreale</i>             | 乾燥<br>dried | 2        | 釧路             | 平瀬介館より                                |                 |
|  | <i>Pupisoma dioscoricola</i>       | 乾燥<br>dried | 5        | 京都             | 平瀬介館より                                |                 |
|  | <i>Sicradiscus hirasei</i>         | 乾燥<br>dried | 4        | 琉球・宮古島         | 平瀬介館より                                |                 |
|  | <i>Euhadra eoa</i>                 | 乾燥<br>dried | 2        | 駿河             | 平瀬介館より                                |                 |
|  | <i>Euhadra idzumonis</i>           | 乾燥<br>dried | 2        | 出雲             | 平瀬介館より                                |                 |
|  | <i>Karaftohelix gainesi</i>        | 乾燥<br>dried | 2        | 天塩             | 平瀬介館より                                |                 |
|  | <i>Mandarina hahajimana</i>        | 乾燥<br>dried | 2        | 小笠原・母島         | 平瀬介館より                                |                 |
|  | <i>Acusta redfieldi</i>            | 乾燥<br>dried | 3        | 喜界島            | 平瀬介館より                                |                 |
|  | <i>Euhadra awaensis</i>            | 乾燥<br>dried | 2        | 土佐             | 平瀬介館より                                |                 |
|  | <i>Euhadra pachya</i>              | 乾燥<br>dried | 2        | 大隅・口ノ永良部島      | 平瀬介館より                                |                 |
|  | <i>Euhadra awaensis</i>            | 乾燥<br>dried | 2        | 土佐             | 平瀬介館より                                |                 |
|  | <i>Satsuma japonica</i>            | 乾燥<br>dried | 2        | 伊吹山            | 平瀬介館より                                |                 |
|  | <i>Satsuma japonica</i>            | 乾燥<br>dried | 3        | 淡路             | 平瀬介館より                                |                 |
|  | <i>Nipponochloritis bracteatus</i> | 乾燥<br>dried | 2        | 羽前             | 平瀬介館より                                |                 |
|  | <i>Urazirochlamys doenitzii</i>    | 乾燥<br>dried | 4        | 伊豆・三宅島         | 平瀬介館より                                |                 |
|  | <i>Nipponochlamys semisericata</i> | 乾燥<br>dried | 3        | 阿波             | 平瀬介館より                                |                 |
|  | <i>Zonitoides arboreus</i>         | 乾燥<br>dried | 3        | 東京             | 平瀬介館より                                |                 |
|  | <i>Takemasaia gudei</i>            | 乾燥<br>dried | 3        | 琉球             | 平瀬介館より                                |                 |

| 標本番号<br>KUZ-KYB- | 三高番号<br>Third Higher<br>School No. | その他番号<br>Other No. | 門<br>Phylum      | 資料名 / 和名<br>Name (Japanese name) | 資料名 / 学名<br>Name (Scientific name)             |
|------------------|------------------------------------|--------------------|------------------|----------------------------------|--|
| 2217             |                                    | No.156 (平瀬介館)      | 軟体動物<br>Mollusca | チチジマレンズガイ                        | <i>Otesia chichijimana</i>                     |
| 2218             |                                    | No.145 (平瀬介館)      | 軟体動物<br>Mollusca | アワクリイロベッコウ                       | <i>Microcystina awaensis</i>                   |
| 2219             |                                    | No.195 (平瀬介館)      | 軟体動物<br>Mollusca | コハクモドキ                           | <i>Vitrea hammonia radiata</i>                 |
| 2220             |                                    | No.199 (平瀬介館)      | 軟体動物<br>Mollusca | エンザモドキ                           | <i>Hirasea clara</i>                           |
| 2221             |                                    | No.148 (平瀬介館)      | 軟体動物<br>Mollusca | ヤクシマベッコウ                         | <i>Petalochlamys perfragilis sakui</i>         |
| 2222             |                                    | No.194 (平瀬介館)      | 軟体動物<br>Mollusca | ツヤカサマイマイ                         | <i>Trochomorpha (Sivella) cathcartae</i>       |
| 2223             |                                    | No.280 (平瀬介館)      | 軟体動物<br>Mollusca | 台湾ウスカワマイマイ                       | <i>Acusta sieboldiana toyenmongaiensis</i>     |
| 2224             |                                    | No.197 (平瀬介館)      | 軟体動物<br>Mollusca | コハクガイ                            | <i>Zonitoides (Zonitellus) arboreus</i>        |
| 2225             |                                    | No.220 (平瀬介館)      | 軟体動物<br>Mollusca | ケハダピロウドマイマイ                      | <i>Nipponochloritis fragilis</i>               |
| 2226             |                                    | No.137 (平瀬介館)      | 軟体動物<br>Mollusca | ハクサンベッコウマイマイ                     | <i>Nipponochlamys obtusa</i>                   |
| 2227             |                                    | No.143 (平瀬介館)      | 軟体動物<br>Mollusca | クリイロベッコウ                         | <i>Japanochlamys cerasina</i>                  |
| 2228             |                                    | No.252 (平瀬介館)      | 軟体動物<br>Mollusca | アナカタマイマイ                         | <i>Mandarina hirasei</i>                       |
| 2229             |                                    | No.211 (平瀬介館)      | 軟体動物<br>Mollusca | ミジンナタネ                           | <i>Punctum atomus</i>                          |
| 2230             |                                    | No.198 (平瀬介館)      | 軟体動物<br>Mollusca | チシマコハクガイ                         | <i>Zonitoides (Pseudohyalina) chishimanus</i>  |
| 2231             |                                    | No.133 (平瀬介館)      | 軟体動物<br>Mollusca | —                                | [ <i>Choanomphalus</i> ?] <i>japonicus</i>     |
| 2232             |                                    | No.140 (平瀬介館)      | 軟体動物<br>Mollusca | コハハヒメベッコウ                        | <i>Microcystina hahajimana</i>                 |
| 2233             |                                    | No.155 (平瀬介館)      | 軟体動物<br>Mollusca | ハハジマレンズガイ                        | <i>Otesia hahajimana</i>                       |
| 2234             |                                    | No.147 (平瀬介館)      | 軟体動物<br>Mollusca | コシタカヒメベッコウ                       | <i>Microcystina hiraseana</i>                  |
| 2235             |                                    | No.153 (平瀬介館)      | 軟体動物<br>Mollusca | オガサワラベッコウ                        | <i>Petalochlamys chaunax</i>                   |
| 2236             |                                    | No.154 (平瀬介館)      | 軟体動物<br>Mollusca | マクスジベッコウ                         | <i>Petalochlamys(?) lineatus</i>               |
| 2237             |                                    | No.144 (平瀬介館)      | 軟体動物<br>Mollusca | ヒメクリイロベッコウ                       | <i>Microcystina seracina reducta</i>           |
| 2238             |                                    | No.139 (平瀬介館)      | 軟体動物<br>Mollusca | ウウラツヤベッコウ                        | <i>Macrochlamys hypostilbe</i>                 |
| 2239             |                                    | No.141 (平瀬介館)      | 軟体動物<br>Mollusca | アニヒメベッコウ                         | <i>Microcystina hahajimana anijimana</i>       |
| 2240             |                                    | No.142 (平瀬介館)      | 軟体動物<br>Mollusca | タネガシマヒメベッコウ                      | <i>Microcystina tanegashae</i>                 |
| 2241             |                                    | No.167 (平瀬介館)      | 軟体動物<br>Mollusca | カサキビガイ                           | <i>Yamatochlamys (Trochochlamys) crenulata</i> |
| 2242             |                                    | No.180 (平瀬介館)      | 軟体動物<br>Mollusca | ハリマキビガイ                          | <i>Parakaliella pustulina</i>                  |
| 2243             |                                    | No.185 (平瀬介館)      | 軟体動物<br>Mollusca | ハチジョウキビ                          | <i>Parakaliella hachijoensis</i>               |
| 2244             |                                    | No.170 (平瀬介館)      | 軟体動物<br>Mollusca | ヒラオオキビ                           | <i>Kaliella gudei persubitilis</i>             |
| 2245             |                                    | No.164 (平瀬介館)      | 軟体動物<br>Mollusca | シチトウタカキビ                         | <i>Kaliella praealta izushichitoensis</i>      |

|  | 現在の学名<br>Present species name     | 種類<br>Form  | 個体数<br>N | 産地<br>Locality | 採集・購入情報<br>Collection / Purchase Info | コメント<br>Comment |
|--|-----------------------------------|-------------|----------|----------------|---------------------------------------|-----------------|
|  | <i>Vitrinula chichijimana</i>     | 乾燥<br>dried | 3        | 小笠原・父島         | 平瀬介館より                                |                 |
|  | <i>Japanochlamys awaensis</i>     | 乾燥<br>dried | 3        | 阿波             | 平瀬介館より                                |                 |
|  | <i>Retinella hammonis</i>         | 乾燥<br>dried | 3        | 釧路             | 平瀬介館より                                |                 |
|  | <i>Hirasiella clara</i>           | 乾燥<br>dried | 3        | 小笠原・父島         | 平瀬介館より                                |                 |
|  | <i>Bekkochlamys sakui</i>         | 乾燥<br>dried | 3        | 大隅・屋久島         | 平瀬介館より                                |                 |
|  | <i>Videnoida cathcartae</i>       | 乾燥<br>dried | 3        | 琉球・八重山         | 平瀬介館より                                |                 |
|  | <i>Acusta assimilis</i>           | 乾燥<br>dried | 3        | 台南             | 平瀬介館より                                |                 |
|  | <i>Zonitoides arboreus</i>        | 乾燥<br>dried | 3        | 伊豆・三宅島         | 平瀬介館より                                |                 |
|  | <i>Nipponochloritis fragilis</i>  | 乾燥<br>dried | 3        | 大和             | 平瀬介館より                                |                 |
|  | <i>Nipponochlamys hakusana</i>    | 乾燥<br>dried | 3        | 羽前             | 平瀬介館より                                |                 |
|  | <i>Japanochlamys cerasina</i>     | 乾燥<br>dried | 3        | 羽後・飛島          | 平瀬介館より                                |                 |
|  | <i>Mandarina hirasei</i>          | 乾燥<br>dried | 2        | 小笠原・父島         | 平瀬介館より                                |                 |
|  | <i>Punctum atomus</i>             | 乾燥<br>dried | 5        | 羽前             | 平瀬介館より                                |                 |
|  | <i>Striatura chishimana</i>       | 乾燥<br>dried | 3        | 千島             | 平瀬介館より                                |                 |
|  | <i>Gyraulus biwaensis</i>         | 乾燥<br>dried | 5        | 京都             | 平瀬介館より                                |                 |
|  | <i>Lamprocystis hahajimana</i>    | 乾燥<br>dried | 5        | 小笠原島・姉島        | 平瀬介館より                                |                 |
|  | <i>Vitrinula hahajimana</i>       | 乾燥<br>dried | 3        | 小笠原・母島         | 平瀬介館より                                |                 |
|  | <i>Ceratochlamys hiraseana</i>    | 乾燥<br>dried | 3        | 大隅・屋久島         | 平瀬介館より                                |                 |
|  | <i>Vitrinula chaunax</i>          | 乾燥<br>dried | 3        | 小笠原・母島         | 平瀬介館より                                |                 |
|  | <i>Nipponochlamys lineatus</i>    | 乾燥<br>dried | 4        | 小笠原・中ノ島        | 平瀬介館より                                |                 |
|  | <i>Japanochlamys cerasina</i>     | 乾燥<br>dried | 3        | 羽前             | 平瀬介館より                                |                 |
|  | <i>Nipponochlamys hypostilbe</i>  | 乾燥<br>dried | 3        | 釜山             | 平瀬介館より                                |                 |
|  | <i>Lamprocystis hahajimana</i>    | 乾燥<br>dried | 4        | 小笠原・兄島         | 平瀬介館より                                |                 |
|  | <i>Yamatochlamys tanegashimae</i> | 乾燥<br>dried | 7        | 大隅・種子島         | 平瀬介館より                                |                 |
|  | <i>Trochochlamys crenulata</i>    | 乾燥<br>dried | 4        | 京都             | 平瀬介館より                                |                 |
|  | <i>Parakaliella harimensis</i>    | 乾燥<br>dried | 3        | 播磨             | 平瀬介館より                                |                 |
|  | <i>Parakaliella hachijoensis</i>  | 乾燥<br>dried | 2        | 八丈島            | 平瀬介館より                                |                 |
|  | <i>Trochochlamys labilis</i>      | 乾燥<br>dried | 4        | 伊豆・利島          | 平瀬介館より                                |                 |
|  | <i>Coneuplecta praealta</i>       | 乾燥<br>dried | 4        | 伊豆・三宅島         | 平瀬介館より                                |                 |

| 標本番号<br>KUZ-KYB- | 三高番号<br>Third Higher<br>School No. | その他番号<br>Other No. | 門<br>Phylum      | 資料名 / 和名<br>Name (Japanese name) | 資料名 / 学名<br>Name (Scientific name)                   |
|------------------|------------------------------------|--------------------|------------------|----------------------------------|--|
| 2246             |                                    | No.182 (平瀬介館)      | 軟体動物<br>Mollusca | アワキビ                             | <i>Kaliella higashiyamana</i>                        |
| 2247             |                                    | No.183 (平瀬介館)      | 軟体動物<br>Mollusca | ヒゼンキビ                            | <i>Kaliella hizenensis</i>                           |
| 2248             |                                    | No.168 (平瀬介館)      | 軟体動物<br>Mollusca | オオキビガイ                           | <i>Kaliella gudei</i>                                |
| 2249             |                                    | No.187 (平瀬介館)      | 軟体動物<br>Mollusca | スジキビ                             | <i>Kaliella ruida</i>                                |
| 2250             |                                    | No.178 (平瀬介館)      | 軟体動物<br>Mollusca | エゾキビ                             | <i>Kaliella affinis</i>                              |
| 2251             |                                    | No.184 (平瀬介館)      | 軟体動物<br>Mollusca | マルキビ                             | <i>Kaliella bimarisi</i>                             |
| 2252             |                                    | No.189 (平瀬介館)      | 軟体動物<br>Mollusca | オウシュウキビガイ                        | <i>Kaliella (Gastrodontela) multuolvis oshuensis</i> |
| 2253             |                                    | No.174 (平瀬介館)      | 軟体動物<br>Mollusca | オキノシマキビ                          | <i>Kaliella okinoshimana</i>                         |
| 2254             |                                    | No.169 (平瀬介館)      | 軟体動物<br>Mollusca | ムツオオキビ                           | <i>Kaliella gudei mutsuensis</i>                     |
| 2255             |                                    | No.165 (平瀬介館)      | 軟体動物<br>Mollusca | オガサワラキビ                          | <i>Kaliella ogasawarana</i>                          |
| 2256             |                                    | No.177 (平瀬介館)      | 軟体動物<br>Mollusca | オオカミキビ                           | <i>Kaliella fraterna</i>                             |
| 2257             |                                    | No.173 (平瀬介館)      | 軟体動物<br>Mollusca | トサキビ                             | <i>Kaliella sororcula</i>                            |
| 2258             |                                    | No.181 (平瀬介館)      | 軟体動物<br>Mollusca | キョウトキビ                           | <i>Kaliella harimensis</i>                           |
| 2259             |                                    | No.172 (平瀬介館)      | 軟体動物<br>Mollusca | サツマヒメカサキビ                        | <i>Kaliella satsumana</i>                            |
| 2260             |                                    | No.186 (平瀬介館)      | 軟体動物<br>Mollusca | コスジキビ                            | <i>Kaliella yaeyamensis</i>                          |
| 2261             |                                    | No.179 (平瀬介館)      | 軟体動物<br>Mollusca | オキノクニキビ                          | <i>Kaliella okiensis</i>                             |
| 2262             |                                    | No.176 (平瀬介館)      | 軟体動物<br>Mollusca | チョウセンキビ                          | <i>Kaliella coreana</i>                              |
| 2263             |                                    | No.175 (平瀬介館)      | 軟体動物<br>Mollusca | オオタキキビ                           | <i>Kaliella lioconus</i>                             |
| 2264             |                                    | No.166 (平瀬介館)      | 軟体動物<br>Mollusca | タナカキビ                            | <i>Kaliella borealis</i>                             |
| 2265             |                                    | No.288 (平瀬介館)      | 軟体動物<br>Mollusca | キムスメマイマイ                         | <i>Eulota (Euhadora) virgo</i>                       |
| 2266             |                                    | No.188 (平瀬介館)      | 軟体動物<br>Mollusca | アラスジキビ                           | <i>Kaliella costata</i>                              |
| 2267             |                                    | No.383 (平瀬介館)      | 軟体動物<br>Mollusca | コトノサマガセル                         | <i>Clausilia ducalis dorcas</i>                      |
| 2268             |                                    | No.381 (平瀬介館)      | 軟体動物<br>Mollusca | トノサマガセル                          | <i>Megalophaedusa ducalis</i>                        |
| 2269             |                                    | No.384 (平瀬介館)      | 軟体動物<br>Mollusca | シリオレトノサマガセル                      | <i>Clausilia ducalis decapitata</i>                  |
| 2270             |                                    | No.391 (平瀬介館)      | 軟体動物<br>Mollusca | ハコネギセル                           | <i>Hemiphaedusa hakonensis</i>                       |
| 2271             |                                    | No.394 (平瀬介館)      | 軟体動物<br>Mollusca | シュマケルキセル                         | <i>Clausilia (Hemiphaedusa) schmackeri</i>           |
| 2272             |                                    | No.379 (平瀬介館)      | 軟体動物<br>Mollusca | オオボケキセル                          | <i>Clausilia martensi concrescens</i>                |
| 2273             |                                    | No.380 (平瀬介館)      | 軟体動物<br>Mollusca | ミツクリキセル                          | <i>Megalophaedusa mitsukurii</i>                     |
| 2274             |                                    | No.389 (平瀬介館)      | 軟体動物<br>Mollusca | ハゲギセル                            | <i>Pinguiphaedusa attrita</i>                        |

|  | 現在の学名<br>Present species name     | 種類<br>Form  | 個体数<br>N | 産地<br>Locality | 採集・購入情報<br>Collection / Purchase Info | コメント<br>Comment |
|--|-----------------------------------|-------------|----------|----------------|---------------------------------------|-----------------|
|  | <i>Parakaliella higashiyamana</i> | 乾燥<br>dried | 3        | 阿波・東山村         | 平瀬介館より                                |                 |
|  | <i>Parakaliella hizenensis</i>    | 乾燥<br>dried | 4        | 肥前             | 平瀬介館より                                |                 |
|  | <i>Trochochlamys labilis</i>      | 乾燥<br>dried | 2        | 渡島             | 平瀬介館より                                | 産地名不詳           |
|  | <i>Parakaliella ruida</i>         | 乾燥<br>dried | 3        | 隠岐             | 平瀬介館より                                |                 |
|  | <i>Parakaliella affinis</i>       | 乾燥<br>dried | 2        | 釧路             | 平瀬介館より                                |                 |
|  | <i>Parakaliella bimarais</i>      | 乾燥<br>dried | 4        | 那覇             | 平瀬介館より                                |                 |
|  | <i>Gastrodontella stenogyra</i>   | 乾燥<br>dried | 3        | 羽前             | 平瀬介館より                                |                 |
|  | <i>Trochochlamys okinoshimana</i> | 乾燥<br>dried | 3        | 土佐             | 平瀬介館より                                |                 |
|  | <i>Trochochlamys labilis</i>      | 乾燥<br>dried | 4        | 陸奥             | 平瀬介館より                                |                 |
|  | <i>Trochochlamys ogasawarana</i>  | 乾燥<br>dried | 4        | 小笠原・母島         | 平瀬介館より                                |                 |
|  | <i>Trochochlamys fraterna</i>     | 乾燥<br>dried | 3        | 阿波             | 平瀬介館より                                |                 |
|  | <i>Trochochlamys sororcula</i>    | 乾燥<br>dried | 3        | 土佐・天崎          | 平瀬介館より                                |                 |
|  | <i>Parakaliella kyotoensis</i>    | 乾燥<br>dried | 3        | 京都             | 平瀬介館より                                |                 |
|  | <i>Trochochlamys subcrenulata</i> | 乾燥<br>dried | 4        | 薩摩・山川          | 平瀬介館より                                |                 |
|  | <i>Liardetia yaeyamensis</i>      | 乾燥<br>dried | 4        | 八重山島           | 平瀬介館より                                |                 |
|  | <i>Trochochlamys okiensis</i>     | 乾燥<br>dried | 4        | 隠岐             | 平瀬介館より                                |                 |
|  | <i>Parakaliella coreana</i>       | 乾燥<br>dried | 4        | 平壤             | 平瀬介館より                                |                 |
|  | <i>Trochochlamys lioconus</i>     | 乾燥<br>dried | 2        | 陸前             | 平瀬介館より                                |                 |
|  | <i>Trochochlamys borealis</i>     | 乾燥<br>dried | 3        | 渡島             | 平瀬介館より                                | 産地名不詳           |
|  | <i>Bradybaena virgo</i>           | 乾燥<br>dried | 3        | 朝鮮・義州          | 平瀬介館より                                |                 |
|  | <i>Kaliella costata</i>           | 乾燥<br>dried | 4        | 台湾・宝斗山         | 平瀬介館より                                |                 |
|  | <i>Megalophaedusa dorcas</i>      | 乾燥<br>dried | 2        | —              | 平瀬介館より                                |                 |
|  | <i>Megalophaedusa ducalis</i>     | 乾燥<br>dried | 2        | 加賀・向山          | 平瀬介館より                                |                 |
|  | <i>Megalophaedusa decapitata</i>  | 乾燥<br>dried | 2        | 播磨             | 平瀬介館より                                |                 |
|  | <i>Megalophaedusa hakonensis</i>  | 乾燥<br>dried | 3        | 伊豆             | 平瀬介館より                                |                 |
|  | <i>Megalophaedusa schmackeri</i>  | 乾燥<br>dried | 3        | 土佐             | 平瀬介館より                                |                 |
|  | <i>Megalophaedusa martensi</i>    | 乾燥<br>dried | 2        | 阿波             | 平瀬介館より                                |                 |
|  | <i>Megalophaedusa mitsukurii</i>  | 乾燥<br>dried | 3        | 紀伊             | 平瀬介館より                                |                 |
|  | <i>Megalophaedusa attrita</i>     | 乾燥<br>dried | 2        | 加賀・向山          | 平瀬介館より                                |                 |

| 標本番号<br>KUZ-KYB- | 三高番号<br>Third Higher<br>School No. | その他番号<br>Other No. | 門<br>Phylum      | 資料名 / 和名<br>Name (Japanese name) | 資料名 / 学名<br>Name (Scientific name)                         |
|------------------|------------------------------------|--------------------|------------------|----------------------------------|--|
| 2275             |                                    | No.390 (平瀬介館)      | 軟体動物<br>Mollusca | ハゲギセル                            | <i>Pinguiphaedusa attrita</i>                              |
| 2276             |                                    | No.396 (平瀬介館)      | 軟体動物<br>Mollusca | クロタイワンツムギセル                      | <i>Hemiphaedusa odontochila nigra</i>                      |
| 2277             |                                    | No.48 (平瀬介館)       | 軟体動物<br>Mollusca | ノミギセル                            | <i>Clausilia (Zaptyx) hyperoptyx</i>                       |
| 2278             |                                    | No.47 (平瀬介館)       | 軟体動物<br>Mollusca | キュウシュウクビキレガイ                     | <i>Truncatella (Tahetia) pfeiffer</i>                      |
| 2279             |                                    | No.43 (平瀬介館)       | 軟体動物<br>Mollusca | スナモチツボ                           | <i>Scaliola bella</i>                                      |
| 2280             |                                    |                    | 軟体動物<br>Mollusca | ミズゴマツボ                           | <i>Stenothyra glabra</i>                                   |
| 2281             |                                    | No.45 (平瀬介館)       | 軟体動物<br>Mollusca | ナタネオカマメタニシ                       | <i>Blanfordia minima</i>                                   |
| 2282             |                                    | No.42 (平瀬介館)       | 軟体動物<br>Mollusca | —                                | <i>Zebina affinis</i>                                      |
| 2283             |                                    | No.36 (平瀬介館)       | 軟体動物<br>Mollusca | タイワンヤマトガイ                        | <i>Japonia formosana</i>                                   |
| 2284             |                                    | No.41 (平瀬介館)       | 軟体動物<br>Mollusca | ヨナクニアツブタガイ                       | <i>Cyclotus (Platyrrophe) nudus yonakunijimanus</i>        |
| 2285             |                                    | No.39 (平瀬介館)       | 軟体動物<br>Mollusca | カツイトマキアツブタガイ                     | <i>Cyclotus (Platyrrophe) minutus conentractus</i>         |
| 2286             |                                    | No.40 (平瀬介館)       | 軟体動物<br>Mollusca | —                                | <i>Cyclotus (Platyrrophe) swinhoei</i>                     |
| 2287             |                                    | No.33 (平瀬介館)       | 軟体動物<br>Mollusca | オオムシオイ                           | <i>Alycaeus (Chamalycaeus) tokunochimanus principialis</i> |
| 2288             |                                    | No.153 (平瀬介館)      | 軟体動物<br>Mollusca | クビマキムシオイ                         | <i>Alycaeus (Chamalycaeus) vinctus</i>                     |
| 2289             |                                    | No.54 (平瀬介館)       | 軟体動物<br>Mollusca | —                                | <i>Ovula punctata</i>                                      |
| 2290             |                                    | No.31 (平瀬介館)       | 軟体動物<br>Mollusca | トクノシマアズキガイ                       | <i>Pupinella odhimse tokunodhimsns</i>                     |
| 2291             |                                    | No.32 (平瀬介館)       | 軟体動物<br>Mollusca | ニイタカアズキガイ                        | <i>Pupinella swinhoei morrisonia</i>                       |
| 2292             |                                    | No.18 (平瀬介館)       | 軟体動物<br>Mollusca | ハグルマヒメカタベ                        | <i>Dentarene loculosus</i>                                 |
| 2293             |                                    | No.5 (平瀬介館)        | 軟体動物<br>Mollusca | コマキアゲエビス                         | <i>Clanculus bronni</i>                                    |
| 2294             |                                    | No.16 (平瀬介館)       | 軟体動物<br>Mollusca | カゴサンショウガイモドキ                     | <i>Euchelus instricta</i>                                  |
| 2295             |                                    | No.13 (平瀬介館)       | 軟体動物<br>Mollusca | —                                | <i>Eurytrochus affinis aceanica</i>                        |
| 2296             |                                    | No.15 (平瀬介館)       | 軟体動物<br>Mollusca | —                                | <i>Minolia ornata</i>                                      |
| 2297             |                                    | No.23 (平瀬介館)       | 軟体動物<br>Mollusca | コガラヨシワラヤマキサゴ                     | <i>Helicina yoshiwarana microtheca</i>                     |
| 2298             |                                    | No.25 (平瀬介館)       | 軟体動物<br>Mollusca | カワリオガサワラヤマキサゴ                    | <i>Helicina ogasawarana discrepans</i>                     |
| 2299             |                                    | No.22 (平瀬介館)       | 軟体動物<br>Mollusca | マクスチヨシワラヤマキサゴ                    | <i>Helicina yoshiwarana arata</i>                          |
| 2300             |                                    | No.95 (平瀬介館)       | 軟体動物<br>Mollusca | マツカワガイ                           | <i>Biplex perca</i>  |
| 2301             |                                    | No.21 (平瀬介館)       | 軟体動物<br>Mollusca | タイワンヤマキサゴ                        | <i>Helicina hungerfordiana formosana</i>                   |
| 2302             |                                    | No.24 (平瀬介館)       | 軟体動物<br>Mollusca | イモトジマオガサワラヤマキサゴ                  | <i>Helicina ogasawarana imotojimana</i>                    |
| 2303             |                                    | No.20 (平瀬介館)       | 軟体動物<br>Mollusca | —                                | <i>Phasianella (Tricolia) tristis</i>                      |

|  | 現在の学名<br>Present species name     | 種類<br>Form  | 個体数<br>N | 産地<br>Locality | 採集・購入情報<br>Collection / Purchase Info | コメント<br>Comment |
|--|-----------------------------------|-------------|----------|----------------|---------------------------------------|-----------------|
|  | <i>Megalophaedusa attrita</i>     | 乾燥<br>dried | 3        | 紀伊             | 平瀬介館より                                |                 |
|  | <i>Taiwanphaedusa nigricans</i>   | 乾燥<br>dried | 3        | 台湾・蕃仔路         | 平瀬介館より                                |                 |
|  | <i>Zptyx hyperoptyx</i>           | 乾燥<br>dried | 5        | 琉球             | 平瀬介館より                                |                 |
|  | <i>Truncatella pfeifferi</i>      | 乾燥<br>dried | 3        | 種子島            | 平瀬介館より                                |                 |
|  | <i>Scaliola bella</i>             | 乾燥<br>dried | 3        | 紀伊             | 平瀬介館より                                |                 |
|  | <i>Stenothyra japonica</i>        | 乾燥<br>dried | 3        | 佐世保            |                                       |                 |
|  | <i>Oncomelania minima</i>         | 乾燥<br>dried | 3        | 能登             | 平瀬介館より                                |                 |
|  | <i>Zebina bidentata</i>           | 乾燥<br>dried | 3        | 大隅・大島          | 平瀬介館より                                |                 |
|  | <i>Japonia formosana</i>          | 乾燥<br>dried | 2        | 台湾・阿候（屏東）      | 平瀬介館より                                |                 |
|  | <i>Platyrhaphe hirasei</i>        | 乾燥<br>dried | 3        | 琉球・與那国島        | 平瀬介館より                                |                 |
|  | ? <i>Platyrhaphe minuta</i>       | 乾燥<br>dried | 3        | 台湾・恒春          | 平瀬介館より                                |                 |
|  | <i>Platyrhaphe swinhoei</i>       | 乾燥<br>dried | 2        | 台湾・阿候（屏東）      | 平瀬介館より                                |                 |
|  | <i>Dicharax tokunoshimanus</i>    | 乾燥<br>dried | 2        | 大隅・大島          | 平瀬介館より                                |                 |
|  | <i>Chamalycaeus vinctus</i>       | 乾燥<br>dried | 4        | 種子島            | 平瀬介館より                                |                 |
|  | <i>Diminovula punctata</i>        | 乾燥<br>dried | 2        | 紀伊             | 平瀬介館より                                |                 |
|  | <i>Pupinella oshimae</i>          | 乾燥<br>dried | 3        | 大隅・徳ノ島         | 平瀬介館より                                |                 |
|  | <i>Pupinella swinhoei</i>         | 乾燥<br>dried | 3        | 台湾・タパニイ（玉井）    | 平瀬介館より                                |                 |
|  | <i>Dentarene loculosa</i>         | 乾燥<br>dried | 3        | 大隅・大島          | 平瀬介館より                                |                 |
|  | <i>Clanculus bronni</i>           | 乾燥<br>dried | 3        | 大隅・大島          | 平瀬介館より                                |                 |
|  | <i>Herpetopoma instrictum</i>     | 乾燥<br>dried | 4        | 大隅・大島          | 平瀬介館より                                |                 |
|  | <i>Eurytrochus affinis</i>        | 乾燥<br>dried | 3        | 小笠原島           | 平瀬介館より                                |                 |
|  | <i>Conotalopia ornata</i>         | 乾燥<br>dried | 3        | 肥前             | 平瀬介館より                                |                 |
|  | <i>Ogasawarana microtheca</i>     | 乾燥<br>dried | 3        | 小笠原・母島         | 平瀬介館より                                |                 |
|  | <i>Ogasawarana discrepans</i>     | 乾燥<br>dried | 4        | 小笠原・兄島         | 平瀬介館より                                |                 |
|  | <i>Ogasawarana arata</i>          | 乾燥<br>dried | 3        | 小笠原・母島         | 平瀬介館より                                |                 |
|  | <i>Gyrineum perca</i>             | 乾燥<br>dried | 1        | 紀伊             | 平瀬介館より                                |                 |
|  | <i>Aphanoconia hungerfordiana</i> | 乾燥<br>dried | 2        | 台湾             | 平瀬介館より                                |                 |
|  | <i>Ogasawarana ogasawarana</i>    | 乾燥<br>dried | 4        | 小笠原・妹島         | 平瀬介館より                                |                 |
|  | <i>Tricolia tristis</i>           | 乾燥<br>dried | 3        | 北見             | 平瀬介館より                                |                 |



| 標本番号<br>KUZ-KYB- | 三高番号<br>Third Higher<br>School No. | その他番号<br>Other No. | 門<br>Phylum      | 資料名 / 和名<br>Name (Japanese name) | 資料名 / 学名<br>Name (Scientific name)                    |
|------------------|------------------------------------|--------------------|------------------|----------------------------------|---|
| 2304             |                                    | No.82 (平瀬介館)       | 軟体動物<br>Mollusca | クロフボサツガイ                         | <i>Anachis misera nigromaculata</i>                   |
| 2305             |                                    | No.79 (平瀬介館)       | 軟体動物<br>Mollusca | ヒメマツムシガイ                         | <i>Pyrene pardalina subcibraria</i>                   |
| 2306             |                                    | No.77 (平瀬介館)       | 軟体動物<br>Mollusca | ヒメマルフトコロ                         | <i>Columbella turturina borealis</i>                  |
| 2307             |                                    | No.83 (平瀬介館)       | 軟体動物<br>Mollusca | サメハダムギガイ                         | <i>Zafrona lifuana</i>                                |
| 2308             |                                    | No.84 (平瀬介館)       | 軟体動物<br>Mollusca | —                                | <i>Zafra subitrea</i>                                 |
| 2309             |                                    | No.80 (平瀬介館)       | 軟体動物<br>Mollusca | —                                | <i>Columbella marquesana</i>                          |
| 2310             |                                    | No.81 (平瀬介館)       | 軟体動物<br>Mollusca | —                                | <i>Columbella moleculina</i>                          |
| 2311             |                                    | No.106 (平瀬介館)      | 軟体動物<br>Mollusca | —                                | <i>Olivella signata</i>                               |
| 2312             |                                    | No.62 (平瀬介館)       | 軟体動物<br>Mollusca | マメオトメ                            | <i>Vexillum (Pusia) amalilis</i>                      |
| 2313             |                                    | No.111 (平瀬介館)      | 軟体動物<br>Mollusca | —                                | <i>Turris (Asthenotoma) vertebrata</i>                |
| 2314             |                                    | No.117 (平瀬介館)      | 軟体動物<br>Mollusca | トウキョウコウシツブ                       | <i>Philbertia tokyoensis</i>                          |
| 2315             |                                    | No.70 (平瀬介館)       | 軟体動物<br>Mollusca | ヒメムシロガイ                          | <i>Reticumassa beata</i>                              |
| 2316             |                                    | No.72 (平瀬介館)       | 軟体動物<br>Mollusca | —                                | <i>Nassarius (Hima) plebeculus</i>                    |
| 2317             |                                    | No.71 (平瀬介館)       | 軟体動物<br>Mollusca | —                                | <i>Nassarius acutidentatus cuteolus</i>               |
| 2318             |                                    | No.74 (平瀬介館)       | 軟体動物<br>Mollusca | ヒメウネムシロ                          | <i>Nassarius (Hime) semiplicatus hizenensis</i>       |
| 2319             |                                    | No.75 (平瀬介館)       | 軟体動物<br>Mollusca | キヌボラ                             | <i>Reticunassa japonica</i>                           |
| 2320             |                                    | No.58 (平瀬介館)       | 軟体動物<br>Mollusca | —                                | <i>Epitonium (Asperiscula) kamakuranum</i>            |
| 2321             |                                    | No.118 (平瀬介館)      | 軟体動物<br>Mollusca | —                                | <i>Acteon fabreanus</i>                               |
| 2322             |                                    | No.119 (平瀬介館)      | 軟体動物<br>Mollusca | —                                | <i>Turbonilla (Cingulina) cingulata laticingulata</i> |
| 2323             |                                    | No.123 (平瀬介館)      | 軟体動物<br>Mollusca | エゾケシガイ                           | <i>Carychium pressimum borealis</i>                   |
| 2324             |                                    | No.124 (平瀬介館)      | 軟体動物<br>Mollusca | スジケシカイ                           | <i>Carychium noduliferum</i>                          |
| 2325             |                                    | No.122 (平瀬介館)      | 軟体動物<br>Mollusca | ケシガイ                             | <i>Carychium pressimum</i>                            |
| 2326             |                                    | No.125 (平瀬介館)      | 軟体動物<br>Mollusca | ヒメヒラシイノミガイ                       | <i>Pythina nana</i>                                   |
| 2327             |                                    | No.135 (平瀬介館)      | 軟体動物<br>Mollusca | カワネジガイ                           | <i>Camptoceras hirasei</i>                            |
| 2328             |                                    | No.134 (平瀬介館)      | 軟体動物<br>Mollusca | 台湾ヒラマキモドキ                        | <i>Segmentina swinhoi</i>                             |
| 2329             |                                    | No.132 (平瀬介館)      | 軟体動物<br>Mollusca | コモノアラガイ                          | <i>Radix auricularius swinhoi</i>                     |
| 2330             |                                    | No.136 (平瀬介館)      | 軟体動物<br>Mollusca | ミツジンガザ                           | <i>Ferrissia baconi</i>                               |
| 2331             |                                    | No.158 (平瀬介館)      | 軟体動物<br>Mollusca | 台湾コシタカシタラガイ                      | <i>Sitalina circumcincta taiwanica</i>                |
| 2332             |                                    | No.159 (平瀬介館)      | 軟体動物<br>Mollusca | ウメムラシタラガイ                        | <i>Sitalina japonica</i>                              |

|  | 現在の学名<br>Present species name    | 種類<br>Form  | 個体数<br>N | 産地<br>Locality | 採集・購入情報<br>Collection / Purchase Info | コメント<br>Comment |
|--|----------------------------------|-------------|----------|----------------|---------------------------------------|-----------------|
|  | <i>Anachis miser</i>             | 乾燥<br>dried | 4        | 大隅・大島          | 平瀬介館より                                |                 |
|  | <i>Pardalinops testudinarius</i> | 乾燥<br>dried | 3        | 小笠原            | 平瀬介館より                                |                 |
|  | <i>Euplica borealis</i>          | 乾燥<br>dried | 3        | 八丈島            | 平瀬介館より                                |                 |
|  | <i>Zafrona lifuana</i>           | 乾燥<br>dried | 4        | 大隅・大島          | 平瀬介館より                                |                 |
|  | <i>Zafra subvitrea</i>           | 乾燥<br>dried | 4        | 淡路             | 平瀬介館より                                |                 |
|  | <i>Metanachis marquesa</i>       | 乾燥<br>dried | 4        | 大隅・大島          | 平瀬介館より                                |                 |
|  | <i>Mitrella moleculina</i>       | 乾燥<br>dried | 3        | 大隅・大島          | 平瀬介館より                                |                 |
|  | <i>Olivella signata</i>          | 乾燥<br>dried | 4        | 紀伊             | 平瀬介館より                                |                 |
|  | <i>Vexillum amabile</i>          | 乾燥<br>dried | 2        | 大隅・大島          | 平瀬介館より                                |                 |
|  | <i>Tomopleura vertebrata</i>     | 乾燥<br>dried | 3        | 大隅・大島          | 平瀬介館より                                |                 |
|  | <i>Kermia tokyoensis</i>         | 乾燥<br>dried | 3        | 淡路             | 平瀬介館より                                |                 |
|  | <i>Nassarius multigranosus</i>   | 乾燥<br>dried | 3        | 肥前             | 平瀬介館より                                |                 |
|  | <i>Reticunassa plebecula</i>     | 乾燥<br>dried | 4        | 大隅・大島          | 平瀬介館より                                |                 |
|  | <i>Nassarius multigranosus</i>   | 乾燥<br>dried | 3        | 肥前             | 平瀬介館より                                |                 |
|  | <i>Nassarius hiradoensis</i>     | 乾燥<br>dried | 3        | 肥前             | 平瀬介館より                                |                 |
|  | <i>Nassarius japonicus</i>       | 乾燥<br>dried | 3        | 伊勢             | 平瀬介館より                                |                 |
|  | <i>Epitonium eusculptum</i>      | 乾燥<br>dried | 2        | 紀伊             | 平瀬介館より                                |                 |
|  | <i>Punctateon fabreanus</i>      | 乾燥<br>dried | 2        | 長崎             | 平瀬介館より                                |                 |
|  | <i>Cingulina laticingula</i>     | 乾燥<br>dried | 3        | 伊予             | 平瀬介館より                                |                 |
|  | <i>Tegula xanthostigma</i>       | 乾燥<br>dried | 5        | 釧路             | 平瀬介館より                                |                 |
|  | <i>Carychium noduliferum</i>     | 乾燥<br>dried | 2        | 八丈島            | 平瀬介館より                                |                 |
|  | <i>Carychium pessimum</i>        | 乾燥<br>dried | 8        | 大隅・大島          | 平瀬介館より                                |                 |
|  | <i>Pythia nana</i>               | 乾燥<br>dried | 4        | 琉球             | 平瀬介館より                                |                 |
|  | <i>Camptoceras hirasei</i>       | 乾燥<br>dried | 5        | 河内             | 平瀬介館より                                |                 |
|  | <i>Segmentina swinhoei</i>       | 乾燥<br>dried | 4        | 台南             | 平瀬介館より                                |                 |
|  | <i>Radix auricularia</i>         | 乾燥<br>dried | 3        | 台南             | 平瀬介館より                                |                 |
|  | <i>Ferrissia nipponica</i>       | 乾燥<br>dried | 7        | 河内             | 平瀬介館より                                |                 |
|  | <i>Sitalina turrita</i>          | 乾燥<br>dried | 4        | 台湾・宝斗山         | 平瀬介館より                                |                 |
|  | <i>Sitalina japonica</i>         | 乾燥<br>dried | 4        | 尾張             | 平瀬介館より                                |                 |

| 標本番号<br>KUZ-KYB- | 三高番号<br>Third Higher<br>School No. | その他番号<br>Other No. | 門<br>Phylum      | 資料名 / 和名<br>Name (Japanese name) | 資料名 / 学名<br>Name (Scientific name)                 |
|------------------|------------------------------------|--------------------|------------------|----------------------------------|--|
| 2333             |                                    | No.161 (平瀬介館)      | 軟体動物<br>Mollusca | マルシタラガイ                          | <i>Parasitala reihardti</i>                        |
| 2334             |                                    | No.162 (平瀬介館)      | 軟体動物<br>Mollusca | ヤクジマシタラ                          | <i>Parasitala osumiensis</i>                       |
| 2335             |                                    | No.163 (平瀬介館)      | 軟体動物<br>Mollusca | ウゼンシタラ                           | <i>Sitala ultima</i>                               |
| 2336             |                                    | No.160 (平瀬介館)      | 軟体動物<br>Mollusca | ヒラシタラ                            | <i>Sitala latissima</i>                            |
| 2337             |                                    | No.216 (平瀬介館)      | 軟体動物<br>Mollusca | ハナレタワラガイ                         | <i>Ennea (Elma) swinhoei</i>                       |
| 2338             |                                    | No.215 (平瀬介館)      | 軟体動物<br>Mollusca | ネジレガイ                            | <i>Odontartemon (Perrottetia) heudei</i>           |
| 2339             |                                    | No.217 (平瀬介館)      | 軟体動物<br>Mollusca | コメツブタワラ                          | <i>Ennea (Sinoennea) densecostata</i>              |
| 2340             |                                    | No.97 (平瀬介館)       | 軟体動物<br>Mollusca | —                                | <i>Morula benedicta</i>                            |
| 2341             |                                    | No.3 (平瀬介館)        | 軟体動物<br>Mollusca | —                                | <i>Emarginula</i> sp.                              |
| 2342             |                                    | No.126 (平瀬介館)      | 軟体動物<br>Mollusca | —                                | <i>Ellobium elongatum</i>                          |
| 2343             |                                    | No.338 (平瀬介館)      | 軟体動物<br>Mollusca | チクヤケマイマイ                         | <i>Aegista (Plectotropis) aemula</i>               |
| 2344             |                                    | No.357 (平瀬介館)      | 軟体動物<br>Mollusca | コシキジマフリーデルマイマイ                   | <i>Plectotropis (Aegista) friedeliana humerosa</i> |
| 2345             |                                    |                    | 軟体動物<br>Mollusca | クロイワヒダリマキマイマイ                    | <i>Eulota (Coniglobus) yaeyamensis</i>             |
| 2346             |                                    | No.372 (平瀬介館)      | 軟体動物<br>Mollusca | オオベソマイマイ                         | <i>Plectotropis (Aegista) vermis</i>               |
| 2347             |                                    | No.326 (平瀬介館)      | 軟体動物<br>Mollusca | ヒダリマキクリマイマイ                      | <i>Eulota (Conniglobus) pekanensis</i>             |
| 2348             |                                    | No.335 (平瀬介館)      | 軟体動物<br>Mollusca | トクノシマケマイマイ                       | <i>Plectotropis tokunovaga</i>                     |
| 2349             |                                    | No.339 (平瀬介館)      | 軟体動物<br>Mollusca | コケマイマイ                           | <i>Plectotropis aemula subdivesta</i>              |
| 2350             |                                    | No.347 (平瀬介館)      | 軟体動物<br>Mollusca | サイショウケマイマイ                       | <i>Plectotropis vulgivage quelpartensis</i>        |
| 2351             |                                    | No.351 (平瀬介館)      | 軟体動物<br>Mollusca | タイワンウロコマイマイ                      | <i>Plectotropis taiwanica</i>                      |
| 2352             |                                    | No.359 (平瀬介館)      | 軟体動物<br>Mollusca | アワジオオベソマイマイ                      | <i>Plectotropis aperta awajiensis</i>              |
| 2353             |                                    | No.349 (平瀬介館)      | 軟体動物<br>Mollusca | ヘントリカドマイマイ                       | <i>Plectotropis marginata</i>                      |
| 2354             |                                    | No.358 (平瀬介館)      | 軟体動物<br>Mollusca | タキカワオオベソマイマイ                     | <i>Plectotropis (Aegista) aperta</i>               |
| 2355             |                                    | No.350 (平瀬介館)      | 軟体動物<br>Mollusca | イトマンマイマイ                         | <i>Plectotropis scepasma</i>                       |
| 2356             |                                    | No.375 (平瀬介館)      | 軟体動物<br>Mollusca | タジママイマイ                          | <i>Aegista (Coelorus) cavitectum</i>               |
| 2357             |                                    | No.342 (平瀬介館)      | 軟体動物<br>Mollusca | アクキケマイマイ                         | <i>Plectotropis hirrida</i>                        |
| 2358             |                                    | No.365 (平瀬介館)      | 軟体動物<br>Mollusca | ヒクトウガタオオベソマイマイ                   | <i>Plectotropis pyramidata humilis</i>             |
| 2359             |                                    | No.330 (平瀬介館)      | 軟体動物<br>Mollusca | オビナシカドマイマイ                       | <i>Plectotropis osbecki inornata</i>               |
| 2360             |                                    | No.342 (平瀬介館)      | 軟体動物<br>Mollusca | オオウケマイマイ                         | <i>Aegista (Plectotropis) vatheletii pannosa</i>   |
| 2361             |                                    | No.343 (平瀬介館)      | 軟体動物<br>Mollusca | エチゼンケマイマイ                        | <i>Plectotropis omiensis echizenensis</i>          |

|  | 現在の学名<br>Present species name  | 種類<br>Form  | 個体数<br>N | 産地<br>Locality | 採集・購入情報<br>Collection / Purchase Info | コメント<br>Comment |
|--|--------------------------------|-------------|----------|----------------|---------------------------------------|-----------------|
|  | <i>Parasitala reinhardti</i>   | 乾燥<br>dried | 3        | 播磨             | 平瀬介館より                                |                 |
|  | <i>Parasitala osumiensis</i>   | 乾燥<br>dried | 5        | 大隅・大島          | 平瀬介館より                                |                 |
|  | <i>Parasitala ultima</i>       | 乾燥<br>dried | 5        | 羽前             | 平瀬介館より                                |                 |
|  | <i>Sitalina latissima</i>      | 乾燥<br>dried | 4        | 八重山島           | 平瀬介館より                                |                 |
|  | <i>Elma swinhoei</i>           | 乾燥<br>dried | 2        | 台湾・阿候（屏東）      | 平瀬介館より                                |                 |
|  | <i>Perrottetia heudei</i>      | 乾燥<br>dried | 3        | 台湾・阿候（屏東）      | 平瀬介館より                                |                 |
|  | <i>Sinoennea densecostata</i>  | 乾燥<br>dried | 3        | 琉球             | 平瀬介館より                                |                 |
|  | <i>Cytharomorula benedicta</i> | 乾燥<br>dried | 3        | 大隅・大島          | 平瀬介館より                                |                 |
|  | <i>Emarginula</i> sp.          | 乾燥<br>dried | 3        | 紀伊             | 平瀬介館より                                |                 |
|  | <i>Auriculastra subula</i>     | 乾燥<br>dried | 3        | 琉球             | 平瀬介館より                                |                 |
|  | <i>Aegista aemula</i>          | 乾燥<br>dried | 3        | 松山             | 平瀬介館より                                |                 |
|  | <i>Aegista friedeliana</i>     | 乾燥<br>dried | 3        | 薩摩・下甌島         | 平瀬介館より                                |                 |
|  | <i>Satsuma yaeyamensis</i>     | 乾燥<br>dried | 2        | 八重山島           |                                       |                 |
|  | <i>Aegista vermis</i>          | 乾燥<br>dried | 3        | 八重山島           | 平瀬介館より                                |                 |
|  | <i>Satsuma pekanensis</i>      | 乾燥<br>dried | 2        | 台湾・恒春          | 平瀬介館より                                |                 |
|  | <i>Aegista kiusiuensis</i>     | 乾燥<br>dried | 2        | 大隅・徳ノ島         | 平瀬介館より                                |                 |
|  | <i>Aegista aemula</i>          | 乾燥<br>dried | 3        | 土佐・桑田山         | 平瀬介館より                                |                 |
|  | <i>Aegista quelpartensis</i>   | 乾燥<br>dried | 3        | 濟州島            | 平瀬介館より                                |                 |
|  | <i>Aegista taiwanica</i>       | 乾燥<br>dried | 2        | 台湾・恒春          | 平瀬介館より                                |                 |
|  | <i>Aegista awajiensis</i>      | 乾燥<br>dried | 3        | 淡路             | 平瀬介館より                                |                 |
|  | <i>Aegista marginata</i>       | 乾燥<br>dried | 2        | 琉球             | 平瀬介館より                                |                 |
|  | <i>Aegista friedeliana</i>     | 乾燥<br>dried | 3        | 長州             | 平瀬介館より                                |                 |
|  | <i>Aegista scepasma</i>        | 乾燥<br>dried | 3        | 琉球             | 平瀬介館より                                |                 |
|  | <i>Aegista cavitectum</i>      | 乾燥<br>dried | 3        | 阿波・穴喰          | 平瀬介館より                                |                 |
|  | <i>Aegista horrida</i>         | 乾燥<br>dried | 2        | 羽前             | 平瀬介館より                                |                 |
|  | <i>Aegista pyramidata</i>      | 乾燥<br>dried | 4        | 平壤             | 平瀬介館より                                |                 |
|  | <i>Aegista osbeckii</i>        | 乾燥<br>dried | 2        | 八重山島           | 平瀬介館より                                |                 |
|  | <i>Aegista pannosa</i>         | 乾燥<br>dried | 3        | 羽前             | 平瀬介館より                                |                 |
|  | <i>Aegista omiensis</i>        | 乾燥<br>dried | 3        | 越前             | 平瀬介館より                                |                 |

| 標本番号<br>KUZ-KYB- | 三高番号<br>Third Higher<br>School No. | その他番号<br>Other No. | 門<br>Phylum      | 資料名 / 和名<br>Name (Japanese name) | 資料名 / 学名<br>Name (Scientific name)                      |
|------------------|------------------------------------|--------------------|------------------|----------------------------------|---|
| 2362             |                                    | No.345 (平瀬介館)      | 軟体動物<br>Mollusca | アワフジマケマイマイ                       | <i>Plectotropis pannosa awashimana</i>                  |
| 2363             |                                    | No.360 (平瀬介館)      | 軟体動物<br>Mollusca | キイオオベソマイマイ                       | <i>Plectotropis aperta cavata</i>                       |
| 2364             |                                    | No.334 (平瀬介館)      | 軟体動物<br>Mollusca | オオシマケマイマイ                        | <i>Plectotropis kiusiuensis oshimana</i>                |
| 2365             |                                    | No.340 (平瀬介館)      | 軟体動物<br>Mollusca | ハダカケマイマイ                         | <i>Plectotropis aemula hadaka</i>                       |
| 2366             |                                    | No.337 (平瀬介館)      | 軟体動物<br>Mollusca | チクヤケマイマイ                         | <i>Aegista (Plectotropis) aemula</i>                    |
| 2367             |                                    | No.281 (平瀬介館)      | 軟体動物<br>Mollusca | タママイマイ                           | <i>Eulota (Acusta) tourannensis</i>                     |
| 2368             |                                    | No.328 (平瀬介館)      | 軟体動物<br>Mollusca | ウラツカドマイマイ                        | <i>Plectotropis lautsi</i>                              |
| 2369             |                                    | No.341 (平瀬介館)      | 軟体動物<br>Mollusca | トビシマケマイマイ                        | <i>Plectotropis conella</i>                             |
| 2370             |                                    | No.330 (平瀬介館)      | 軟体動物<br>Mollusca | ツクシケマイマイ<br>(ツシマケマイマイ?)          | <i>Aegista (Neoaegista) trochula</i>                    |
| 2371             |                                    | No.329 (平瀬介館)      | 軟体動物<br>Mollusca | オスベッキカドマイマイ                      | <i>Plectotropis osbecki</i>                             |
| 2372             |                                    | No.307 (平瀬介館)      | 軟体動物<br>Mollusca | サンインマイマイ                         | <i>Euhadra dixonii</i>                                  |
| 2373             |                                    | No.324 (平瀬介館)      | 軟体動物<br>Mollusca | クンチャンケマイマイ                       | <i>Plectotropis elegantissima cara</i>                  |
| 2374             |                                    | No.331 (平瀬介館)      | 軟体動物<br>Mollusca | パンカラマイマイ                         | <i>Eulota (Coniiglobus) pancala</i>                     |
| 2375             |                                    | No.300 (平瀬介館)      | 軟体動物<br>Mollusca | アワクロイワマイマイ                       | <i>Eulota (Euhadra) senckenbergiana awaensis</i>        |
| 2376             |                                    | No.308 (平瀬介館)      | 軟体動物<br>Mollusca | オオタキマイマイ                         | <i>Euhadra grata</i>                                    |
| 2377             |                                    | No.310 (平瀬介館)      | 軟体動物<br>Mollusca | ホロビマイマイ                          | <i>Eulota (Euhadra) irrediviva Pils.et Hira.</i>        |
| 2378             |                                    | No.348 (平瀬介館)      | 軟体動物<br>Mollusca | クロイワオオケマイマイ                      | <i>Plectotropis mackensi</i>                            |
| 2379             |                                    | No.377 (平瀬介館)      | 軟体動物<br>Mollusca | タニシナリナガマイマイ                      | <i>Dolicheulota swinhoei</i>                            |
| 2380             |                                    | No.376 (平瀬介館)      | 軟体動物<br>Mollusca | ナガマイマイ                           | <i>Dolicheulota formosensis</i>                         |
| 2381             |                                    | No.385 (平瀬介館)      | 軟体動物<br>Mollusca | フルトンキセル                          | <i>Clausilia (Megalophaedusa) fultoni</i>               |
| 2382             |                                    | No.472 (平瀬介館)      | 軟体動物<br>Mollusca | オオハラブトキセル                        | <i>Clausilia stereoma hexptyx</i>                       |
| 2383             |                                    | No.382 (平瀬介館)      | 軟体動物<br>Mollusca | オオトノサマガセル                        | <i>Clausilia Ducalis rex</i>                            |
| 2384             |                                    | No.386 (平瀬介館)      | 軟体動物<br>Mollusca | トクサキセル                           | <i>Clausilia (Megalophaedusa) hiraseana</i>             |
| 2385             |                                    | No.387 (平瀬介館)      | 軟体動物<br>Mollusca | ナガシマキセル                          | <i>Clausilia (Megalophaedusa) nagashimana</i>           |
| 2386             |                                    | No.321 (平瀬介館)      | 軟体動物<br>Mollusca | クンチャンマイマイ                        | <i>Eulota mercatoria euterpe</i>                        |
| 2387             |                                    | No.319 (平瀬介館)      | 軟体動物<br>Mollusca | ヤンバラマイマイ                         | <i>Eulota mercatoria atrala</i>                         |
| 2388             |                                    | No.318 (平瀬介館)      | 軟体動物<br>Mollusca | オオシママイマイ                         | <i>Eulota mercatoria oshimae</i>                        |
| 2389             |                                    | No.378 (平瀬介館)      | 軟体動物<br>Mollusca | クリイロマルテンキセル                      | <i>Clausilia (Megalophaedusa) martensi tinctilabris</i> |
| 2390             |                                    | No.511 (平瀬介館)      | 軟体動物<br>Mollusca | ハナコキセル                           | <i>Clausilia (Euphaedusa) euholostoma</i>               |

|  | 現在の学名<br>Present species name     | 種類<br>Form  | 個体数<br>N | 産地<br>Locality | 採集・購入情報<br>Collection / Purchase Info | コメント<br>Comment |
|--|-----------------------------------|-------------|----------|----------------|---------------------------------------|-----------------|
|  | <i>Aegista pannosa</i>            | 乾燥<br>dried | 3        | 越前・粟生島         | 平瀬介館より                                |                 |
|  | <i>Aegista tumida</i>             | 乾燥<br>dried | 3        | 紀伊             | 平瀬介館より                                |                 |
|  | <i>Aegista kiusiuensis</i>        | 乾燥<br>dried | 3        | 大隅・大島          | 平瀬介館より                                |                 |
|  | <i>Aegista aemula</i>             | 乾燥<br>dried | 3        | 土佐・不入山         | 平瀬介館より                                |                 |
|  | <i>Aegista aemula</i>             | 乾燥<br>dried | 3        | 出雲             | 平瀬介館より                                |                 |
|  | <i>Acusta tourannensis</i>        | 乾燥<br>dried | 3        | 台湾・恒春          | 平瀬介館より                                |                 |
|  | <i>Aegista lautsi</i>             | 乾燥<br>dried | 3        | 台湾・恒春          | 平瀬介館より                                |                 |
|  | <i>Aegista conella</i>            | 乾燥<br>dried | 3        | 羽後・飛島          | 平瀬介館より                                |                 |
|  | <i>Aegista trochula</i>           | 乾燥<br>dried | 3        | 対馬             | 平瀬介館より                                |                 |
|  | <i>Aegista osbeckii</i>           | 乾燥<br>dried | 3        | 琉球・宮古島         | 平瀬介館より                                |                 |
|  | <i>Euhadra dixonii</i>            | 乾燥<br>dried | 2        | —              | 平瀬介館より                                |                 |
|  | <i>Aegista elegantissima</i>      | 乾燥<br>dried | 2        | 琉球・国頭          | 平瀬介館より                                |                 |
|  | <i>Pancala batanica</i>           | 乾燥<br>dried | 2        | 台湾・恒春          | 平瀬介館より                                |                 |
|  | <i>Euhadra awaensis</i>           | 乾燥<br>dried | 2        | 阿波             | 平瀬介館より                                |                 |
|  | <i>Euhadra grata</i>              | 乾燥<br>dried | 2        | 大隅・大島（羽前？）     | 平瀬介館より                                |                 |
|  | <i>Nesiohelix irrediviva</i>      | 乾燥<br>dried | 2        | 大隅・沖永良部島       | 平瀬介館より                                |                 |
|  | <i>Aegista mackensii</i>          | 乾燥<br>dried | 2        | 八重山島           | 平瀬介館より                                |                 |
|  | <i>Dolicheulota swinhoii</i>      | 乾燥<br>dried | 2        | 台湾・恒春          | 平瀬介館より                                |                 |
|  | <i>Dolicheulota formosensis</i>   | 乾燥<br>dried | 2        | 台湾・阿候（屏東）      | 平瀬介館より                                |                 |
|  | <i>Stereophaedusa fultoni</i>     | 乾燥<br>dried | 3        | 土佐             | 平瀬介館より                                |                 |
|  | <i>Stereophaedusa stereoma</i>    | 乾燥<br>dried | 4        | 大隅・屋久島         | 平瀬介館より                                |                 |
|  | <i>Megalophaedusa rex</i>         | 乾燥<br>dried | 3        | 伊豆・赤城山         | 平瀬介館より                                |                 |
|  | <i>Stereophaedusa hiraseana</i>   | 乾燥<br>dried | 2        | 土佐・沖ノ島         | 平瀬介館より                                |                 |
|  | <i>Stereophaedusa viridiflava</i> | 乾燥<br>dried | 2        | 薩摩・長島          | 平瀬介館より                                |                 |
|  | <i>Satsuma mercatoria</i>         | 乾燥<br>dried | 2        | 琉球・国頭          | 平瀬介館より                                |                 |
|  | <i>Satsuma atrata</i>             | 乾燥<br>dried | 2        | 琉球・国頭          | 平瀬介館より                                |                 |
|  | <i>Satsuma lewisii</i>            | 乾燥<br>dried | 2        | 大隅・大島          | 平瀬介館より                                |                 |
|  | <i>Megalophaedusa martensi</i>    | 乾燥<br>dried | 3        | 紀伊             | 平瀬介館より                                |                 |
|  | <i>Reinia euholostoma</i>         | 乾燥<br>dried | 4        | 駿河             | 平瀬介館より                                |                 |

| 標本番号<br>KUZ-KYB- | 三高番号<br>Third Higher<br>School No. | その他番号<br>Other No. | 門<br>Phylum      | 資料名 / 和名<br>Name (Japanese name) | 資料名 / 学名<br>Name (Scientific name)                |
|------------------|------------------------------------|--------------------|------------------|----------------------------------|---|
| 2391             |                                    | No.502 (平瀬介館)      | 軟体動物<br>Mollusca | モクポキセル                           | <i>Clausilia (Euphaedusa) aculus mokpoensis</i>   |
| 2392             |                                    | No.399 (平瀬介館)      | 軟体動物<br>Mollusca | モリサキギセル                          | <i>Clausilia (Hemiphaedusa) ventiriluna</i>       |
| 2393             |                                    | No.392 (平瀬介館)      | 軟体動物<br>Mollusca | ツムガタギセルガイ                        | <i>Pinguiphaedusa pinguis</i>                     |
| 2394             |                                    | No.403 (平瀬介館)      | 軟体動物<br>Mollusca | シリボソギセル                          | <i>Clausilia (Hemiphaedusa) gracilispira</i>      |
| 2395             |                                    | No.424 (平瀬介館)      | 軟体動物<br>Mollusca | エゾヒメギセル                          | <i>Clausilia micropeas hokkaidoensis</i>          |
| 2396             |                                    | No.483 (平瀬介館)      | 軟体動物<br>Mollusca | カヅマキノミギセル                        | <i>Clausilia (Zaptyx) dolichoptyx</i>             |
| 2397             |                                    | No.410 (平瀬介館)      | 軟体動物<br>Mollusca | クチベニシコクキセル                       | <i>Clausilia shikokuensis inokuchiensis</i>       |
| 2398             |                                    | No.442 (平瀬介館)      | 軟体動物<br>Mollusca | トクノシマキセル                         | <i>Clausilia (Luchuphaedusa) tokunoshimana</i>    |
| 2399             |                                    | No.398 (平瀬介館)      | 軟体動物<br>Mollusca | ツムガタギセルガイ                        | <i>Pinguiphaedusa pinguis</i>                     |
| 2400             |                                    |                    | 軟体動物<br>Mollusca | タカノハヨウラクガイ (?)                   | <i>Pteropurpura plarator</i>                      |
| 2401             |                                    | No.433 (平瀬介館)      | 軟体動物<br>Mollusca | コウスベニキセル                         | <i>Clausilia aurantiaca erberi</i>                |
| 2402             |                                    | No.497 (平瀬介館)      | 軟体動物<br>Mollusca | オオトカラノミギセル                       | <i>Clausilia tokarana saccatibasis</i>            |
| 2403             |                                    | No.479 (平瀬介館)      | 軟体動物<br>Mollusca | ヌリツヤノミギセル                        | <i>Clausilia (Hemizaptyx) agna</i>                |
| 2404             |                                    | No.469 (平瀬介館)      | 軟体動物<br>Mollusca | ヒメヤコブギセル                         | <i>Clausilia jacobiana jacobella</i>              |
| 2405             |                                    | No.499 (平瀬介館)      | 軟体動物<br>Mollusca | エダヒダノミギセル                        | <i>Clausilia (Diceratoptyx) cladoptyx</i>         |
| 2406             |                                    | No.439 (平瀬介館)      | 軟体動物<br>Mollusca | タネガシマギセル                         | <i>Clausilia (Tyrannophaedusa) tanegashimae</i>   |
| 2407             |                                    | No.487 (平瀬介館)      | 軟体動物<br>Mollusca | カゴシマノミギセル                        | <i>Clausilia (Zaptyx) hirrasei</i>                |
| 2408             |                                    | No.480 (平瀬介館)      | 軟体動物<br>Mollusca | ウスイロヌリツヤノミギセル                    | <i>Clausilia agna spicata</i>                     |
| 2409             |                                    | No.448 (平瀬介館)      | 軟体動物<br>Mollusca | ナカタシワクチチキセル                      | <i>Clausilia degenerata nakadiana</i>             |
| 2410             |                                    | No.402 (平瀬介館)      | 軟体動物<br>Mollusca | ミゾモチギセル                          | <i>Clausilia (hemiphaedusa) aulacophora</i>       |
| 2411             |                                    | No.444 (平瀬介館)      | 軟体動物<br>Mollusca | ザレギセル                            | <i>Clausilia (Luchuphaedusa) mina</i>             |
| 2412             |                                    | No.413 (平瀬介館)      | 軟体動物<br>Mollusca | ナガトギセル                           | <i>Clausilia (Hemiphaedusa) subaurantiaca</i>     |
| 2413             |                                    | No.420 (平瀬介館)      | 軟体動物<br>Mollusca | ツシマギセル                           | <i>Clausilia (Hemiphaedusa) ikiensis tsushana</i> |
| 2414             |                                    | No.407 (平瀬介館)      | 軟体動物<br>Mollusca | カタキセル                            | <i>Clausilia (Hemiphaedusa) validiuscula</i>      |
| 2415             |                                    | No.484 (平瀬介館)      | 軟体動物<br>Mollusca | ヒメカズマキノミギセル                      | <i>Clausilia dolichoptyx micra</i>                |
| 2416             |                                    | No.443 (平瀬介館)      | 軟体動物<br>Mollusca | コニヤキセル                           | <i>Clausilia (Luchuphaedusa) koniyaensis</i>      |
| 2417             |                                    | No.427 (平瀬介館)      | 軟体動物<br>Mollusca | キヌハダキセル                          | <i>Clausilia (Hemiphaedusa) sericina</i>          |
| 2418             |                                    | No.431 (平瀬介館)      | 軟体動物<br>Mollusca | ヒメシボソキセル                         | <i>Clausilia (Tyrannophaedusa) clava</i>          |
| 2419             |                                    | No.436 (平瀬介館)      | 軟体動物<br>Mollusca | スルガギセル                           | <i>Tyrannophaedusa Surugensis</i>                 |

|  | 現在の学名<br>Present species name         | 種類<br>Form  | 個体数<br>N | 産地<br>Locality | 採集・購入情報<br>Collection / Purchase Info | コメント<br>Comment |
|--|---------------------------------------|-------------|----------|----------------|---------------------------------------|-----------------|
|  | <i>Euphaedusa aculus</i>              | 乾燥<br>dried | 4        | 木浦             | 平瀬介館より                                |                 |
|  | <i>Megalophaedusa aulacophora</i>     | 乾燥<br>dried | 3        | 土佐             | 平瀬介館より                                |                 |
|  | <i>Megalophaedusa pinguis</i>         | 乾燥<br>dried | 3        | 大和             | 平瀬介館より                                |                 |
|  | <i>Megalophaedusa gracilispira</i>    | 乾燥<br>dried | 3        | 阿波             | 平瀬介館より                                |                 |
|  | <i>Megalophaedusa micropeas</i>       | 乾燥<br>dried | 3        | 渡島             | 平瀬介館より                                | 産地名不詳           |
|  | <i>Zaptyx dolichoptyx</i>             | 乾燥<br>dried | 5        | 琉球・国頭          | 平瀬介館より                                |                 |
|  | <i>Megalophaedusa awajiensis</i>      | 乾燥<br>dried | 4        | 土佐・井ノ口村        | 平瀬介館より                                |                 |
|  | <i>Stereophaedusa mima</i>            | 乾燥<br>dried | 4        | 大隅・徳ノ島         | 平瀬介館より                                |                 |
|  | <i>Megalophaedusa pinguis</i>         | 乾燥<br>dried | 3        | 土佐             | 平瀬介館より                                |                 |
|  | <i>Pteropurpura plorator</i>          | 乾燥<br>dried | 1        | 駿河湾・大瀬崎北方      | 1965/6/11 E. Harada<br>採集 水深 150 m    |                 |
|  | <i>Megalophaedusa moellendorffi</i>   | 乾燥<br>dried | 4        | 大和             | 平瀬介館より                                |                 |
|  | <i>Zaptyx daemonorum</i>              | 乾燥<br>dried | 6        | 大隅・中ノ島         | 平瀬介館より                                |                 |
|  | <i>Zaptyx pinto</i>                   | 乾燥<br>dried | 5        | 大隅・屋久島         | 平瀬介館より                                |                 |
|  | <i>Stereophaedusa jacobiella</i>      | 乾燥<br>dried | 4        | 大隅・悪石島         | 平瀬介館より                                |                 |
|  | <i>Zaptyx cladoptyx</i>               | 乾燥<br>dried | 6        | 大隅・徳ノ島         | 平瀬介館より                                |                 |
|  | <i>Megalophaedusa tanegashimae</i>    | 乾燥<br>dried | 5        | 大隅・屋久島         | 平瀬介館より                                |                 |
|  | <i>Zaptyx hirasei</i>                 | 乾燥<br>dried | 4        | 大隅・鹿児島         | 平瀬介館より                                |                 |
|  | <i>Zaptyx pinto</i>                   | 乾燥<br>dried | 4        | 大隅・悪石島         | 平瀬介館より                                |                 |
|  | <i>Stereophaedusa oshimae</i>         | 乾燥<br>dried | 3        | 大隅・徳ノ島         | 平瀬介館より                                |                 |
|  | <i>Megalophaedusa aulacophora</i>     | 乾燥<br>dried | 4        | 淡路             | 平瀬介館より                                |                 |
|  | <i>Stereophaedusa mima</i>            | 乾燥<br>dried | 3        | 大隅・大島（名瀬）      | 平瀬介館より                                |                 |
|  | <i>Zaptyx stimpsoni</i>               | 乾燥<br>dried | 4        | 長門             | 平瀬介館より                                |                 |
|  | <i>Zaptyx stimpsoni</i>               | 乾燥<br>dried | 4        | 対馬             | 平瀬介館より                                |                 |
|  | <i>Stereophaedusa interlamellaris</i> | 乾燥<br>dried | 3        | 薩摩             | 平瀬介館より                                |                 |
|  | <i>Zaptyx dolichoptyx</i>             | 乾燥<br>dried | 4        | 琉球・国頭          | 平瀬介館より                                |                 |
|  | <i>Stereophaedusa mima</i>            | 乾燥<br>dried | 3        | 大隅・大島（古仁屋）     | 平瀬介館より                                |                 |
|  | <i>Megalophaedusa discrepans</i>      | 乾燥<br>dried | 3        | 羽前             | 平瀬介館より                                |                 |
|  | <i>Megalophaedusa nankaidoensis</i>   | 乾燥<br>dried | 3        | 紀伊             | 平瀬介館より                                |                 |
|  | <i>Megalophaedusa surugensis</i>      | 乾燥<br>dried | 4        | 駿河             | 平瀬介館より                                |                 |



| 標本番号<br>KUZ-KYB- | 三高番号<br>Third Higher<br>School No. | その他番号<br>Other No. | 門<br>Phylum      | 資料名 / 和名<br>Name (Japanese name) | 資料名 / 学名<br>Name (Scientific name)                 |
|------------------|------------------------------------|--------------------|------------------|----------------------------------|--|
| 2420             |                                    | No.445 (平瀬介館)      | 軟体動物<br>Mollusca | オオシマギセル                          | <i>Clausilia (Luchuphaedusa) oshimae</i>           |
| 2421             |                                    | No.438 (平瀬介館)      | 軟体動物<br>Mollusca | アラナミギセル                          | <i>Clausilia (Tyrannophaedusa) oxycyma</i>         |
| 2422             |                                    | No.482 (平瀬介館)      | 軟体動物<br>Mollusca | ツムガタノミギセル                        | <i>Clausilia (Heterozptyx) munus</i>               |
| 2423             |                                    | No.411 (平瀬介館)      | 軟体動物<br>Mollusca | オオカミキセル                          | <i>Clausilia (Hemiphaedusa) pigra</i>              |
| 2424             |                                    | No.449 (平瀬介館)      | 軟体動物<br>Mollusca | ナカダチキセル                          | <i>Clausilia (Luchuphaedusa) una</i>               |
| 2425             |                                    | No.388 (平瀬介館)      | 軟体動物<br>Mollusca | ツムガタギセルガイ                        | <i>Pinguiphaedusa pinguis</i>                      |
| 2426             |                                    | No.395 (平瀬介館)      | 軟体動物<br>Mollusca | ムラサキギセル                          | <i>Clausilia (Hemiphaedusa) sheridani</i>          |
| 2427             |                                    | No.404 (平瀬介館)      | 軟体動物<br>Mollusca | タノトキセル                           | <i>Clausilia (Hemiphaedusa) aratorum</i>           |
| 2428             |                                    | No.416 (平瀬介館)      | 軟体動物<br>Mollusca | ホソキセル                            | <i>Clausilia (Hemiphaedusa) ishna</i>              |
| 2429             |                                    | No.446 (平瀬介館)      | 軟体動物<br>Mollusca | ダマシオオシマギセル                       | <i>Clausilia (Luchuphaedusa) pseudoshimae</i>      |
| 2430             |                                    | No.412 (平瀬介館)      | 軟体動物<br>Mollusca | スグヒダギセルガイ                        | <i>Paganizptyx strictaluna</i>                     |
| 2431             |                                    | No.478 (平瀬介館)      | 軟体動物<br>Mollusca | イトカケノミギセル                        | <i>Clausilia (Hemizptyx) caloptyx</i>              |
| 2432             |                                    | No.434 (平瀬介館)      | 軟体動物<br>Mollusca | トサシリボソキセル                        | <i>Clausilia (Tyrannophaedusa) tosaensis</i>       |
| 2433             |                                    | No.430 (平瀬介館)      | 軟体動物<br>Mollusca | シリボソキセル                          | <i>Clausilia (Tyrannophaedusa) iotptyx</i>         |
| 2434             |                                    | No.406 (平瀬介館)      | 軟体動物<br>Mollusca | クロズキセル                           | <i>Clausilia (Hemiphaedusa) kurozuensis</i>        |
| 2435             |                                    | No.476 (平瀬介館)      | 軟体動物<br>Mollusca | ナミジワノミギセル                        | <i>Clausilia (Hemizptyx) ptychocyma</i>            |
| 2436             |                                    | No.423 (平瀬介館)      | 軟体動物<br>Mollusca | ウゼンヒメギセル                         | <i>Clausilia micropeas perpallida</i>              |
| 2437             |                                    | No.481 (平瀬介館)      | 軟体動物<br>Mollusca | カドシタノミギセル                        | <i>Clausilia (Heterozptyx) oxypomatica</i>         |
| 2438             |                                    | No.491 (平瀬介館)      | 軟体動物<br>Mollusca | マキコシノミギセル                        | <i>Clausilia (Stereozptyx) entospira</i>           |
| 2439             |                                    | No.417 (平瀬介館)      | 軟体動物<br>Mollusca | ヒラドキセル                           | <i>Clausilia (Hemiphaedusa) subignobilis</i>       |
| 2440             |                                    | No.408 (平瀬介館)      | 軟体動物<br>Mollusca | コシジマキセル                          | <i>Clausilia (Hemiphaedusa) koshikijimana</i>      |
| 2441             |                                    | No.393 (平瀬介館)      | 軟体動物<br>Mollusca | ツムガタギセルガイ                        | <i>Pinguiphaedusa pinguis</i>                      |
| 2442             |                                    | No.473 (平瀬介館)      | 軟体動物<br>Mollusca | コハラブトキセル                         | <i>Clausilia stereoma nugax</i>                    |
| 2443             |                                    | No.508 (平瀬介館)      | 軟体動物<br>Mollusca | ヒクギセルガイ                          | <i>Stereophaedusa (Breviphaedusa) gouldi</i>       |
| 2444             |                                    | No.447 (平瀬介館)      | 軟体動物<br>Mollusca | ヨワシワクチキセル                        | <i>Clausilia (Luchuphaedusa) degenerata</i>        |
| 2445             |                                    | No.415 (平瀬介館)      | 軟体動物<br>Mollusca | サツピギセル                           | <i>Clausilia (Hemiphaedusa) kochiensis</i>         |
| 2446             |                                    | No.418 (平瀬介館)      | 軟体動物<br>Mollusca | ミゾシタギセル                          | <i>Clausilia (Hemiphaedusa) aulacopoma</i>         |
| 2447             |                                    | No.477 (平瀬介館)      | 軟体動物<br>Mollusca | ヤクジマナミジワノミギセル                    | <i>Clausilia ptychocyma yakushimae</i>             |
| 2448             |                                    | No.425 (平瀬介館)      | 軟体動物<br>Mollusca | シロバリキセル                          | <i>Clausilia (Hemiphaedusa) subulina leucopeas</i> |

|  | 現在の学名<br>Present species name       | 種類<br>Form  | 個体数<br>N | 産地<br>Locality | 採集・購入情報<br>Collection / Purchase Info | コメント<br>Comment |
|--|-------------------------------------|-------------|----------|----------------|---------------------------------------|-----------------|
|  | <i>Stereophaedusa oshimae</i>       | 乾燥<br>dried | 3        | 大隅・大島（名瀬）      | 平瀬介館より                                |                 |
|  | <i>Megalophaedusa oxycyma</i>       | 乾燥<br>dried | 3        | 鹿児島            | 平瀬介館より                                |                 |
|  | <i>Zaptyx munus</i>                 | 乾燥<br>dried | 3        | 大隅・大島          | 平瀬介館より                                |                 |
|  | <i>Megalophaedusa expansilabris</i> | 乾燥<br>dried | 3        | 播磨             | 平瀬介館より                                |                 |
|  | <i>Stereophaedusa una</i>           | 乾燥<br>dried | 2        | 肥前・五島          | 平瀬介館より                                |                 |
|  | <i>Megalophaedusa pinguis</i>       | 乾燥<br>dried | 4        | 駿河             | 平瀬介館より                                |                 |
|  | <i>Tauphaedusa sheridani</i>        | 乾燥<br>dried | 4        | 台湾・恒春          | 平瀬介館より                                |                 |
|  | <i>Megalophaedusa aratorum</i>      | 乾燥<br>dried | 4        | 土佐             | 平瀬介館より                                |                 |
|  | <i>Zaptyx stimpsoni</i>             | 乾燥<br>dried | 3        | 肥後・教良木         | 平瀬介館より                                |                 |
|  | <i>Stereophaedusa oshimae</i>       | 乾燥<br>dried | 4        | 大隅・大島（古仁屋）     | 平瀬介館より                                |                 |
|  | <i>Zaptyx stimpsoni</i>             | 乾燥<br>dried | 4        | 播磨             | 平瀬介館より                                |                 |
|  | <i>Stereophaedusa caloptyx</i>      | 乾燥<br>dried | 4        | 大隅・屋久島         | 平瀬介館より                                |                 |
|  | <i>Megalophaedusa tosaensis</i>     | 乾燥<br>dried | 3        | 土佐・天崎          | 平瀬介館より                                |                 |
|  | <i>Megalophaedusa iotaptyx</i>      | 乾燥<br>dried | 4        | 近江             | 平瀬介館より                                |                 |
|  | <i>Megalophaedusa kurozuensis</i>   | 乾燥<br>dried | 3        | 紀伊             | 平瀬介館より                                |                 |
|  | <i>Zaptyx pinto</i>                 | 乾燥<br>dried | 3        | 大隅・大島          | 平瀬介館より                                |                 |
|  | <i>Megalophaedusa micropeas</i>     | 乾燥<br>dried | 4        | 羽前             | 平瀬介館より                                |                 |
|  | <i>Zaptyx oxypomatia</i>            | 乾燥<br>dried | 4        | 大隅・大島          | 平瀬介館より                                |                 |
|  | <i>Zaptyx exulans</i>               | 乾燥<br>dried | 2        | 大隅・大島          | 平瀬介館より                                |                 |
|  | <i>Zaptyx subignobilis</i>          | 乾燥<br>dried | 3        | 肥前             | 平瀬介館より                                |                 |
|  | <i>Stereophaedusa koshikijimana</i> | 乾燥<br>dried | 4        | 薩摩・下甕島         | 平瀬介館より                                |                 |
|  | <i>Megalophaedusa pinguis</i>       | 乾燥<br>dried | 4        | 紀伊             | 平瀬介館より                                |                 |
|  | <i>Stereophaedusa nugax</i>         | 乾燥<br>dried | 3        | 大隅・大島          | 平瀬介館より                                |                 |
|  | <i>Stereophaedusa gouldi</i>        | 乾燥<br>dried | 4        | 伊豆・三宅島         | 平瀬介館より                                |                 |
|  | <i>Stereophaedusa oshimae</i>       | 乾燥<br>dried | 3        | 大隅・徳ノ島         | 平瀬介館より                                |                 |
|  | <i>Zaptyx stimpsoni</i>             | 乾燥<br>dried | 4        | 薩摩             | 平瀬介館より                                |                 |
|  | <i>Zaptyx stimpsoni</i>             | 乾燥<br>dried | 4        | 肥前             | 平瀬介館より                                |                 |
|  | <i>Zaptyx ptychocyma</i>            | 乾燥<br>dried | 4        | 大隅・屋久島         | 平瀬介館より                                |                 |
|  | <i>Megalophaedusa stenospira</i>    | 乾燥<br>dried | 3        | 紀伊             | 平瀬介館より                                |                 |

| 標本番号<br>KUZ-KYB- | 三高番号<br>Third Higher<br>School No. | その他番号<br>Other No. | 門<br>Phylum      | 資料名 / 和名<br>Name (Japanese name) | 資料名 / 学名<br>Name (Scientific name)                  |
|------------------|------------------------------------|--------------------|------------------|----------------------------------|---|
| 2449             |                                    | No.450 (平瀬介館)      | 軟体動物<br>Mollusca | タマゴギセル                           | <i>Clausilia (Oophaedusa) ophidoon</i>              |
| 2450             |                                    | No.426 (平瀬介館)      | 軟体動物<br>Mollusca | ホソヤカギセル                          | <i>Clausilia (Hemiphaedusa) hosoyaka</i>            |
| 2451             |                                    | No.401 (平瀬介館)      | 軟体動物<br>Mollusca | ノランギセル                           | <i>Clausilia caryostoma nolani</i>                  |
| 2452             |                                    | No.414 (平瀬介館)      | 軟体動物<br>Mollusca | サドギセル                            | <i>Clausilia (Hemiphaedusa) sadoensis</i>           |
| 2453             |                                    | No.409 (平瀬介館)      | 軟体動物<br>Mollusca | シコクキセル                           | <i>Clausilia (Hemiphaedusa) shikokuensis</i>        |
| 2454             |                                    | No.494 (平瀬介館)      | 軟体動物<br>Mollusca | カワリノミギセル                         | <i>Clausilia (Metazaptyx) pattalis</i>              |
| 2455             |                                    | No.485 (平瀬介館)      | 軟体動物<br>Mollusca | ナカノシマノミギセル                       | <i>Clausilia (Zaptyx) nakanoshimana</i>             |
| 2456             |                                    | No.461 (平瀬介館)      | 軟体動物<br>Mollusca | イトカケギセル                          | <i>Stereophaedusa goniopoma</i>                     |
| 2457             |                                    | No.474 (平瀬介館)      | 軟体動物<br>Mollusca | ステルンキセル                          | <i>Clausilia (Stereophaedusa) stearnsi</i>          |
| 2458             |                                    | No.452 (平瀬介館)      | 軟体動物<br>Mollusca | シマオキナワキセル                        | <i>Clausilia valida fasciata</i>                    |
| 2459             |                                    | No.462 (平瀬介館)      | 軟体動物<br>Mollusca | ユビシタキセル                          | <i>Clausilia oostoma dactilopoma</i>                |
| 2460             |                                    | No.397 (平瀬介館)      | 軟体動物<br>Mollusca | タイワンシリプトキセル                      | <i>Clausilia (Hemiphaedusa) similaris</i>           |
| 2461             |                                    | No.486 (平瀬介館)      | 軟体動物<br>Mollusca | ヤエヤマノミギセル                        | <i>Clausilia (Zaptyx) yaeyamensis</i>               |
| 2462             |                                    | No.492 (平瀬介館)      | 軟体動物<br>Mollusca | オクバノミギセル                         | <i>Clausilia (Stereozaptyx) exulans</i>             |
| 2463             |                                    | No.498 (平瀬介館)      | 軟体動物<br>Mollusca | オオシマヤセノミギセル                      | <i>Clausilia (Oligozaptyx) hedleyi hyperodonta</i>  |
| 2464             |                                    | No.513 (平瀬介館)      | 軟体動物<br>Mollusca | トウココキセル                          | <i>Clausilia (Euphaedusa)</i>                       |
| 2465             |                                    | No.470 (平瀬介館)      | 軟体動物<br>Mollusca | ハラプトキセル                          | <i>Stwroph Stephaedusa (Breviphaedusa) stereoma</i> |
| 2466             |                                    | No.454 (平瀬介館)      | 軟体動物<br>Mollusca | ナミギセルガイ                          | <i>Stereophaedusa japonica</i>                      |
| 2467             |                                    | No.429 (平瀬介館)      | 軟体動物<br>Mollusca | ウルシギセル                           | <i>Clausilia (Formosana) taiwanica</i>              |
| 2468             |                                    | No.456 (平瀬介館)      | 軟体動物<br>Mollusca | オオウナミギセル                         | <i>Clausilia japonica interplicata</i>              |
| 2469             |                                    | No.455 (平瀬介館)      | 軟体動物<br>Mollusca | アラスジナミギセル                        | <i>Clausilia japonica perstriata</i>                |
| 2470             |                                    | No.440 (平瀬介館)      | 軟体動物<br>Mollusca | ツヤギセル                            | <i>Clausilia (Nesiophaedusa) cremilabium</i>        |
| 2471             |                                    | No.453 (平瀬介館)      | 軟体動物<br>Mollusca | クロシマオキナワギセル                      | <i>Clausilia valida perfasciata</i>                 |
| 2472             |                                    | No.458 (平瀬介館)      | 軟体動物<br>Mollusca | ユウグレナミギセル                        | <i>Clausilia japonica vespertina</i>                |
| 2473             |                                    | No.457 (平瀬介館)      | 軟体動物<br>Mollusca | ナミギセルガイ                          | <i>Stereophaedusa japonica</i>                      |
| 2474             |                                    | No.451 (平瀬介館)      | 軟体動物<br>Mollusca | オキナワキセル                          | <i>Clausilia (Stereophaedusa) valida</i>            |
| 2475             |                                    | No.437 (平瀬介館)      | 軟体動物<br>Mollusca | ドールキセル                           | <i>Clausilia (Tyrannophaedusa) dalli</i>            |
| 2476             |                                    | No.496 (平瀬介館)      | 軟体動物<br>Mollusca | トカラノミギセル                         | <i>Clausilia (Metazaptyx) takarana</i>              |
| 2477             |                                    | No.504 (平瀬介館)      | 軟体動物<br>Mollusca | オオタキコギセル                         | <i>Euphaedusa digonoptyx</i>                        |

|  | 現在の学名<br>Present species name    | 種類<br>Form  | 個体数<br>N | 産地<br>Locality | 採集・購入情報<br>Collection / Purchase Info | コメント<br>Comment |
|--|----------------------------------|-------------|----------|----------------|---------------------------------------|-----------------|
|  | <i>Stereophaedusa</i> sp.        | 乾燥<br>dried | 3        | 薩摩・下甌島         | 平瀬介館より                                |                 |
|  | <i>Megalophaedusa hosayaka</i>   | 乾燥<br>dried | 3        | 伊勢             | 平瀬介館より                                |                 |
|  | <i>Megalophaedusa proba</i>      | 乾燥<br>dried | 2        | 淡路             | 平瀬介館より                                |                 |
|  | <i>Zaptyx stimpsoni</i>          | 乾燥<br>dried | 3        | 佐渡             | 平瀬介館より                                |                 |
|  | <i>Megalophaedusa awajiensis</i> | 乾燥<br>dried | 4        | 土佐             | 平瀬介館より                                |                 |
|  | <i>Zaptyx pattalus</i>           | 乾燥<br>dried | 3        | 琉球・多良間島        | 平瀬介館より                                |                 |
|  | <i>Zaptyx nakanoshimana</i>      | 乾燥<br>dried | 3        | 大隅・中ノ島         | 平瀬介館より                                |                 |
|  | <i>Stereophaedusa goniopoma</i>  | 乾燥<br>dried | 3        | 和歌山            | 平瀬介館より                                |                 |
|  | <i>Tauphaedusa stearnsii</i>     | 乾燥<br>dried | 3        | 八重山            | 平瀬介館より                                |                 |
|  | <i>Stereophaedusa valida</i>     | 乾燥<br>dried | 2        | 琉球・国頭          | 平瀬介館より                                |                 |
|  | <i>Stereophaedusa japonica</i>   | 乾燥<br>dried | 3        | 淡路             | 平瀬介館より                                |                 |
|  | <i>Zaptyx similis</i>            | 乾燥<br>dried | 3        | 台湾・恒春          | 平瀬介館より                                |                 |
|  | <i>Zaptyx yaeyamensis</i>        | 乾燥<br>dried | 4        | 八重山            | 平瀬介館より                                |                 |
|  | <i>Zaptyx exulans</i>            | 乾燥<br>dried | 4        | 大隅・大島          | 平瀬介館より                                |                 |
|  | <i>Zaptyx hedleyi</i>            | 乾燥<br>dried | 3        | 大隅・大島          | 平瀬介館より                                |                 |
|  | <i>Reinia ashizuriensis</i>      | 乾燥<br>dried | 4        | 大隅・諏訪瀬島        | 平瀬介館より                                |                 |
|  | <i>Stereophaedusa stereoma</i>   | 乾燥<br>dried | 3        | 大隅・屋久島         | 平瀬介館より                                |                 |
|  | <i>Stereophaedusa japonica</i>   | 乾燥<br>dried | 4        | 安房             | 平瀬介館より                                |                 |
|  | <i>Formosana taiwanica</i>       | 乾燥<br>dried | 3        | 台湾             | 平瀬介館より                                |                 |
|  | <i>Stereophaedusa japonica</i>   | 乾燥<br>dried | 4        | 羽前             | 平瀬介館より                                |                 |
|  | <i>Stereophaedusa japonica</i>   | 乾燥<br>dried | 4        | 越後             | 平瀬介館より                                |                 |
|  | <i>Stereophaedusa bernardii</i>  | 乾燥<br>dried | 4        | 琉球             | 平瀬介館より                                |                 |
|  | <i>Stereophaedusa valida</i>     | 乾燥<br>dried | 3        | 琉球・国頭          | 平瀬介館より                                |                 |
|  | <i>Stereophaedusa japonica</i>   | 乾燥<br>dried | 4        | 隠岐・西ノ島         | 平瀬介館より                                |                 |
|  | <i>Stereophaedusa japonica</i>   | 乾燥<br>dried | 2        | 出雲             | 平瀬介館より                                |                 |
|  | <i>Stereophaedusa valida</i>     | 乾燥<br>dried | 3        | 琉球             | 平瀬介館より                                |                 |
|  | <i>Megalophaedusa dalli</i>      | 乾燥<br>dried | 3        | 阿波             | 平瀬介館より                                |                 |
|  | <i>Zaptyx daemonorum</i>         | 乾燥<br>dried | 4        | 大隅・諏訪瀬島        | 平瀬介館より                                |                 |
|  | <i>Tauphaedusa digonoptyx</i>    | 乾燥<br>dried | 3        | 東京             | 平瀬介館より                                |                 |

| 標本番号<br>KUZ-KYB- | 三高番号<br>Third Higher<br>School No. | その他番号<br>Other No. | 門<br>Phylum      | 資料名 / 和名<br>Name (Japanese name) | 資料名 / 学名<br>Name (Scientific name)                       |
|------------------|------------------------------------|--------------------|------------------|----------------------------------|--|
| 2478             |                                    | No.464 (平瀬介館)      | 軟体動物<br>Mollusca | シリオレコンボウキセル                      | <i>Clausilia hickonis saucia</i>                         |
| 2479             |                                    | No.466 (平瀬介館)      | 軟体動物<br>Mollusca | ヒクギセルガイ                          | <i>Stereophaedusa (Breviphaedusa) gouldi</i>             |
| 2480             |                                    | No.471 (平瀬介館)      | 軟体動物<br>Mollusca | ミヨリハラプトキセル                       | <i>Clausilia stereoma cognata</i>                        |
| 2481             |                                    | No.463 (平瀬介館)      | 軟体動物<br>Mollusca | コンボウキセル                          | <i>Mesophaedusa hickonis</i>                             |
| 2482             |                                    | No.460 (平瀬介館)      | 軟体動物<br>Mollusca | ウツミギセル                           | <i>Clausilia (Stereophaedusa) oostoma</i>                |
| 2483             |                                    | No.422 (平瀬介館)      | 軟体動物<br>Mollusca | ヒメギセル                            | <i>Clausilia (Hemiphaedusa) micropeas</i>                |
| 2484             |                                    | No.468 (平瀬介館)      | 軟体動物<br>Mollusca | ヤコブキセル                           | <i>Clausilia (Stereophaedusa) jacobiana</i>              |
| 2485             |                                    | No.507 (平瀬介館)      | 軟体動物<br>Mollusca | ヒクギセルガイ                          | <i>Stereophaedusa (Breviphaedusa) gouldi</i>             |
| 2486             |                                    | No.493 (平瀬介館)      | 軟体動物<br>Mollusca | タエシタノミギセル                        | <i>Clausilia (Parazptyx) thaumatopoma</i>                |
| 2487             |                                    | No.514 (平瀬介館)      | 軟体動物<br>Mollusca | コダマコギセル                          | <i>Clausilia (Euphaedusa) echo</i>                       |
| 2488             |                                    | No.475 (平瀬介館)      | 軟体動物<br>Mollusca | ピントノミギセル                         | <i>Clausilia (Hemizptyx) pinto</i>                       |
| 2489             |                                    | No.428 (平瀬介館)      | 軟体動物<br>Mollusca | タイワンギセル                          | <i>Clausilia (Formosana) formosensis</i>                 |
| 2490             |                                    | No.435 (平瀬介館)      | 軟体動物<br>Mollusca | イヨギセル                            | <i>Clausilia (Tyrannophaedusa) iyoensis</i>              |
| 2491             |                                    | No.512 (平瀬介館)      | 軟体動物<br>Mollusca | マルクチコギセル                         | <i>Clausilia (Euphaedusa) holotrema</i>                  |
| 2492             |                                    | No.419 (平瀬介館)      | 軟体動物<br>Mollusca | チイサギセル                           | <i>Clausilia (Hemipjaedusa) tantilla</i>                 |
| 2493             |                                    | No.400 (平瀬介館)      | 軟体動物<br>Mollusca | ゼイキセル                            | <i>Clausilia (Hemiphaedusa) caryostoma jayi</i>          |
| 2494             |                                    | No.515 (平瀬介館)      | 軟体動物<br>Mollusca | ハチジョウヒロクチコキセル                    | <i>Clausilia (Euphaedusa) variegat nesiotica</i>         |
| 2495             |                                    | No.490 (平瀬介館)      | 軟体動物<br>Mollusca | セゾコノミギセル                         | <i>Clausilia hyperoptyx sezokoensis</i>                  |
| 2496             |                                    | No.421 (平瀬介館)      | 軟体動物<br>Mollusca | カギヒダギセル                          | <i>Clausilia (Hemiphaedusa) heteroptyx</i>               |
| 2497             |                                    | No.432 (平瀬介館)      | 軟体動物<br>Mollusca | コスジキセル                           | <i>Clausilia (Tyrannophaedusa) aurantica plicilabris</i> |
| 2498             |                                    | No.488 (平瀬介館)      | 軟体動物<br>Mollusca | キカイノミギセル                         | <i>Clausilia (Zptyx) kikaiensis</i>                      |
| 2499             |                                    | No.441 (平瀬介館)      | 軟体動物<br>Mollusca | シワクチキセル                          | <i>Clausilia (Luchuphaedusa) callistochila</i>           |
| 2500             |                                    | No.509 (平瀬介館)      | 軟体動物<br>Mollusca | カスガコギセル                          | <i>Clausilia (Euphaedusa) hungerfordiana</i>             |
| 2501             |                                    | No.500 (平瀬介館)      | 軟体動物<br>Mollusca | ワカツキノミギセル                        | <i>Clausilia (Selenoptyx) noviluna</i>                   |
| 2502             |                                    | No.506 (平瀬介館)      | 軟体動物<br>Mollusca | オオタキコギセル                         | <i>Euphaedusa digonoptyx</i>                             |
| 2503             |                                    | No.405 (平瀬介館)      | 軟体動物<br>Mollusca | トサギセル                            | <i>Clausilia (Hemiphaedusa) tosana</i>                   |
| 2504             |                                    | No.465 (平瀬介館)      | 軟体動物<br>Mollusca | ヒメコンボウキセル                        | <i>Clausilia (Stereophaedusa) subhickonis</i>            |
| 2505             |                                    | No.459 (平瀬介館)      | 軟体動物<br>Mollusca | ヒメナミキセル                          | <i>Clausilia japonica ultima</i>                         |
| 2506             |                                    | No.503 (平瀬介館)      | 軟体動物<br>Mollusca | クロシマコキセル                         | <i>Clausilia (Euphaedusa) tripleuroptyx</i>              |

|  | 現在の学名<br>Present species name       | 種類<br>Form  | 個体数<br>N | 産地<br>Locality | 採集・購入情報<br>Collection / Purchase Info | コメント<br>Comment |
|--|-------------------------------------|-------------|----------|----------------|---------------------------------------|-----------------|
|  | <i>Stereophaedusa fultoni</i>       | 乾燥<br>dried | 3        | 土佐・幸田山         | 平瀬介館より                                | 産地名不詳           |
|  | <i>Stereophaedusa gouldi</i>        | 乾燥<br>dried | 5        | 伊豆・大島          | 平瀬介館より                                |                 |
|  | <i>Stereophaedusa stereoma</i>      | 乾燥<br>dried | 3        | 大隅・種子島         | 平瀬介館より                                |                 |
|  | <i>Stereophaedusa hickonis</i>      | 乾燥<br>dried | 3        | 伊吹山            | 平瀬介館より                                |                 |
|  | <i>Stereophaedusa oostoma</i>       | 乾燥<br>dried | 4        | 駿河             | 平瀬介館より                                |                 |
|  | <i>Megalophaedusa micropeas</i>     | 乾燥<br>dried | 4        | 駿河             | 平瀬介館より                                |                 |
|  | <i>Stereophaedusa jacobiana</i>     | 乾燥<br>dried | 7        | 大隅・大島          | 平瀬介館より                                |                 |
|  | <i>Stereophaedusa gouldi</i>        | 乾燥<br>dried | 3        | 八丈島            | 平瀬介館より                                |                 |
|  | <i>Zaptyx thaumatopoma</i>          | 乾燥<br>dried | 4        | 琉球・久米島         | 平瀬介館より                                |                 |
|  | <i>Reinia echo</i>                  | 乾燥<br>dried | 4        | 大隅・悪石島         | 平瀬介館より                                |                 |
|  | <i>Zaptyx pinto</i>                 | 乾燥<br>dried | 4        | 大隅・種子島         | 平瀬介館より                                |                 |
|  | <i>Formosana formosensis</i>        | 乾燥<br>dried | 3        | 台湾             | 平瀬介館より                                |                 |
|  | <i>Megalophaedusa iyoensis</i>      | 乾燥<br>dried | 3        | —              | 平瀬介館より                                |                 |
|  | <i>Reinia holotrema</i>             | 乾燥<br>dried | 3        | 土佐             | 平瀬介館より                                |                 |
|  | <i>Zaptyx tantilla</i>              | 乾燥<br>dried | 3        | 肥前・五島          | 平瀬介館より                                |                 |
|  | <i>Megalophaedusa proba</i>         | 乾燥<br>dried | 3        | 紀伊             | 平瀬介館より                                |                 |
|  | <i>Reinia variegata</i>             | 乾燥<br>dried | 5        | 八丈島            | 平瀬介館より                                |                 |
|  | <i>Zaptyx hyperoptyx</i>            | 乾燥<br>dried | 3        | 琉球・瀬底島         | 平瀬介館より                                |                 |
|  | <i>Megalophaedusa pilsbryi</i>      | 乾燥<br>dried | 3        | 紀伊             | 平瀬介館より                                |                 |
|  | <i>Megalophaedusa pilcibris</i>     | 乾燥<br>dried | 5        | 紀伊・田辺          | 平瀬介館より                                |                 |
|  | <i>Zaptyx kikaiensis</i>            | 乾燥<br>dried | 4        | 大隅・喜界島         | 平瀬介館より                                |                 |
|  | <i>Stereophaedusa callistochila</i> | 乾燥<br>dried | 3        | 琉球             | 平瀬介館より                                |                 |
|  | <i>Reinia hungerfordiana</i>        | 乾燥<br>dried | 4        | 奈良             | 平瀬介館より                                |                 |
|  | <i>Zaptyx noviluna</i>              | 乾燥<br>dried | 3        | 琉球・伊平屋島        | 平瀬介館より                                |                 |
|  | <i>Tauphaedusa digonoptyx</i>       | 乾燥<br>dried | 4        | 播磨             | 平瀬介館より                                |                 |
|  | <i>Stereophaedusa tosana</i>        | 乾燥<br>dried | 4        | 伊予             | 平瀬介館より                                |                 |
|  | <i>Stereophaedusa subhickonis</i>   | 乾燥<br>dried | 3        | 志摩             | 平瀬介館より                                |                 |
|  | <i>Stereophaedusa ultima</i>        | 乾燥<br>dried | 3        | 隠岐・中村          | 平瀬介館より                                |                 |
|  | <i>Stereophaedusa tripleuroptyx</i> | 乾燥<br>dried | 4        | 薩摩・黒島          | 平瀬介館より                                |                 |

| 標本番号<br>KUZ-KYB- | 三高番号<br>Third Higher<br>School No. | その他番号<br>Other No. | 門<br>Phylum      | 資料名 / 和名<br>Name (Japanese name) | 資料名 / 学名<br>Name (Scientific name)             |
|------------------|------------------------------------|--------------------|------------------|----------------------------------|--|
| 2507             |                                    | No.495 (平瀬介館)      | 軟体動物<br>Mollusca | ミヤコカワリノミギセル                      | <i>Clausilia pattakus miyakoensis</i>          |
| 2508             |                                    | No.467 (平瀬介館)      | 軟体動物<br>Mollusca | ヒクギセルガイ                          | <i>Stereophaedusa (Breviophaedusa) gouldi</i>  |
| 2509             |                                    | No.542 (平瀬介館)      | 軟体動物<br>Mollusca | チャイロキセルモドキ                       | <i>Ena (Napaesus) luchuana nesiotivaq</i>      |
| 2510             |                                    | No.541 (平瀬介館)      | 軟体動物<br>Mollusca | ホソキセルモドキ                         | <i>Ena (Naperus) rugulosa</i>                  |
| 2511             |                                    | No.544 (平瀬介館)      | 軟体動物<br>Mollusca | チチジマキセルモドキ                       | <i>Ena (Napaesus) chichijimana</i>             |
| 2512             |                                    | No.543 (平瀬介館)      | 軟体動物<br>Mollusca | オガサワラキセルモドキ                      | <i>Ena (Napaesus) Callistoderma Ogasawarae</i> |
| 2513             |                                    | No.531 (平瀬介館)      | 軟体動物<br>Mollusca | ヒメキバサナギガイ                        | <i>Vertigo hirasei glans</i>                   |
| 2514             |                                    | No.529 (平瀬介館)      | 軟体動物<br>Mollusca | サナギガイ                            | <i>Pupilla cryptodon</i>                       |
| 2515             |                                    | No.532 (平瀬介館)      | 軟体動物<br>Mollusca | ミヤケキバサナギガイ                       | <i>Vertigo miyakejimana</i>                    |
| 2516             |                                    | No.530 (平瀬介館)      | 軟体動物<br>Mollusca | ミジンサナギガイ                         | <i>Pupilla insulivaga</i>                      |
| 2517             |                                    | No.523 (平瀬介館)      | 軟体動物<br>Mollusca | オガサワラモノアラガイ                      | <i>Succinea ogawararae</i>                     |
| 2518             |                                    | No.521 (平瀬介館)      | 軟体動物<br>Mollusca | イキオカモノアラガイ                       | <i>Separatista ikiana</i>                      |
| 2519             |                                    | No.51 (平瀬介館)       | 軟体動物<br>Mollusca | サワラビガイ                           | <i>Separatista helicoides</i>                  |
| 2520             |                                    | No.35 (平瀬介館)       | 軟体動物<br>Mollusca | マキヒダヤマタニシ                        | <i>Cyclophorus Friensianus</i>                 |
| 2521             |                                    | No.548 (平瀬介館)      | 軟体動物<br>Mollusca | ハチジョウヤマボタルガイ                     | <i>Cionella lubrica hachijoensis</i>           |
| 2522             |                                    | No.527 (平瀬介館)      | 軟体動物<br>Mollusca | チョウセンスナガイ                        | <i>Gastrocopta (Sinalbinula) coreana</i>       |
| 2523             |                                    | No.517 (平瀬介館)      | 軟体動物<br>Mollusca | シリプトオカチョウジガイ                     | <i>Opeas mauritianum obesispira</i>            |
| 2524             |                                    | No.516 (平瀬介館)      | 軟体動物<br>Mollusca | オカチョウジガイ                         | <i>Allopeas kyotoensis</i>                     |
| 2525             |                                    | No.327 (平瀬介館)      | 軟体動物<br>Mollusca | ツバキカドマイマイ                        | <i>Trishoplita hachijoensis</i>                |
| 2526             |                                    | No.374 (平瀬介館)      | 軟体動物<br>Mollusca | ヤギツノマイマイ                         | <i>Aegista (Cpelorus) caviconus</i>            |
| 2527             |                                    | No.354 (平瀬介館)      | 軟体動物<br>Mollusca | ヒメウロコケマイマイ                       | <i>Plectotropis lepidophora tenuis</i>         |
| 2528             |                                    | No.352 (平瀬介館)      | 軟体動物<br>Mollusca | ウロコケマイマイ                         | <i>Plectotropis lepidophora</i>                |
| 2529             |                                    | No.322 (平瀬介館)      | 軟体動物<br>Mollusca | ヒトツシキマイマイ                        | <i>Eulota mercatorria caliginasa</i>           |
| 2530             |                                    | No.285 (平瀬介館)      | 軟体動物<br>Mollusca | ウルップマイマイ                         | <i>Eulota (Euhadra) urupensis</i>              |
| 2531             |                                    | No.290 (平瀬介館)      | 軟体動物<br>Mollusca | クロダマイマイ                          | <i>Eulota (Euhadra) kurodana</i>               |
| 2532             |                                    | No.312 (平瀬介館)      | 軟体動物<br>Mollusca | ウスチャイロマイマイ                       | <i>Eulota submandarina magna</i>               |
| 2533             |                                    | No.264 (平瀬介館)      | 軟体動物<br>Mollusca | オキノシマオトメマイマイ                     | <i>Trishoplata lischkeana okinoshimae</i>      |
| 2534             |                                    | No.304 (平瀬介館)      | 軟体動物<br>Mollusca | ハリママイマイ                          | <i>Euhadra congenita</i>                       |
| 2535             |                                    | No.302 (平瀬介館)      | 軟体動物<br>Mollusca | ヒタチマイマイ                          | <i>Eulota peliomphala brandti</i>              |

|  | 現在の学名<br>Present species name    | 種類<br>Form  | 個体数<br>N | 産地<br>Locality | 採集・購入情報<br>Collection / Purchase Info | コメント<br>Comment |
|--|----------------------------------|-------------|----------|----------------|---------------------------------------|-----------------|
|  | <i>Zaptyx pattalus</i>           | 乾燥<br>dried | 4        | 琉球・宮古島         | 平瀬介館より                                |                 |
|  | <i>Stereophaedusa gouldi</i>     | 乾燥<br>dried | 4        | 伊豆・新島          | 平瀬介館より                                |                 |
|  | <i>Luchuena nesiotica</i>        | 乾燥<br>dried | 3        | 大隅・屋久島         | 平瀬介館より                                |                 |
|  | <i>Mirus rugulosus</i>           | 乾燥<br>dried | 3        | 長崎             | 平瀬介館より                                |                 |
|  | <i>Boninena hiraseana</i>        | 乾燥<br>dried | 4        | 小笠原・父島         | 平瀬介館より                                |                 |
|  | <i>Boninena ogasawarae</i>       | 乾燥<br>dried | 3        | 小笠原・母島         | 平瀬介館より                                |                 |
|  | <i>Vertigo hirasei</i>           | 乾燥<br>dried | 2        | 大隅・沖永良部島       | 平瀬介館より                                |                 |
|  | <i>Gibbulinopsis cryptodon</i>   | 乾燥<br>dried | 1        | 釜山             | 平瀬介館より                                |                 |
|  | <i>Vertigo hirasei</i>           | 乾燥<br>dried | 1        | 大隅・與論島         | 平瀬介館より                                |                 |
|  | <i>Truncatellina insulivaga</i>  | 乾燥<br>dried | 1        | 大隅・与論島         | 平瀬介館より                                |                 |
|  | <i>Boninosuccinea ogasawarae</i> | 乾燥<br>dried | 4        | 小笠原・母島         | 平瀬介館より                                |                 |
|  | <i>Novisuccinea lyrata</i>       | 乾燥<br>dried | 4        | 香岐             | 平瀬介館より                                |                 |
|  | <i>Separatista separatista</i>   | 乾燥<br>dried | 2        | 紀伊             | 平瀬介館より                                |                 |
|  | <i>Cyclophorus friesianus</i>    | 乾燥<br>dried | 3        | 台湾・阿候（屏東）      | 平瀬介館より                                |                 |
|  | <i>Cochlicopa lubrica</i>        | 乾燥<br>dried | 3        | 八丈島            | 平瀬介館より                                |                 |
|  | <i>Gastrocopta coreana</i>       | 乾燥<br>dried | 4        | 朝鮮・巨濟島         | 平瀬介館より                                |                 |
|  | <i>Allopeas clavulinum</i>       | 乾燥<br>dried | 3        | 琉球             | 平瀬介館より                                |                 |
|  | <i>Allopeas clavulinum</i>       | 乾燥<br>dried | 4        | 渡島             | 平瀬介館より                                | 産地名不詳           |
|  | <i>Aegista hachijoensis</i>      | 乾燥<br>dried | 3        | 伊豆・三宅島         | 平瀬介館より                                |                 |
|  | <i>Aegista caviconus</i>         | 乾燥<br>dried | 3        | 肥前・五島          | 平瀬介館より                                |                 |
|  | <i>Aegista lepidophora</i>       | 乾燥<br>dried | 2        | 琉球・久米島         | 平瀬介館より                                |                 |
|  | <i>Aegista lepidophora</i>       | 乾燥<br>dried | 3        | 琉球             | 平瀬介館より                                |                 |
|  | <i>Satsuma caliginosa</i>        | 乾燥<br>dried | 2        | 八重山            | 平瀬介館より                                |                 |
|  | <i>Karatohelix blakeana</i>      | 乾燥<br>dried | 2        | 千島・得撫島         | 平瀬介館より                                |                 |
|  | <i>Karatohelix kurodana</i>      | 乾燥<br>dried | 2        | 朝鮮・北山          | 平瀬介館より                                | 産地名不詳           |
|  | <i>Phaeohelix submandarina</i>   | 乾燥<br>dried | 2        | 大隅・屋久島         | 平瀬介館より                                |                 |
|  | <i>Aegista okinoshimae</i>       | 乾燥<br>dried | 2        | 土佐・沖ノ島         | 平瀬介館より                                |                 |
|  | <i>Euhadra congenita</i>         | 乾燥<br>dried | 2        | 明石             | 平瀬介館より                                |                 |
|  | <i>Euhadra brandtii</i>          | 乾燥<br>dried | 2        | 常陸             | 平瀬介館より                                |                 |



| 標本番号<br>KUZ-KYB- | 三高番号<br>Third Higher<br>School No. | その他番号<br>Other No. | 門<br>Phylum      | 資料名 / 和名<br>Name (Japanese name) | 資料名 / 学名<br>Name (Scientific name)               |
|------------------|------------------------------------|--------------------|------------------|----------------------------------|--|
| 2536             |                                    | No.314 (平瀬介館)      | 軟体動物<br>Mollusca | ミヤケチャイロマイマイ                      | <i>Eulota submandarina miyakejimana</i>          |
| 2537             |                                    | No.284 (平瀬介館)      | 軟体動物<br>Mollusca | エゾマイマイ                           | <i>Ezoherix Glexibilis</i>                       |
| 2538             |                                    | No.316 (平瀬介館)      | 軟体動物<br>Mollusca | リュウキュウヒダリマキマイマイ                  | <i>Eulota (Coniglobus) Mercatoria perverersa</i> |
| 2539             |                                    | No.303 (平瀬介館)      | 軟体動物<br>Mollusca | サッポロマイマイ                         | <i>Eulota Peliomphala septentrionalis</i>        |
| 2540             |                                    | No.286 (平瀬介館)      | 軟体動物<br>Mollusca | ヒメサンインマイマイ                       | <i>Eulota callizona minor</i>                    |
| 2541             |                                    | No.287 (平瀬介館)      | 軟体動物<br>Mollusca | ジンボマイマイ                          | <i>Eulota (Euhadra) blakeana</i>                 |
| 2542             |                                    | No.306 (平瀬介館)      | 軟体動物<br>Mollusca | カラフトマイマイ                         | <i>Eulota (Euhadra) chishimana fiscina</i>       |
| 2543             |                                    | No.305 (平瀬介館)      | 軟体動物<br>Mollusca | セトウチマイマイ                         | <i>Euhadra congenita hickonis</i>                |
| 2544             |                                    | No.315 (平瀬介館)      | 軟体動物<br>Mollusca | キカイパンダナマイマイ                      | <i>Eulota (Euhadra) conniverns Phaeogramma</i>   |
| 2545             |                                    | No.317 (平瀬介館)      | 軟体動物<br>Mollusca | オニマイマイ                           | <i>Eulota mercatona daemonorum</i>               |
| 2546             |                                    | No.311 (平瀬介館)      | 軟体動物<br>Mollusca | チャイロマイマイ                         | <i>Phaeohelix submandaria</i>                    |
| 2547             |                                    | No.313 (平瀬介館)      | 軟体動物<br>Mollusca | コシタカチャイロマイマイ                     | <i>Eulota submandarina compacta</i>              |
| 2548             |                                    | No.267 (平瀬介館)      | 軟体動物<br>Mollusca | ソメワケジタロウマイマイ                     | <i>Trishoplita cretacea fipartita</i>            |
| 2549             |                                    | No.268 (平瀬介館)      | 軟体動物<br>Mollusca | クロオビジタロウマイマイ                     | <i>Trishoplita cretacea hypozoma</i>             |
| 2550             |                                    | No.266 (平瀬介館)      | 軟体動物<br>Mollusca | ジタロウマイマイ                         | <i>Trishoplita cretacea</i>                      |
| 2551             |                                    | No.265 (平瀬介館)      | 軟体動物<br>Mollusca | シロマイマイ                           | <i>Trishoplita pallens</i>                       |
| 2552             |                                    | No.262 (平瀬介館)      | 軟体動物<br>Mollusca | ヒメシロマイマイ                         | <i>Trishoplita smithiana</i>                     |
| 2553             |                                    | No.256 (平瀬介館)      | 軟体動物<br>Mollusca | シコクナナカドオトメマイマイ                   | <i>Trishoplita mesogonia shikokuensis</i>        |
| 2554             |                                    | No.371 (平瀬介館)      | 軟体動物<br>Mollusca | ヒメアカマイマイ                         | <i>Plectotropis (Aegista) omma</i>               |
| 2555             |                                    | No.364 (平瀬介館)      | 軟体動物<br>Mollusca | トウガタオオベソマイマイ                     | <i>Plectotropis (Aegista) pyramidata</i>         |
| 2556             |                                    | No.363 (平瀬介館)      | 軟体動物<br>Mollusca | チョウセンコオオベソマイマイ                   | <i>Plectotropis minula peninsularis</i>          |
| 2557             |                                    | No.369 (平瀬介館)      | 軟体動物<br>Mollusca | ゴトウオオベソマイマイ                      | <i>Plectotropis kobensis gotoensis</i>           |
| 2558             |                                    | No.353 (平瀬介館)      | 軟体動物<br>Mollusca | カドマルウロコケマイマイ                     | <i>Plectotropis lepidophora scutifera</i>        |
| 2559             |                                    | No.361 (平瀬介館)      | 軟体動物<br>Mollusca | コオオベソマイマイ                        | <i>Plectotropis (Aegista) minula</i>             |
| 2560             |                                    | No.373 (平瀬介館)      | 軟体動物<br>Mollusca | ケハダマイマイ                          | (?) <i>Plectotropis lasia</i>                    |
| 2561             |                                    | No.2?? (平瀬介館)      | 軟体動物<br>Mollusca | ニッポンマイマイ                         | <i>Satsuma japonica</i>                          |
| 2562             |                                    | No.236 (平瀬介館)      | 軟体動物<br>Mollusca | ウラキヤマタカマイマイ                      | <i>Genesella largillirt cincta</i>               |
| 2563             |                                    | No.232 (平瀬介館)      | 軟体動物<br>Mollusca | ヒメコベソマイマイ                        | <i>Satsuma myompkala minor</i>                   |
| 2564             |                                    | No.227 (平瀬介館)      | 軟体動物<br>Mollusca | クマドリヤマタカマイマイ                     | <i>Genesella largillirti adelinae</i>            |

|  | 現在の学名<br>Present species name  | 種類<br>Form  | 個体数<br>N | 産地<br>Locality | 採集・購入情報<br>Collection / Purchase Info | コメント<br>Comment |
|--|--------------------------------|-------------|----------|----------------|---------------------------------------|-----------------|
|  | <i>Phaeohelix miyakejimana</i> | 乾燥<br>dried | 2        | 伊豆・三宅島         | 平瀬介館より                                |                 |
|  | <i>Karatohelix gainesi</i>     | 乾燥<br>dried | 2        | 渡島             | 平瀬介館より                                | 産地名不詳           |
|  | <i>Satsuma perversa</i>        | 乾燥<br>dried | 2        | 琉球・久米島         | 平瀬介館より                                |                 |
|  | <i>Euhadra brandtii</i>        | 乾燥<br>dried | 2        | 渡島             | 平瀬介館より                                | 産地名不詳           |
|  | <i>Euhadra dixoni</i>          | 乾燥<br>dried | 2        | 長門             | 平瀬介館より                                | 産地名不詳           |
|  | <i>Karatohelix blakeana</i>    | 乾燥<br>dried | 2        | 天塩             | 平瀬介館より                                |                 |
|  | <i>Karatohelix blakeana</i>    | 乾燥<br>dried | 2        | 樺太             | 平瀬介館より                                |                 |
|  | <i>Euhadra subnimbosa</i>      | 乾燥<br>dried | 1        | 長門             | 平瀬介館より                                |                 |
|  | <i>Bradybaena circulus</i>     | 乾燥<br>dried | 2        | 大隅・喜界島         | 平瀬介館より                                |                 |
|  | <i>Satsuma lewisii</i>         | 乾燥<br>dried | 2        | 大隅・喜界島         | 平瀬介館より                                |                 |
|  | <i>Phaeohelix submandaria</i>  | 乾燥<br>dried | 2        | 大隅・種子島         | 平瀬介館より                                |                 |
|  | <i>Phaeohelix submandarina</i> | 乾燥<br>dried | 2        | 大隅・屋久島         | 平瀬介館より                                |                 |
|  | <i>Aegista eumenes</i>         | 乾燥<br>dried | 2        | 長門             | 平瀬介館より                                |                 |
|  | <i>Aegista eumenes</i>         | 乾燥<br>dried | 1        | 伯耆             | 平瀬介館より                                |                 |
|  | <i>Aegista eumenes</i>         | 乾燥<br>dried | 3        | 出雲             | 平瀬介館より                                |                 |
|  | <i>Aegista pallens</i>         | 乾燥<br>dried | 2        | 土佐・高知          | 平瀬介館より                                |                 |
|  | <i>Aegista smithiana</i>       | 乾燥<br>dried | 2        | 土佐・高知          | 平瀬介館より                                |                 |
|  | <i>Aegista shikokuensis</i>    | 乾燥<br>dried | 3        | 土佐             | 平瀬介館より                                |                 |
|  | <i>Aegista omma</i>            | 乾燥<br>dried | 2        | 八重山島           | 平瀬介館より                                |                 |
|  | <i>Aegista pyramidata</i>      | 乾燥<br>dried | 3        | 朝鮮・凌山          | 平瀬介館より                                | 産地名不詳           |
|  | <i>Aegista gottschei</i>       | 乾燥<br>dried | 4        | 釜山             | 平瀬介館より                                |                 |
|  | <i>Aegista kobensis</i>        | 乾燥<br>dried | 3        | 肥前・五島          | 平瀬介館より                                |                 |
|  | <i>Aegista lepidophora</i>     | 乾燥<br>dried | 3        | 琉球・慶良間島        | 平瀬介館より                                |                 |
|  | <i>Aegista proba</i>           | 乾燥<br>dried | 4        | 渡島             | 平瀬介館より                                | 産地名不詳           |
|  | <i>Aegista lasia</i>           | 乾燥<br>dried | 3        | 釜山             | 平瀬介館より                                |                 |
|  | <i>Satsuma japonica</i>        | 乾燥<br>dried | 2        | 播磨             | 平瀬介館より                                |                 |
|  | <i>Satsuma hemihelva</i>       | 乾燥<br>dried | 2        | 琉球・宮古島         | 平瀬介館より                                |                 |
|  | <i>Satsuma myomphala</i>       | 乾燥<br>dried | 2        | 石見             | 平瀬介館より                                |                 |
|  | <i>Satsuma adelinae</i>        | 乾燥<br>dried | 2        | 大隅・大島          | 平瀬介館より                                |                 |

| 標本番号<br>KUZ-KYB- | 三高番号<br>Third Higher<br>School No. | その他番号<br>Other No. | 門<br>Phylum      | 資料名 / 和名<br>Name (Japanese name) | 資料名 / 学名<br>Name (Scientific name)             |
|------------------|------------------------------------|--------------------|------------------|----------------------------------|--|
| 2565             |                                    | No.230 (平瀬介館)      | 軟体動物<br>Mollusca | タネガシマイマイ                         | <i>Genesella (Satsuma) tanegashimae</i>        |
| 2566             |                                    | No.546 (平瀬介館)      | 軟体動物<br>Mollusca | ミジンマイマイ                          | <i>Vallonia costata</i>                        |
| 2567             |                                    | No.355 (平瀬介館)      | 軟体動物<br>Mollusca | マメヒロベソマイマイ                       | <i>Plectotropis (Aegista) minima</i>           |
| 2568             |                                    | No.241 (平瀬介館)      | 軟体動物<br>Mollusca | マルニッポンマイマイ                       | <i>Genesella japonica satsuma</i>              |
| 2569             |                                    | No.237 (平瀬介館)      | 軟体動物<br>Mollusca | ヒラコベソマイマイ                        | <i>Satsuma wiegmanniana</i>                    |
| 2570             |                                    | No.231 (平瀬介館)      | 軟体動物<br>Mollusca | クリイロタネガシマイマイ                     | <i>Genesella tanegashimae dulcis</i>           |
| 2571             |                                    | No.229 (平瀬介館)      | 軟体動物<br>Mollusca | トクノシヤマタカマイマイ                     | <i>Genesella largillierti tokunoshimana</i>    |
| 2572             |                                    | No.244 (平瀬介館)      | 軟体動物<br>Mollusca | カドバリニッポンマイマイ                     | <i>Satsuma japonica carinata</i>               |
| 2573             |                                    | No.238 (平瀬介館)      | 軟体動物<br>Mollusca | オキシメクチマイマイ                       | <i>Genesella (Satsuma) ferruginea okiensis</i> |
| 2574             |                                    | No.239 (平瀬介館)      | 軟体動物<br>Mollusca | アナナシマイマイ                         | <i>Genesella (Satsuma) cristata</i>            |
| 2575             |                                    | No.236 (平瀬介館)      | 軟体動物<br>Mollusca | ツヤマイマイ                           | <i>genesella (Satsuma) selasia</i>             |
| 2576             |                                    | No.233 (平瀬介館)      | 軟体動物<br>Mollusca | ヘソアキコベソマイマイ                      | <i>genesella myomphala euomphala</i>           |
| 2577             |                                    | No.228 (平瀬介館)      | 軟体動物<br>Mollusca | イロトヤマタカマイマイ                      | <i>genesella Genesella largillierti</i>        |
| 2578             |                                    | No.77 (平瀬介館)       | 軟体動物<br>Mollusca | ヒメタマゴマイマイ                        | <i>Satsuma Pagodula</i>                        |
| 2579             |                                    | No.234 (平瀬介館)      | 軟体動物<br>Mollusca | コシタカコベソマイマイ                      | <i>Genesella Myomphala fusca</i>               |
| 2580             |                                    | No.192 (平瀬介館)      | 軟体動物<br>Mollusca | イヘヤカサマイマイ                        | <i>Trochomorpha Horiomphala</i>                |
| 2581             |                                    | No.193 (平瀬介館)      | 軟体動物<br>Mollusca | オオシマカサマイマイ                       | <i>Trochomorpha horiomphala oshimana</i>       |
| 2582             |                                    | No.191 (平瀬介館)      | 軟体動物<br>Mollusca | カサマイマイ                           | <i>Trochomoypha horiomphag acultrata</i>       |
| 2583             |                                    | No.190 (平瀬介館)      | 軟体動物<br>Mollusca | オオカサマイマイ                         | <i>Trochomorpha (Sivella) horiomphala</i>      |
| 2584             |                                    | No.254 (平瀬介館)      | 軟体動物<br>Mollusca | オオヒシカタマイマイ                       | <i>Mandarina pallasiana</i>                    |
| 2585             |                                    | No.253 (平瀬介館)      | 軟体動物<br>Mollusca | ヒシカタマイマイ                         | <i>Mandarina exoptata</i>                      |
| 2586             |                                    | No.249 (平瀬介館)      | 軟体動物<br>Mollusca | ヌノメタカマイマイ                        | <i>Mandarina mandarina ponderosa</i>           |
| 2587             |                                    | No.150 (平瀬介館)      | 軟体動物<br>Mollusca | ウルワシベッコウ                         | <i>Petalochmys subresecta bella</i>            |
| 2588             |                                    | No.248 (平瀬介館)      | 軟体動物<br>Mollusca | ヨシタカカタマイマイ                       | <i>Mandarina mandarina conus</i>               |
| 2589             |                                    | No.251 (平瀬介館)      | 軟体動物<br>Mollusca | ヘソアキカタマイマイ                       | <i>Mandarina omphalina</i>                     |
| 2590             |                                    | No.270 (平瀬介館)      | 軟体動物<br>Mollusca | ケショウマイマイ                         | <i>Trisoplita optima</i>                       |
| 2591             |                                    | No.260 (平瀬介館)      | 軟体動物<br>Mollusca | ヒラドオトメマイマイ                       | <i>Trishoplita dacostae strigata</i>           |
| 2592             |                                    | No.261 (平瀬介館)      | 軟体動物<br>Mollusca | クマドリオトメマイマイ                      | <i>Trishoplita tosana</i>                      |
| 2593             |                                    | No.269 (平瀬介館)      | 軟体動物<br>Mollusca | ヌノメジタロウマイマイ                      | <i>Trishoplita cretacea decussata</i>          |

|  | 現在の学名<br>Present species name | 種類<br>Form  | 個体数<br>N | 産地<br>Locality | 採集・購入情報<br>Collection / Purchase Info | コメント<br>Comment |
|--|-------------------------------|-------------|----------|----------------|---------------------------------------|-----------------|
|  | <i>Satsuma tanegashimae</i>   | 乾燥<br>dried | 2        | 種子島            | 平瀬介館より                                |                 |
|  | <i>Vallonia costata</i>       | 乾燥<br>dried | 3        | 東京             | 平瀬介館より                                |                 |
|  | <i>Aegista minima</i>         | 乾燥<br>dried | 3        | 大隅・徳ノ島         | 平瀬介館より                                |                 |
|  | <i>Satsuma japonica</i>       | 乾燥<br>dried | 2        | 志摩             | 平瀬介館より                                |                 |
|  | <i>Satsuma wiegmanniana</i>   | 乾燥<br>dried | 3        | 高知             | 平瀬介館より                                |                 |
|  | <i>Satsuma tanegashimae</i>   | 乾燥<br>dried | 2        | 種子島            | 平瀬介館より                                |                 |
|  | <i>Satsuma tokunoshimana</i>  | 乾燥<br>dried | 3        | 大隅・徳ノ島         | 平瀬介館より                                |                 |
|  | <i>Satsuma japonica</i>       | 乾燥<br>dried | 2        | 伊吹山            | 平瀬介館より                                |                 |
|  | <i>Satsuma okiensis</i>       | 乾燥<br>dried | 2        | 隠岐             | 平瀬介館より                                |                 |
|  | <i>Satsuma cristata</i>       | 乾燥<br>dried | 3        | 紀伊             | 平瀬介館より                                |                 |
|  | <i>Satsuma selasia</i>        | 乾燥<br>dried | 3        | 紀伊             | 平瀬介館より                                |                 |
|  | <i>Satsuma omphalodes</i>     | 乾燥<br>dried | 2        | 隠岐             | 平瀬介館より                                |                 |
|  | <i>Satsuma largillierti</i>   | 乾燥<br>dried | 2        | —              | 平瀬介館より                                |                 |
|  | <i>Satsuma pagodula</i>       | 乾燥<br>dried | 2        | 播磨             | 平瀬介館より                                |                 |
|  | <i>Satsuma fusca</i>          | 乾燥<br>dried | 2        | 飛騨             | 平瀬介館より                                |                 |
|  | <i>Videnoida horiomphala</i>  | 乾燥<br>dried | 2        | 琉球・伊平屋島        | 平瀬介館より                                |                 |
|  | <i>Videnoida horiomphala</i>  | 乾燥<br>dried | 2        | 大隅・大島          | 平瀬介館より                                |                 |
|  | <i>Videnoida horiomphala</i>  | 乾燥<br>dried | 2        | 大隅・大島          | 平瀬介館より                                |                 |
|  | <i>Videnoida horiomphala</i>  | 乾燥<br>dried | 2        | 琉球             | 平瀬介館より                                |                 |
|  | <i>Mandarina pallasiana</i>   | 乾燥<br>dried | 2        | 小笠原・父島         | 平瀬介館より                                |                 |
|  | <i>Mandarina exoptata</i>     | 乾燥<br>dried | 2        | 小笠原・母島         | 平瀬介館より                                |                 |
|  | <i>Mandarina ponderosa</i>    | 乾燥<br>dried | 2        | 小笠原・母島         | 平瀬介館より                                |                 |
|  | <i>Bekkochlamys subrejeta</i> | 乾燥<br>dried | 3        | 朝鮮・北撞山         | 平瀬介館より                                | 産地名不詳           |
|  | <i>Mandarina mandarina</i>    | 乾燥<br>dried | 2        | 小笠原・妹島         | 平瀬介館より                                |                 |
|  | <i>Nesiohelix omphalina</i>   | 乾燥<br>dried | 2        | 北大東島           | 平瀬介館より                                |                 |
|  | <i>Aegista optima</i>         | 乾燥<br>dried | 3        | 阿波             | 平瀬介館より                                |                 |
|  | <i>Aegista dacostae</i>       | 乾燥<br>dried | 2        | 肥前             | 平瀬介館より                                |                 |
|  | <i>Aegista dacostae</i>       | 乾燥<br>dried | 3        | 土佐             | 平瀬介館より                                |                 |
|  | <i>Aegista eumenes</i>        | 乾燥<br>dried | 2        | 土佐・不入山         | 平瀬介館より                                |                 |

| 標本番号<br>KUZ-KYB- | 三高番号<br>Third Higher<br>School No. | その他番号<br>Other No. | 門<br>Phylum      | 資料名 / 和名<br>Name (Japanese name) | 資料名 / 学名<br>Name (Scientific name)            |
|------------------|------------------------------------|--------------------|------------------|----------------------------------|---|
| 2594             |                                    | No.255 (平瀬介館)      | 軟体動物<br>Mollusca | ウスヒロヒルゲンマイマイ                     | <i>Trishoplita hilgendorfi tenuis</i>         |
| 2595             |                                    | No.282 (平瀬介館)      | 軟体動物<br>Mollusca | オオタママイマイ                         | <i>Eulota taurannensis ampla</i>              |
| 2596             |                                    | No.246 (平瀬介館)      | 軟体動物<br>Mollusca | ヒメタマゴマイマイ                        | <i>Satsuma pagodula</i>                       |
| 2597             |                                    | No.235 (平瀬介館)      | 軟体動物<br>Mollusca | ヤコビマイマイ                          | <i>Satsuma jacobii</i>                        |
| 2598             |                                    | No.245 (平瀬介館)      | 軟体動物<br>Mollusca | カナマルマイマイ                         | <i>Satsuma kanamarui</i>                      |
| 2599             |                                    | No.277 (平瀬介館)      | 軟体動物<br>Mollusca | ウスカワマイマイ                         | <i>Acusta despecta</i>                        |
| 2600             |                                    | No.539 (平瀬介館)      | 軟体動物<br>Mollusca | オオキセルモドキ                         | <i>Ena reiniana vasta</i>                     |
| 2601             |                                    | No.538 (平瀬介館)      | 軟体動物<br>Mollusca | フトキセルモドキ                         | <i>Mirus japonicus</i>                        |
| 2602             |                                    | No.540 (平瀬介館)      | 軟体動物<br>Mollusca | エゾキセルモドキ                         | <i>Ena reiniana hokkaidonis</i>               |
| 2603             |                                    | No.537 (平瀬介館)      | 軟体動物<br>Mollusca | チョウセンキセルモドキ                      | <i>Ena coreana</i>                            |
| 2604             |                                    | No.545 (平瀬介館)      | 軟体動物<br>Mollusca | マルキセルモドキ                         | <i>Ena chichijimana hiraseana</i>             |
| 2605             |                                    | No.501 (平瀬介館)      | 軟体動物<br>Mollusca | ネコヤダマシキセル                        | <i>Clausilia (Pseudonenia) neniopsis</i>      |
| 2606             |                                    | No.505 (平瀬介館)      | 軟体動物<br>Mollusca | フサンコキセル                          | <i>Clausilia (Euphaedusa) Fusaniana</i>       |
| 2607             |                                    | No.510 (平瀬介館)      | 軟体動物<br>Mollusca | エゾコギセル                           | <i>Clausilia (Euphaedusa) monelasmis</i>      |
| 2608             |                                    | No.547 (平瀬介館)      | 軟体動物<br>Mollusca | エゾミジンマイマイ                        | <i>Vallonia patens</i>                        |
| 2609             |                                    | No.520 (平瀬介館)      | 軟体動物<br>Mollusca | ナガオカモノアラガイ                       | <i>Oxyloma hirasei</i>                        |
| 2610             |                                    | No.522 (平瀬介館)      | 軟体動物<br>Mollusca | コシタカオカモノアラガイ                     | <i>Succinea punctulispira</i>                 |
| 2611             |                                    | No.131 (平瀬介館)      | 軟体動物<br>Mollusca | コモノアラガイ                          | <i>Radix auricularius swinhoei</i>            |
| 2612             |                                    | No.528 (平瀬介館)      | 軟体動物<br>Mollusca | ラッパガイ                            | <i>Hypselostoma insularum</i>                 |
| 2613             |                                    | No.121 (平瀬介館)      | 軟体動物<br>Mollusca | —                                | <i>Hydatina inflata</i>                       |
| 2614             |                                    | No.222 (平瀬介館)      | 軟体動物<br>Mollusca | シワクチマイマイ                         | <i>Moellendorffia (Trihelix) hiraseana</i>    |
| 2615             |                                    | No.149 (平瀬介館)      | 軟体動物<br>Mollusca | ツシマベッコウ                          | <i>Petalochlamys subrejeta</i>                |
| 2616             |                                    | No.526 (平瀬介館)      | 軟体動物<br>Mollusca | オガサワラスナガイ                        | <i>Gastrocopta chichijimana ogawsawarana</i>  |
| 2617             |                                    | No.524 (平瀬介館)      | 軟体動物<br>Mollusca | ボンンスナガイ                          | <i>Gastrocopta (Sinalbinula) boninensis</i>   |
| 2618             |                                    | No.525 (平瀬介館)      | 軟体動物<br>Mollusca | チチジマスナガイ                         | <i>Gasprocopta (Sinalbinula) chichijimana</i> |
| 2619             |                                    | No.533 (平瀬介館)      | 軟体動物<br>Mollusca | ナタネキバサナギガイ                       | <i>Vertigo japonica</i>                       |
| 2620             |                                    |                    | 軟体動物<br>Mollusca | アツブタガイ                           | <i>Cyclotus (Procyclus) campanulatus</i>      |
| 2621             |                                    | No.37 (平瀬介館)       | 軟体動物<br>Mollusca | ツシマヤマクルマ                         | <i>Spinoropoma japonicum tsuchimanum</i>      |
| 2622             |                                    | No.29 (平瀬介館)       | 軟体動物<br>Mollusca | オカイトカケガイ                         | <i>Pseudopomatias eos</i>                     |

|  | 現在の学名<br>Present species name       | 種類<br>Form  | 個体数<br>N | 産地<br>Locality | 採集・購入情報<br>Collection / Purchase Info | コメント<br>Comment |
|--|-------------------------------------|-------------|----------|----------------|---------------------------------------|-----------------|
|  | <i>Aegista hilgendorfi</i>          | 乾燥<br>dried | 2        | 伊勢             | 平瀬介館より                                |                 |
|  | <i>Acusta toyenmongaiensis</i>      | 乾燥<br>dried | 3        | 台湾・恒春          | 平瀬介館より                                |                 |
|  | <i>Satsuma pagodula</i>             | 乾燥<br>dried | 2        | 大和             | 平瀬介館より                                |                 |
|  | <i>Satsuma jacobii</i>              | 乾燥<br>dried | 2        | 伊吹山            | 平瀬介館より                                |                 |
|  | <i>Satsuma kanamarui</i>            | 乾燥<br>dried | 2        | 伊勢             | 平瀬介館より                                |                 |
|  | <i>Acusta redfieldi</i>             | 乾燥<br>dried | 3        | 吉岐             | 平瀬介館より                                |                 |
|  | <i>Mirus japonicus</i>              | 乾燥<br>dried | 2        | 羽前             | 平瀬介館より                                |                 |
|  | <i>Mirus japonicus</i>              | 乾燥<br>dried | 3        | 伊吹山            | 平瀬介館より                                |                 |
|  | <i>Mirus japonicus</i>              | 乾燥<br>dried | 3        | 渡島             | 平瀬介館より                                | 産地名不詳           |
|  | <i>Ena coreanica</i>                | 乾燥<br>dried | 6        | 釜山             | 平瀬介館より                                |                 |
|  | <i>Boninena hiraseana</i>           | 乾燥<br>dried | 2        | 小笠原・聳島         | 平瀬介館より                                |                 |
|  | <i>Stereophaedusa neniopsis</i>     | 乾燥<br>dried | 3        | 大隅・大島          | 平瀬介館より                                |                 |
|  | <i>Tauphaedusa fusaniana</i>        | 乾燥<br>dried | 6        | 釜山             | 平瀬介館より                                |                 |
|  | <i>Reinia monelasmus</i>            | 乾燥<br>dried | 5        | 渡島             | 平瀬介館より                                | 産地名不詳           |
|  | <i>Vallonia patens</i>              | 乾燥<br>dried | 3        | 釧路             | 平瀬介館より                                |                 |
|  | <i>Oxyloma hirasei</i>              | 乾燥<br>dried | 4        | 常陸             | 平瀬介館より                                |                 |
|  | <i>Boninosuccinea punctulispira</i> | 乾燥<br>dried | 4        | 小笠原・母島         | 平瀬介館より                                |                 |
|  | <i>Radix plicatula</i>              | 乾燥<br>dried | 3        | 千島             | 平瀬介館より                                |                 |
|  | <i>Hypselostoma insularum</i>       | 乾燥<br>dried | 4        | 琉球・與那国島        | 平瀬介館より                                |                 |
|  | <i>Hydatina zonata</i>              | 乾燥<br>dried | 1        | 相模             | 平瀬介館より                                |                 |
|  | <i>Trichelix hiraseana</i>          | 乾燥<br>dried | 2        | 台湾・恒春          | 平瀬介館より                                |                 |
|  | <i>Bekkochlamys subrejeta</i>       | 乾燥<br>dried | 3        | 対馬             | 平瀬介館より                                |                 |
|  | <i>Gastrocopta chichijimana</i>     | 乾燥<br>dried | 4        | 小笠原・父島         | 平瀬介館より                                |                 |
|  | <i>Gastrocopta boninensis</i>       | 乾燥<br>dried | 4        | 小笠原・父島         | 平瀬介館より                                |                 |
|  | <i>Gastrocopta chichijimana</i>     | 乾燥<br>dried | 4        | 小笠原・父島         | 平瀬介館より                                |                 |
|  | <i>Vertigo eogea</i>                | 乾燥<br>dried | 4        | 朝鮮・定州          | 平瀬介館より                                |                 |
|  | <i>Cyclotus campanulatus</i>        | 乾燥<br>dried | 2        | —              |                                       |                 |
|  | <i>Spirostoma japonicum</i>         | 乾燥<br>dried | 3        | 対馬             | 平瀬介館より                                |                 |
|  | <i>Pseudopomatias eos</i>           | 乾燥<br>dried | 3        | 台湾・阿候（屏東）      | 平瀬介館より                                |                 |

| 標本番号<br>KUZ-KYB- | 三高番号<br>Third Higher<br>School No. | その他番号<br>Other No. | 門<br>Phylum      | 資料名 / 和名<br>Name (Japanese name) | 資料名 / 学名<br>Name (Scientific name)       |
|------------------|------------------------------------|--------------------|------------------|----------------------------------|--|
| 2623             |                                    | No.95 (平瀬介館)       | 軟体動物<br>Mollusca | —                                | <i>Morula mutica</i>                     |
| 2624             |                                    | No.105 (平瀬介館)      | 軟体動物<br>Mollusca | —                                | <i>Oliva carneola</i>                    |
| 2625             |                                    | No.115 (平瀬介館)      | 軟体動物<br>Mollusca | クロイトマキシヤジク                       | <i>Turridrupa bijubata</i>               |
| 2626             |                                    | No.110 (平瀬介館)      | 軟体動物<br>Mollusca | —                                | <i>Turris millepunctata zonifera</i>     |
| 2627             |                                    | No.93 (平瀬介館)       | 軟体動物<br>Mollusca | コムラサキレイシダマシ                      | <i>Morula biconica</i>                   |
| 2628             |                                    | No.76 (平瀬介館)       | 軟体動物<br>Mollusca | マルフトコロガイ                         | <i>Euplica turturina</i>                 |
| 2629             |                                    | No.14 (平瀬介館)       | 軟体動物<br>Mollusca | ノボリガイ                            | <i>Monilea smithi</i>                    |
| 2630             |                                    | No.12 (平瀬介館)       | 軟体動物<br>Mollusca | エゾチグサ                            | <i>Cantharidus jessoensis</i>            |
| 2631             |                                    | No.7 (平瀬介館)        | 軟体動物<br>Mollusca | シロナツモモ                           | <i>Clanculus gemmulifer pallidus</i>     |
| 2632             |                                    | No.6 (平瀬介館)        | 軟体動物<br>Mollusca | —                                | <i>Clanculus atropurpureus</i>           |
| 2633             |                                    | No.17 (平瀬介館)       | 軟体動物<br>Mollusca | キサゴモドキ                           | <i>Ethalia guamensis selenomphala</i>    |
| 2634             |                                    | No.30 (平瀬介館)       | 軟体動物<br>Mollusca | ハリエビスガイ                          | <i>Lischkeia alwiniae</i>                |
| 2636             | A144                               |                    | 軟体動物<br>Mollusca | バティラ                             | <i>Omphalius pfeifferi</i>               |
| 2637             | 3                                  |                    | 軟体動物<br>Mollusca | オオコシダカガンガラ                       | <i>Omphalius pfeifferi carpenteri</i>    |
| 2638             | 285                                |                    | 軟体動物<br>Mollusca | ムラサキウズ                           | <i>Trochus sacellus</i>                  |
| 2639             |                                    | F. No.19 (平瀬介館)    | 軟体動物<br>Mollusca | コシタカギンタカハマ                       | <i>Trochus triserriallis</i>             |
| 2640             | A142                               |                    | 軟体動物<br>Mollusca | ニシキウズガイ                          | <i>Trochus maculatus</i>                 |
| 2641             | 乙組 3?                              |                    | 軟体動物<br>Mollusca | ニシキウズガイ                          | <i>Trochus maculatus</i>                 |
| 2642             | 7                                  |                    | 軟体動物<br>Mollusca | エビスガイ                            | <i>Tristichotrochus unicus</i>           |
| 2643             | 甲組 5                               |                    | 軟体動物<br>Mollusca | コシタカガンガラ                         | <i>Omphalius rustica</i>                 |
| 2644             | A146                               |                    | 軟体動物<br>Mollusca | クロツケガイ                           | <i>Monodonta (Neomodonta) nerotoides</i> |
| 2645             | 乙組 4                               |                    | 軟体動物<br>Mollusca | イシダタミガイ                          | <i>Monodonta labio</i>                   |
| 2646             | 6                                  |                    | 軟体動物<br>Mollusca | イシダタミガイ                          | <i>Monodonta labio</i>                   |
| 2647             | A145                               |                    | 軟体動物<br>Mollusca | メクラガイ                            | <i>Pictodiloma suavis</i>                |
| 2648             | 1570                               |                    | 軟体動物<br>Mollusca | イボサンショウガイモドキ                     | <i>Euchelus panpereulus</i>              |
| 2649             | 60                                 |                    | 軟体動物<br>Mollusca | キサゴ                              | <i>Umbonium (Suchium) costatum</i>       |
| 2650             | 932                                |                    | 軟体動物<br>Mollusca | ダンベイキサゴ                          | <i>Umbonium (Suchium) giganteum</i>      |
| 2651             | 1086                               |                    | 軟体動物<br>Mollusca | ベニシリダカガイ                         | <i>Tectus (Rochia) conus</i>             |
| 2652             | 677                                |                    | 軟体動物<br>Mollusca | チグサガイ                            | <i>Cantharidus japonicus</i>             |

|  | 現在の学名<br>Present species name     | 種類<br>Form  | 個体数<br>N | 産地<br>Locality | 採集・購入情報<br>Collection / Purchase Info | コメント<br>Comment |
|--|-----------------------------------|-------------|----------|----------------|---------------------------------------|-----------------|
|  | <i>Azumamorula</i> sp.            | 乾燥<br>dried | 3        | 大隅・大島          | 平瀬介館より                                |                 |
|  | <i>Oliva carneola</i>             | 乾燥<br>dried | 2        | 大隅・大島          | 平瀬介館より                                |                 |
|  | <i>Turridrupa bijubata</i>        | 乾燥<br>dried | 2        | 大隅・大島          | 平瀬介館より                                |                 |
|  | <i>Xenuroturrus millepunctata</i> | 乾燥<br>dried | 2        | 大隅・大島          | 平瀬介館より                                |                 |
|  | <i>Morula biconica</i>            | 乾燥<br>dried | 3        | 大隅・大島          | 平瀬介館より                                |                 |
|  | <i>Euplica turturina</i>          | 乾燥<br>dried | 2        | 大隅・大島          | 平瀬介館より                                |                 |
|  | <i>Monilea smithi</i>             | 乾燥<br>dried | 2        | 長崎             | 平瀬介館より                                |                 |
|  | <i>Cantharidus jessoensis</i>     | 乾燥<br>dried | 3        | 陸前             | 平瀬介館より                                |                 |
|  | <i>Clanculus gemmulifer</i>       | 乾燥<br>dried | 2        | 紀伊             | 平瀬介館より                                |                 |
|  | <i>Clanculus samoensis</i>        | 乾燥<br>dried | 3        | 大隅・大島          | 平瀬介館より                                |                 |
|  | <i>Ethalia guamensis</i>          | 乾燥<br>dried | 2        | 長崎             | 平瀬介館より                                |                 |
|  | <i>Lischkeia alwinae</i>          | 乾燥<br>dried | 2        | 紀伊             | 平瀬介館より                                |                 |
|  | <i>Tegula pfeifferi</i>           | 乾燥<br>dried | 2        | 淡路             |                                       |                 |
|  | <i>Tegula pfeifferi</i>           | 乾燥<br>dried | 1        | 肥前             | 平瀬介館より                                |                 |
|  | <i>Trochus sacellus</i>           | 乾燥<br>dried | 1        | 喜界島            | 平瀬介館より                                |                 |
|  | <i>Tectus triserialis</i>         | 乾燥<br>dried | 1        | 琉球             | 平瀬介館より                                |                 |
|  | <i>Trochus maculatus</i>          | 乾燥<br>dried | 1        | 大島             |                                       |                 |
|  | <i>Trochus maculatus</i>          | 乾燥<br>dried | 1        | 大隅             |                                       |                 |
|  | <i>Tristichotrochus unicus</i>    | 乾燥<br>dried | 2        | 肥前             | 平瀬介館より                                |                 |
|  | <i>Tegula rustica</i>             | 乾燥<br>dried | 1        | 肥前             |                                       |                 |
|  | <i>Monodonta neritoides</i>       | 乾燥<br>dried | 3        | 淡路             |                                       |                 |
|  | <i>Monodonta labio</i>            | 乾燥<br>dried | 2        | 淡路             |                                       |                 |
|  | <i>Monodonta labio</i>            | 乾燥<br>dried | 2        | 肥前             | 平瀬介館より                                |                 |
|  | <i>Pictodiloma suavis</i>         | 乾燥<br>dried | 3        | 肥前             |                                       |                 |
|  | <i>Herpetopoma pauperculum</i>    | 乾燥<br>dried | 3        | 淡路             | 平瀬介館より                                |                 |
|  | <i>Umboonium costatum</i>         | 乾燥<br>dried | 2        | 陸前             | 平瀬介館より                                |                 |
|  | <i>Umboonium giganteum</i>        | 乾燥<br>dried | 1        | 九十九里           | 平瀬介館より                                |                 |
|  | <i>Rochia conus</i>               | 乾燥<br>dried | 1        | 大隅・大島          | 平瀬介館より                                |                 |
|  | <i>Cantharidus japonicus</i>      | 乾燥<br>dried | 3        | 肥前             | 平瀬介館より                                |                 |



| 標本番号<br>KUZ-KYB- | 三高番号<br>Third Higher<br>School No. | その他番号<br>Other No. | 門<br>Phylum      | 資料名 / 和名<br>Name (Japanese name) | 資料名 / 学名<br>Name (Scientific name)           |
|------------------|------------------------------------|--------------------|------------------|----------------------------------|--|
| 2653             | 8                                  |                    | 軟体動物<br>Mollusca | ウズイチモンジ                          | <i>Trochus sacellus rota</i>                 |
| 2654             | 17                                 |                    | 軟体動物<br>Mollusca | ギンタカハマガイ                         | <i>Tectus pyramis</i>                        |
| 2655             | A143                               |                    | 軟体動物<br>Mollusca | クマノコガイ                           | <i>Chlorostoma xanthostigma</i>              |
| 2656             | 2                                  |                    | 軟体動物<br>Mollusca | コシタカガンガラ                         | <i>Omphalius rustica</i>                     |
| 2657             |                                    | No.20 (平瀬介館)       | 軟体動物<br>Mollusca | クロマキアゲエビスガイ                      | <i>Clanculus (Mesoclunclus) microdon</i>     |
| 2658             |                                    | No.27 (平瀬介館)       | 軟体動物<br>Mollusca | マキアゲエビス                          | <i>Yurcica coreensis</i>                     |
| 2659             |                                    | No.18? (平瀬介館)      | 軟体動物<br>Mollusca | ヒメクボガイ                           | <i>Omphalius nigerrimus</i>                  |
| 2660             |                                    | No.24 (平瀬介館)       | 軟体動物<br>Mollusca | クボガイ                             | <i>Chlorostoma argyrostoma lischkei</i>      |
| 2661             |                                    | No.22 (平瀬介館)       | 軟体動物<br>Mollusca | メクラガイ                            | <i>Pictodiloma suaris</i>                    |
| 2662             |                                    | No.18? (平瀬介館)      | 軟体動物<br>Mollusca | ニシキウズガイ                          | <i>Trochus maculatus</i>                     |
| 2663             |                                    | No.31 (平瀬介館)       | 軟体動物<br>Mollusca | サンショウガイモドキ                       | <i>Euchelus lischkei</i>                     |
| 2664             |                                    | No.25 (平瀬介館)       | 軟体動物<br>Mollusca | キヌシタダミ                           | <i>Ethminolia Stearnsi</i>                   |
| 2665             |                                    | No.28 (平瀬介館)       | 軟体動物<br>Mollusca | ヒラコマガイ                           | <i>Tristichotrochus haliarchus</i>           |
| 2666             |                                    | No.4 (平瀬介館)        | 軟体動物<br>Mollusca | —                                | <i>Trochus maculatus verrucosa</i>           |
| 2667             |                                    | No.9 (平瀬介館)        | 軟体動物<br>Mollusca | ヘソアキクボガイ                         | <i>Chlorostoma argyrostoma turbinata</i>     |
| 2668             |                                    | No.34 (平瀬介館)       | 軟体動物<br>Mollusca | —                                | <i>Liotia hermanni</i>                       |
| 2669             | 1356                               |                    | 軟体動物<br>Mollusca | ヒメカタベガイ                          | <i>Liotinaria semiclatratula</i>             |
| 2670             |                                    | No.43 (平瀬介館)       | 軟体動物<br>Mollusca | ハナゴシヨグルマ                         | <i>Ethalislla floccata</i>                   |
| 2671             |                                    | No.41 (平瀬介館)       | 軟体動物<br>Mollusca | ハナキサゴ                            | <i>Camitia rotellina</i>                     |
| 2672             |                                    | No.24 (平瀬介館)       | 軟体動物<br>Mollusca | —                                | <i>Monilea (Rossiteria) nucleus</i>          |
| 2673             |                                    | No.16 (平瀬介館)       | 軟体動物<br>Mollusca | クサイロイシダタミ                        | <i>Monodonta australis</i>                   |
| 2674             |                                    | No.17 (平瀬介館)       | 軟体動物<br>Mollusca | —                                | <i>Monodonta canalifera</i>                  |
| 2675             |                                    | No.21 (平瀬介館)       | 軟体動物<br>Mollusca | クロツケガイ                           | <i>Monodonta (Neomodonta) neritoides</i>     |
| 2676             |                                    | F. No.106 (平瀬介館)   | 軟体動物<br>Mollusca | —                                | <i>Calliostoma (Liotrochus) pulcherrimus</i> |
| 2677             |                                    | F. No.105 (平瀬介館)   | 軟体動物<br>Mollusca | ニシエビスガイ                          | <i>Tristichotrochus multiliratus</i>         |
| 2678             |                                    | No.10 (平瀬介館)       | 軟体動物<br>Mollusca | エゾクボガイ                           | <i>Tegula (Chlorostoma) rugata sublaevis</i> |
| 2679             |                                    | No.40 (平瀬介館)       | 軟体動物<br>Mollusca | イボキサゴ                            | <i>Umbonium (Suchium) moniliferum</i>        |
| 2680             |                                    | No.29 (平瀬介館)       | 軟体動物<br>Mollusca | トゲエビスガイ                          | <i>Tristichotrochus consor</i>               |
| 2681             |                                    | No.100 (平瀬介館)      | 軟体動物<br>Mollusca | ヒメタカジリ                           | <i>Trochus cumingi</i>                       |

|  | 現在の学名<br>Present species name        | 種類<br>Form  | 個体数<br>N | 産地<br>Locality | 採集・購入情報<br>Collection / Purchase Info | コメント<br>Comment |
|--|--------------------------------------|-------------|----------|----------------|---------------------------------------|-----------------|
|  | <i>Trochus rota</i>                  | 乾燥<br>dried | 2        | 肥前             | 平瀬介館より                                |                 |
|  | <i>Tectus pyramis</i>                | 乾燥<br>dried | 1        | 紀伊             |                                       |                 |
|  | <i>Tegula xanthostigma</i>           | 乾燥<br>dried | 2        | 淡路             |                                       |                 |
|  | <i>Tegula rustica</i>                | 乾燥<br>dried | 2        | 肥前             | 平瀬介館より                                |                 |
|  | <i>Clanculus microdon</i>            | 乾燥<br>dried | 3        | 淡路             | 平瀬介館より                                |                 |
|  | <i>Turcica monilifera</i>            | 乾燥<br>dried | 1        | 若狭             | 平瀬介館より                                |                 |
|  | <i>Tegula nigerrima</i>              | 乾燥<br>dried | 2        | 伊予             | 平瀬介館より                                |                 |
|  | <i>Tegula rugata</i>                 | 乾燥<br>dried | 2        | 伊予             | 平瀬介館より                                |                 |
|  | <i>Pictodiloma suavis</i>            | 乾燥<br>dried | 3        | 紀伊             | 平瀬介館より                                |                 |
|  | <i>Trochus maculatus</i>             | 乾燥<br>dried | 1        | 大隅・大島          | 平瀬介館より                                |                 |
|  | <i>Herpetopoma lischkei</i>          | 乾燥<br>dried | 3        | 大隅・大島          | 平瀬介館より                                |                 |
|  | <i>Sericominolia stearnsii</i>       | 乾燥<br>dried | 3        | 紀伊             | 平瀬介館より                                |                 |
|  | <i>Tristichotrochus haliarchus</i>   | 乾燥<br>dried | 2        | 紀伊             | 平瀬介館より                                |                 |
|  | <i>Trochus maculatus</i>             | 乾燥<br>dried | 2        | 紀伊             | 平瀬介館より                                |                 |
|  | <i>Tegula turbinata</i>              | 乾燥<br>dried | 2        | 伊予             | 平瀬介館より                                |                 |
|  | <i>Globarene cidaris</i>             | 乾燥<br>dried | 3        | 大隅・大島          | 平瀬介館より                                |                 |
|  | <i>Liotinaria semiclathratula</i>    | 乾燥<br>dried | 3        | 淡路             | 平瀬介館より                                |                 |
|  | <i>Ethaliella floccata</i>           | 乾燥<br>dried | 3        | 大隅・大島          | 平瀬介館より                                |                 |
|  | <i>Camitia rotellina</i>             | 乾燥<br>dried | 3        | 大隅・大島          | 平瀬介館より                                |                 |
|  | <i>Rossiteria nucleus</i>            | 乾燥<br>dried | 3        | 大隅・大島          | 平瀬介館より                                |                 |
|  | <i>Monodonta australis</i>           | 乾燥<br>dried | 3        | 小笠原島           | 平瀬介館より                                |                 |
|  | <i>Monodonta canalifera</i>          | 乾燥<br>dried | 2        | 大隅・大島          | 平瀬介館より                                |                 |
|  | <i>Monodonta neritoides</i>          | 乾燥<br>dried | 3        | 肥前             | 平瀬介館より                                |                 |
|  | <i>Prothalotia pulcherrima</i>       | 乾燥<br>dried | 3        | 大隅・大島          | 平瀬介館より                                |                 |
|  | <i>Tristichotrochus multiliratus</i> | 乾燥<br>dried | 3        | 陸前             | 平瀬介館より                                |                 |
|  | <i>Tegula rugata</i>                 | 乾燥<br>dried | 2        | 天塩             | 平瀬介館より                                |                 |
|  | <i>Umbonium moniliferum</i>          | 乾燥<br>dried | 3        | 肥前             | 平瀬介館より                                |                 |
|  | <i>Tristichotrochus aculeatus</i>    | 乾燥<br>dried | 2        | 紀伊             | 平瀬介館より                                |                 |
|  | <i>Trochus cumingii</i>              | 乾燥<br>dried | 3        | 大隅・大島          | 平瀬介館より                                |                 |

| 標本番号<br>KUZ-KYB- | 三高番号<br>Third Higher<br>School No. | その他番号<br>Other No. | 門<br>Phylum      | 資料名 / 和名<br>Name (Japanese name) | 資料名 / 学名<br>Name (Scientific name)                  |
|------------------|------------------------------------|--------------------|------------------|----------------------------------|---|
| 2682             |                                    | F. No.103 (平瀬介館)   | 軟体動物<br>Mollusca | カネコチグサ                           | <i>Cantharidus (Thalotia) yokohamensis</i>          |
| 2683             |                                    | No.23 (平瀬介館)       | 軟体動物<br>Mollusca | —                                | <i>Monilea lifuana</i>                              |
| 2684             |                                    | F. No.102 (平瀬介館)   | 軟体動物<br>Mollusca | —                                | <i>Cantharidus (Phasianotrochus) hirasei</i>        |
| 2685             |                                    | No.32 (平瀬介館)       | 軟体動物<br>Mollusca | —                                | <i>Euchelus (Hybochelus) cancellatus orientalis</i> |
| 2686             |                                    | F. No.101 (平瀬介館)   | 軟体動物<br>Mollusca | —                                | <i>Tegula (Chlorostoma) collocula</i>               |
| 2687             |                                    | No.15 (平瀬介館)       | 軟体動物<br>Mollusca | —                                | <i>Clanculus hizenensis</i>                         |
| 2688             |                                    | No.19 (平瀬介館)       | 軟体動物<br>Mollusca | ナツモモガイ                           | <i>Clanculus margaritarius</i>                      |
| 2689             |                                    | No.14 (平瀬介館)       | 軟体動物<br>Mollusca | ウスイロナツモモ                         | <i>Clanculus clanguloides</i>                       |
| 2690             |                                    | F. No.107 (平瀬介館)   | 軟体動物<br>Mollusca | リュウキュウカタベ                        | <i>Angaria laciniata</i>                            |
| 2691             |                                    | No.D36 (平瀬介館)      | 軟体動物<br>Mollusca | カンギクガイ                           | <i>Lunella granulata</i>                            |
| 2692             | 5                                  |                    | 軟体動物<br>Mollusca | スガイ                              | <i>Lunella coronata</i>                             |
| 2693             | A148                               |                    | 軟体動物<br>Mollusca | リンボウガイ                           | <i>Guildfordia triumphans</i>                       |
| 2694             | 694                                |                    | 軟体動物<br>Mollusca | サンショウガイ                          | <i>Homalopoma nocturnum</i>                         |
| 2695             |                                    | No.C36 (平瀬介館)      | 軟体動物<br>Mollusca | チョウセンサザエ                         | <i>Marmarostoma argyrostomum</i>                    |
| 2696             |                                    | No.19 (平瀬介館)       | 軟体動物<br>Mollusca | マルサザエ                            | <i>Turbo (Marmarostoma) setosus</i>                 |
| 2697             |                                    |                    | 軟体動物<br>Mollusca | サザエ                              | <i>Batillus cornutus</i>                            |
| 2698             | A147                               |                    | 軟体動物<br>Mollusca | サザエ                              | <i>Batillus cornutus</i>                            |
| 2699             |                                    | No.39 (平瀬介館)       | 軟体動物<br>Mollusca | ハリサザエ                            | <i>Galeoastrea (Harisazaea) modesta</i>             |
| 2700             |                                    | No.35 (平瀬介館)       | 軟体動物<br>Mollusca | リコウテンサザエ                         | <i>Turbo petholatus</i>                             |
| 2701             | 乙組 5                               |                    | 軟体動物<br>Mollusca | スガイ                              | <i>Lunella coronata</i>                             |
| 2702             | 271                                |                    | 軟体動物<br>Mollusca | コシタカサザエ                          | <i>Marmarostoma stenogyrum</i>                      |
| 2703             |                                    | No.38 (平瀬介館)       | 軟体動物<br>Mollusca | エゾサンショウガイ                        | <i>Homalopoma amussitatum</i>                       |
| 2704             |                                    | No.39 (平瀬介館)       | 軟体動物<br>Mollusca | ヤマザンショウガイ                        | <i>Homalopoma nocturnum</i>                         |
| 2705             |                                    | No.8 (平瀬介館)        | 軟体動物<br>Mollusca | カサガイ                             | <i>Cellana nigrisquamata</i>                        |
| 2706             |                                    | No.7 (平瀬介館)        | 軟体動物<br>Mollusca | ベッコウガサガイ                         | <i>Cellana grata</i>                                |
| 2707             |                                    | No.6 (平瀬介館)        | 軟体動物<br>Mollusca | ツタノハガイ                           | <i>Penepatella stellaeformis</i>                    |
| 2708             | A168                               |                    | 軟体動物<br>Mollusca | アミガサガイ                           | <i>Cellana stearnsii</i>                            |
| 2709             | A170                               |                    | 軟体動物<br>Mollusca | ツタノハガイ                           | <i>Penepatella stellaeformis</i>                    |
| 2710             | 25                                 |                    | 軟体動物<br>Mollusca | ヨメガカサガイ                          | <i>Cellana toreuma</i>                              |

|  | 現在の学名<br>Present species name     | 種類<br>Form  | 個体数<br>N | 産地<br>Locality | 採集・購入情報<br>Collection / Purchase Info | コメント<br>Comment |
|--|-----------------------------------|-------------|----------|----------------|---------------------------------------|-----------------|
|  | <i>Kanekotrochus infuscatus</i>   | 乾燥<br>dried | 3        | 長崎             | 平瀬介館より                                |                 |
|  | <i>Sericominolia vernicosa</i>    | 乾燥<br>dried | 3        | 大隅・大島          | 平瀬介館より                                |                 |
|  | <i>Cantharidus hirasei</i>        | 乾燥<br>dried | 3        | 淡路             | 平瀬介館より                                |                 |
|  | <i>Hybochelus cancellatus</i>     | 乾燥<br>dried | 2        | 大隅・大島          | 平瀬介館より                                |                 |
|  | <i>Tegula collucula</i>           | 乾燥<br>dried | 2        | 日高             | 平瀬介館より                                | 産地名不詳           |
|  | <i>Clanculus bronni</i>           | 乾燥<br>dried | 3        | 土佐             | 平瀬介館より                                |                 |
|  | <i>Clanculus margaritarius</i>    | 乾燥<br>dried | 2        | 紀伊             | 平瀬介館より                                |                 |
|  | <i>Clanculus clanguloides</i>     | 乾燥<br>dried | 3        | 大隅・大島          | 平瀬介館より                                |                 |
|  | <i>Angaria delphinus</i>          | 乾燥<br>dried | 1        | 大隅・大島          | 平瀬介館より                                |                 |
|  | <i>Lunella coronata</i>           | 乾燥<br>dried | 2        | 琉球             | 平瀬介館より                                |                 |
|  | <i>Lunella coronata</i>           | 乾燥<br>dried | 2        | 肥前             | 平瀬介館より                                |                 |
|  | <i>Guildfordia triumphans</i>     | 乾燥<br>dried | 2        | 紀伊             |                                       |                 |
|  | <i>Gigahomalopoma sangarense</i>  | 乾燥<br>dried | 4        | 常陸             | 平瀬介館より                                |                 |
|  | <i>Turbo argyrostomus</i>         | 乾燥<br>dried | 1        | 大隅・大島          | 平瀬介館より                                |                 |
|  | <i>Turbo setosus</i>              | 乾燥<br>dried | 1        | 小笠原島           | 平瀬介館より                                |                 |
|  | <i>Turbo sazae</i>                | 乾燥<br>dried | 2        | 相模・三崎          | 1899/8 穴戸一郎採集                         |                 |
|  | <i>Turbo sazae</i>                | 乾燥<br>dried | 1        | 淡路             |                                       |                 |
|  | <i>Bolma modesta</i>              | 乾燥<br>dried | 1        | 安房             | 平瀬介館より                                |                 |
|  | <i>Turbo petholatus</i>           | 乾燥<br>dried | 1        | 大隅・大島          | 平瀬介館より                                |                 |
|  | <i>Lunella coronata</i>           | 乾燥<br>dried | 2        | 淡路             |                                       |                 |
|  | <i>Turbo stenogyrus</i>           | 乾燥<br>dried | 2        | 琉球             | 平瀬介館より                                |                 |
|  | <i>Gigahomalopoma amussitatum</i> | 乾燥<br>dried | 1        | 天塩             | 平瀬介館より                                |                 |
|  | <i>Gigahomalopoma nocturnum</i>   | 乾燥<br>dried | 3        | 陸前             | 平瀬介館より                                |                 |
|  | <i>Cellana mazatlanica</i>        | 乾燥<br>dried | 2        | 小笠原島           | 平瀬介館より                                |                 |
|  | <i>Cellana grata</i>              | 乾燥<br>dried | 2        | 淡路             | 平瀬介館より                                |                 |
|  | <i>Scutellastra flexuosa</i>      | 乾燥<br>dried | 2        | 喜界島            | 平瀬介館より                                |                 |
|  | <i>Cellana grata</i>              | 乾燥<br>dried | 1        | 悪石島            |                                       |                 |
|  | <i>Scutellastra flexuosa</i>      | 乾燥<br>dried | 2        | 肥前             |                                       |                 |
|  | <i>Cellana toreuma</i>            | 乾燥<br>dried | 2        | 淡路             | 平瀬介館より                                |                 |

| 標本番号<br>KUZ-KYB- | 三高番号<br>Third Higher<br>School No. | その他番号<br>Other No. | 門<br>Phylum      | 資料名 / 和名<br>Name (Japanese name) | 資料名 / 学名<br>Name (Scientific name)                |
|------------------|------------------------------------|--------------------|------------------|----------------------------------|---|
| 2711             | 760                                |                    | 軟体動物<br>Mollusca | マツバガイ                            | <i>Cellana nigrolineata</i>                       |
| 2712             | 乙組 2                               |                    | 軟体動物<br>Mollusca | ヨメガカサガイ                          | <i>Cellana toreuma</i>                            |
| 2713             |                                    | No.8 (平瀬介館)        | 軟体動物<br>Mollusca | オオベッコウガサ<br>(トラフザラ)              | <i>Cellana testudinaria</i>                       |
| 2714             |                                    | No.9 (平瀬介館)        | 軟体動物<br>Mollusca | キクノハガイモドキ                        | <i>Cellana enneagona</i>                          |
| 2715             |                                    | No.7 (平瀬介館)        | 軟体動物<br>Mollusca | オオツタノハ                           | <i>Penepatella optima</i>                         |
| 2716             | A166                               |                    | 軟体動物<br>Mollusca | シロガイ                             | <i>Collisella pelta</i>                           |
| 2717             | 759                                |                    | 軟体動物<br>Mollusca | コウダカアオガイ                         | <i>Notoacmea concinna</i>                         |
| 2718             |                                    | F. No.96 (平瀬介館)    | 軟体動物<br>Mollusca | ヒメコザラガイ                          | <i>Patelloida (Chizacmea) pygmaea</i>             |
| 2719             | A165                               |                    | 軟体動物<br>Mollusca | ユキノカサガイ                          | <i>Acmaea (Niveotectuna) pallida</i>              |
| 2720             | 乙組 1                               |                    | 軟体動物<br>Mollusca | ウシノアシガイ                          | <i>Patelloda (Collisellina) saccharina</i>        |
| 2721             |                                    | No.4 (平瀬介館)        | 軟体動物<br>Mollusca | アオガイ                             | <i>Notoacmea schrenckii</i>                       |
| 2722             |                                    | No.1 (平瀬介館)        | 軟体動物<br>Mollusca | リュウキュウアオガイ                       | <i>Patelloida (Chiazacmea) striata</i>            |
| 2723             |                                    | No.5 (平瀬介館)        | 軟体動物<br>Mollusca | ツボミ                              | <i>Patelloida (Chizacmea) pygmaea lampanicola</i> |
| 2724             | 26                                 |                    | 軟体動物<br>Mollusca | ウシノアシガイ                          | <i>Patelloida (Cpllisellina) saccharina</i>       |
| 2725             |                                    | No.5 (平瀬介館)        | 軟体動物<br>Mollusca | シロガイ                             | <i>Collisella pelta</i>                           |
| 2726             |                                    | F. No.94 (平瀬介館)    | 軟体動物<br>Mollusca | ベッコウシロガイ                         | <i>Collisella emydia</i>                          |
| 2727             | A167                               |                    | 軟体動物<br>Mollusca | シボリガイ                            | <i>Patelloida (Chizacmea) pygmaea signata</i>     |
| 2728             |                                    | No.95 (平瀬介館)       | 軟体動物<br>Mollusca | コガモガイ                            | <i>Collisella (Conoidacmea) heroldi</i>           |
| 2729             |                                    | No.3 (平瀬介館)        | 軟体動物<br>Mollusca | カモガイ                             | <i>Collisella dorsuasa</i>                        |
| 2730             |                                    | No.6 (平瀬介館)        | 軟体動物<br>Mollusca | コガモガサ                            | <i>Collisella (Conoidacmea) heroldi luchuana</i>  |
| 2731             |                                    | No.12 (平瀬介館)       | 軟体動物<br>Mollusca | ヒラスカシガイ                          | <i>Macroschisma dilatata</i>                      |
| 2732             | 27                                 |                    | 軟体動物<br>Mollusca | オトメガサガイ                          | <i>Scutus (Aviscutus) sinensis</i>                |
| 2733             |                                    | F. No.97 (平瀬介館)    | 軟体動物<br>Mollusca | スカシガイ                            | <i>Macroschisma sinensis</i>                      |
| 2734             |                                    | No.13 (平瀬介館)       | 軟体動物<br>Mollusca | クズヤガイ                            | <i>Diodora (Austroglyphis) sieboldii</i>          |
| 2735             | A160                               |                    | 軟体動物<br>Mollusca | クズヤガイ                            | <i>Diodora (Austroglyphis) sieboldii</i>          |
| 2736             | 73                                 |                    | 軟体動物<br>Mollusca | サルアワビガイ                          | <i>Tugalina gigas</i>                             |
| 2737             |                                    | No.15 (平瀬介館)       | 軟体動物<br>Mollusca | ミヤコドリガイ                          | <i>Cinnalepeta pulchella</i>                      |
| 2738             |                                    | F. No.98 (平瀬介館)    | 軟体動物<br>Mollusca | ユキスズメガイ                          | <i>Phenacolepas crenulatus</i>                    |
| 2739             |                                    | No.42 (平瀬介館)       | 軟体動物<br>Mollusca | ベニバイ                             | <i>Hilola megastoma</i>                           |

|  | 現在の学名<br>Present species name    | 種類<br>Form  | 個体数<br>N | 産地<br>Locality | 採集・購入情報<br>Collection / Purchase Info | コメント<br>Comment |
|--|----------------------------------|-------------|----------|----------------|---------------------------------------|-----------------|
|  | <i>Cellana nigrolineata</i>      | 乾燥<br>dried | 2        | 淡路             | 平瀬介館より                                |                 |
|  | <i>Cellana toreuma</i>           | 乾燥<br>dried | 1        | 肥前             |                                       |                 |
|  | <i>Cellana testudinaria</i>      | 乾燥<br>dried | 1        | 琉球             | 平瀬介館より                                |                 |
|  | <i>Cellana enneagona</i>         | 乾燥<br>dried | 3        | 小笠原            | 平瀬介館より                                |                 |
|  | <i>Scutellastra optima</i>       | 乾燥<br>dried | 2        | 大隅             | 平瀬介館より                                |                 |
|  | <i>Lottia cassis</i>             | 乾燥<br>dried | 2        | 千島             |                                       |                 |
|  | <i>Nipponacmea concinna</i>      | 乾燥<br>dried | 2        | 肥前             | 平瀬介館より                                |                 |
|  | <i>Patelloida heroldi</i>        | 乾燥<br>dried | 4        | 淡路             | 平瀬介館より                                |                 |
|  | <i>Niveotectura pallida</i>      | 乾燥<br>dried | 4        | 陸前             |                                       |                 |
|  | <i>Patelloida saccharina</i>     | 乾燥<br>dried | 2        | 淡路             |                                       |                 |
|  | <i>Nipponacmea schrenckii</i>    | 乾燥<br>dried | 3        | 淡路             | 平瀬介館より                                |                 |
|  | <i>Patelloida striata</i>        | 乾燥<br>dried | 3        | 大隅・大島          | 平瀬介館より                                |                 |
|  | <i>Patelloida conulus</i>        | 乾燥<br>dried | 4        | 伊予             | 平瀬介館より                                |                 |
|  | <i>Patelloida saccharina</i>     | 乾燥<br>dried | 2        | 肥前             | 平瀬介館より                                |                 |
|  | <i>Lottia cassis</i>             | 乾燥<br>dried | 2        | 千島             | 平瀬介館より                                |                 |
|  | <i>Lottia emydia</i>             | 乾燥<br>dried | 3        | 千島             | 平瀬介館より                                |                 |
|  | <i>Patelloida pygmaea</i>        | 乾燥<br>dried | 4        | 備中             |                                       |                 |
|  | <i>Lottia kogamogai</i>          | 乾燥<br>dried | 3        | 伊予             | 平瀬介館より                                |                 |
|  | <i>Lottia dorsuosa</i>           | 乾燥<br>dried | 3        | 肥前             | 平瀬介館より                                |                 |
|  | <i>Lottia luchuana</i>           | 乾燥<br>dried | 3        | 琉球             | 平瀬介館より                                |                 |
|  | <i>Macroschisma dilatatum</i>    | 乾燥<br>dried | 3        | 常陸             | 平瀬介館より                                |                 |
|  | <i>Scutus sinensis</i>           | 乾燥<br>dried | 2        | 肥前             | 平瀬介館より                                |                 |
|  | <i>Macroschisma sinense</i>      | 乾燥<br>dried | 3        | 常陸             | 平瀬介館より                                |                 |
|  | <i>Diodora sieboldii</i>         | 乾燥<br>dried | 3        | 安房             | 平瀬介館より                                |                 |
|  | <i>Diodora sieboldii</i>         | 乾燥<br>dried | 2        | 肥前             |                                       |                 |
|  | <i>Tugalina gigas</i>            | 乾燥<br>dried | 1        | 陸前             | 平瀬介館より                                |                 |
|  | <i>Plesiothyreus cinnamomeus</i> | 乾燥<br>dried | 3        | 伊予             | 平瀬介館より                                |                 |
|  | <i>Plesiothyreus cytherae</i>    | 乾燥<br>dried | 3        | 大島             | 平瀬介館より                                |                 |
|  | <i>Hilota variabilis</i>         | 乾燥<br>dried | 4        | 淡路             | 平瀬介館より                                |                 |

| 標本番号<br>KUZ-KYB- | 三高番号<br>Third Higher<br>School No. | その他番号<br>Other No. | 門<br>Phylum      | 資料名 / 和名<br>Name (Japanese name) | 資料名 / 学名<br>Name (Scientific name)       |
|------------------|------------------------------------|--------------------|------------------|----------------------------------|--|
| 2740             | 905                                |                    | 軟体動物<br>Mollusca | サラサバイ                            | <i>Phasianella solida</i>                |
| 2741             |                                    | No.42 (平瀬介館)       | 軟体動物<br>Mollusca | アマガイモドキ                          | <i>Netritopsis radula</i>                |
| 2742             | A161                               |                    | 軟体動物<br>Mollusca | スソカケガイ                           | <i>Montfortula pulchra</i>               |
| 2743             |                                    | No.13 (平瀬介館)       | 軟体動物<br>Mollusca | ヒラスソカケ                           | <i>Subenarginula (Tugulia) decussata</i> |
| 2744             |                                    | No.12 (平瀬介館)       | 軟体動物<br>Mollusca | ネジレガイ                            | <i>Subemarginula oldhamiana</i>          |
| 2745             |                                    | No.30 (平瀬介館)       | 軟体動物<br>Mollusca | アシヤガマ                            | <i>Stomatolina rubra</i>                 |
| 2746             | 440                                |                    | 軟体動物<br>Mollusca | フルヤガイ                            | <i>Stomatia phymotis</i>                 |
| 2747             | 1099                               |                    | 軟体動物<br>Mollusca | アシヤガイ                            | <i>Granata lyrata</i>                    |
| 2748             |                                    | No.29 (平瀬介館)       | 軟体動物<br>Mollusca | イロアセアシヤガイ                        | <i>Stomatolina decorata</i>              |
| 2749             |                                    | No.33 (平瀬介館)       | 軟体動物<br>Mollusca | —                                | <i>Stomatella articulata</i>             |
| 2750             |                                    | No.2 (平瀬介館)        | 軟体動物<br>Mollusca | ヒラアナゴ                            | <i>Sanhaliotis planata</i>               |
| 2751             | 乙組 2                               |                    | 軟体動物<br>Mollusca | ミミガイ                             | <i>Haliotis asinina</i>                  |
| 2752             |                                    | No.10 (平瀬介館)       | 軟体動物<br>Mollusca | エゾアワビ                            | <i>Nordotis discus hannai</i>            |
| 2753             | 453                                |                    | 軟体動物<br>Mollusca | マアナゴ                             | <i>Orinotis ovina</i>                    |
| 2754             | 858                                |                    | 軟体動物<br>Mollusca | トコブシ                             | <i>Sulculus diversicolor aquatilis</i>   |
| 2755             | 甲組 4                               |                    | 軟体動物<br>Mollusca | トコブシ                             | <i>Sulculus diversicolor aquatilis</i>   |
| 2756             | A164                               |                    | 軟体動物<br>Mollusca | イボアナゴ                            | <i>Sanhaliotis varia</i>                 |
| 2757             | A163                               |                    | 軟体動物<br>Mollusca | クロアワビ                            | <i>Nordotis discus</i>                   |
| 2758             |                                    |                    | 軟体動物<br>Mollusca | マダカアワビ                           | <i>Nordotis gigantea</i>                 |
| 2759             |                                    | No.9 (平瀬介館)        | 軟体動物<br>Mollusca | マダカアワビ                           | <i>Nordotis gigantea</i>                 |
| 2760             | A162                               |                    | 軟体動物<br>Mollusca | マダカアワビ                           | <i>Nordotis gigantea</i>                 |
| 2761             |                                    | No.37 (平瀬介館)       | 軟体動物<br>Mollusca | サザエ                              | <i>Batillus cornutus</i>                 |
| 2762             |                                    | No.31 (平瀬介館)       | 軟体動物<br>Mollusca | ヒメアワビ                            | <i>Stomatella varie</i>                  |
| 2763             |                                    | No.48 (平瀬介館)       | 軟体動物<br>Mollusca | ヒメカノコガイ                          | <i>Pictoneritina oualaniensis</i>        |
| 2764             |                                    | No.46 (平瀬介館)       | 軟体動物<br>Mollusca | シマカノコガイ                          | <i>Neritina (Vittina) turrita</i>        |
| 2765             |                                    | No.49 (平瀬介館)       | 軟体動物<br>Mollusca | カノコガイ                            | <i>Clithon sowerbianus</i>               |
| 2766             |                                    | No.50 (平瀬介館)       | 軟体動物<br>Mollusca | カバクチカノコガイ                        | <i>Neritina pulligera</i>                |
| 2767             |                                    | No.44 (平瀬介館)       | 軟体動物<br>Mollusca | キバアマガイ                           | <i>Ritena plicata</i>                    |
| 2768             | A151                               |                    | 軟体動物<br>Mollusca | アマガイ                             | <i>Heminerita japonica</i>               |

|  | 現在の学名<br>Present species name      | 種類<br>Form  | 個体数<br>N | 産地<br>Locality | 採集・購入情報<br>Collection / Purchase Info | コメント<br>Comment |
|--|------------------------------------|-------------|----------|----------------|---------------------------------------|-----------------|
|  | <i>Phasianella solida</i>          | 乾燥<br>dried | 4        | 紀伊             | 平瀬介館より                                |                 |
|  | <i>Neritopsis radula</i>           | 乾燥<br>dried | 2        | 喜界島            | 平瀬介館より                                |                 |
|  | <i>Montfortia picta</i>            | 乾燥<br>dried | 7        | 淡路             |                                       |                 |
|  | <i>Tugali decussata</i>            | 乾燥<br>dried | 3        | 淡路             | 平瀬介館より                                |                 |
|  | <i>Montfortista oldhamiana</i>     | 乾燥<br>dried | 3        | 大隅・大島          | 平瀬介館より                                |                 |
|  | <i>Stomatolina rubra</i>           | 乾燥<br>dried | 2        | 肥前             | 平瀬介館より                                |                 |
|  | <i>Stomatia phymotis</i>           | 乾燥<br>dried | 2        | 琉球             | 平瀬介館より                                |                 |
|  | <i>Granata lyrata</i>              | 乾燥<br>dried | 3        | 丹後             | 平瀬介館より                                |                 |
|  | <i>Pseudostomatella decolorata</i> | 乾燥<br>dried | 2        | 大隅・大島          | 平瀬介館より                                |                 |
|  | <i>Granata sulcifera</i>           | 乾燥<br>dried | 2        | 大隅・大島          | 平瀬介館より                                |                 |
|  | <i>Haliotis planata</i>            | 乾燥<br>dried | 2        | 琉球             | 平瀬介館より                                |                 |
|  | <i>Haliotis asinina</i>            | 乾燥<br>dried | 2        | 琉球             |                                       |                 |
|  | <i>Haliotis discus</i>             | 乾燥<br>dried | 1        | 陸前             | 平瀬介館より                                |                 |
|  | <i>Haliotis ovina</i>              | 乾燥<br>dried | 1        | 大隅・大島          | 平瀬介館より                                |                 |
|  | <i>Haliotis tuberculata</i>        | 乾燥<br>dried | 1        | 肥前             | 平瀬介館より                                |                 |
|  | <i>Haliotis tuberculata</i>        | 乾燥<br>dried | 2        | 淡路             |                                       |                 |
|  | <i>Haliotis varia</i>              | 乾燥<br>dried | 2        | 大島             |                                       |                 |
|  | <i>Haliotis discus</i>             | 乾燥<br>dried | 1        | 陸前             |                                       |                 |
|  | <i>Haliotis madaka</i>             | 乾燥<br>dried | 1        | 相模・三崎          | 1905/8 穴戸採集                           |                 |
|  | <i>Haliotis madaka</i>             | 乾燥<br>dried | 1        | 伊勢             | 平瀬介館より                                |                 |
|  | <i>Haliotis madaka</i>             | 乾燥<br>dried | 2        | 淡路             |                                       |                 |
|  | <i>Turbo sazae</i>                 | 乾燥<br>dried | 1        | 相模             | 平瀬介館より                                |                 |
|  | <i>Stomatella impertusa</i>        | 乾燥<br>dried | 2        | 肥前             | 平瀬介館より                                |                 |
|  | <i>Clithon oualaniense</i>         | 乾燥<br>dried | 3        | 琉球             | 平瀬介館より                                |                 |
|  | <i>Vittina turrita</i>             | 乾燥<br>dried | 3        | 大隅・大島          | 平瀬介館より                                |                 |
|  | <i>Clithon faba</i>                | 乾燥<br>dried | 3        | 琉球             | 平瀬介館より                                |                 |
|  | <i>Neritina pulligera</i>          | 乾燥<br>dried | 4        | 琉球             | 平瀬介館より                                |                 |
|  | <i>Nerita plicata</i>              | 乾燥<br>dried | 2        | 琉球             | 平瀬介館より                                |                 |
|  | <i>Nerita japonica</i>             | 乾燥<br>dried | 3        | 肥前             |                                       |                 |



| 標本番号<br>KUZ-KYB- | 三高番号<br>Third Higher<br>School No. | その他番号<br>Other No. | 門<br>Phylum      | 資料名 / 和名<br>Name (Japanese name) | 資料名 / 学名<br>Name (Scientific name)            |
|------------------|------------------------------------|--------------------|------------------|----------------------------------|---|
| 2769             | 甲組 8                               |                    | 軟体動物<br>Mollusca | アマガイ                             | <i>Heminerita japonica</i>                    |
| 2770             | 669                                |                    | 軟体動物<br>Mollusca | ニシキアマオブネガイ                       | <i>Amphinerita polita</i>                     |
| 2771             |                                    | No.43 (平瀬介館)       | 軟体動物<br>Mollusca | アマオブネガイ                          | <i>Theliostyla albicilla</i>                  |
| 2772             |                                    |                    | 軟体動物<br>Mollusca | アマオブネガイ                          | <i>Theliostyla albicilla</i>                  |
| 2773             | 1576                               |                    | 軟体動物<br>Mollusca | ヒロクチカノコガイ                        | <i>Dosita violacea</i>                        |
| 2774             | 167                                |                    | 軟体動物<br>Mollusca | イシマキガイ                           | <i>Clithon retropicus</i>                     |
| 2775             |                                    | No.45 (平瀬介館)       | 軟体動物<br>Mollusca | マルアマオブネ                          | <i>Nerita chamaeleon</i>                      |
| 2776             |                                    | No.153, 51 (平瀬介館)  | 軟体動物<br>Mollusca | クサイロカノコ                          | <i>Smaragdia (Smaragdista) Ragiana puella</i> |
| 2777             |                                    | F. No.118 (平瀬介館)   | 軟体動物<br>Mollusca | イガカノコ                            | <i>Clithon brevispina</i>                     |
| 2778             |                                    | No.52 (平瀬介館)       | 軟体動物<br>Mollusca | フネアマガイ                           | <i>Septaria porcellana</i>                    |
| 2779             |                                    | No.C44 (平瀬介館)      | 軟体動物<br>Mollusca | —                                | <i>Nerita laevilirata</i>                     |
| 2780             |                                    | F. No.115 (平瀬介館)   | 軟体動物<br>Mollusca | —                                | <i>Nerita (Pila) funiculata</i>               |
| 2781             | 156                                |                    | 軟体動物<br>Mollusca | イシダミアマガイ                         | <i>Ritena helicinoides laevilabris</i>        |
| 2782             |                                    | F. No.113 (平瀬介館)   | 軟体動物<br>Mollusca | —                                | <i>Nerita (Peloronta) yoedi</i>               |
| 2783             |                                    | F. No.117 (平瀬介館)   | 軟体動物<br>Mollusca | —                                | <i>Neritina (Clithon) faba</i>                |
| 2784             |                                    | No.46 (平瀬介館)       | 軟体動物<br>Mollusca | フトスジアマガイ                         | <i>Nerita (Ritena) Costata</i>                |
| 2785             |                                    | No.47 (平瀬介館)       | 軟体動物<br>Mollusca | —                                | <i>Nerita (Odontostoma) insculpta</i>         |
| 2786             |                                    | F. No.116 (平瀬介館)   | 軟体動物<br>Mollusca | —                                | <i>Neritina lumbea Recluz</i>                 |
| 2787             | A150                               |                    | 軟体動物<br>Mollusca | アラスジアマガイ                         | <i>Retina undata</i>                          |
| 2788             |                                    | F. No.114 (平瀬介館)   | 軟体動物<br>Mollusca | —                                | <i>Nerita (Pila) proxima</i>                  |
| 2789             |                                    | No.53 (平瀬介館)       | 軟体動物<br>Mollusca | ウゼンヤマキサゴ                         | <i>Helicina japonica uzensis</i>              |
| 2790             |                                    | F. No.123 (平瀬介館)   | 軟体動物<br>Mollusca | —                                | <i>Helicina Osumiensis</i>                    |
| 2791             |                                    | F. No.121 (平瀬介館)   | 軟体動物<br>Mollusca | —                                | <i>Helicina ogasawarana rex</i>               |
| 2792             |                                    | No.47 (平瀬介館)       | 軟体動物<br>Mollusca | ハコダテヤマキサゴ                        | <i>Hemipoma hakodadiense</i>                  |
| 2793             |                                    | No.54 (平瀬介館)       | 軟体動物<br>Mollusca | —                                | <i>Helicina hirasei</i>                       |
| 2794             |                                    | No.55 (平瀬介館)       | 軟体動物<br>Mollusca | ヨシワラヤマキサゴ                        | <i>Helicina yoshiwarana</i>                   |
| 2795             |                                    | F. No.122 (平瀬介館)   | 軟体動物<br>Mollusca | ヤエヤマヤマキサゴ                        | <i>Helicina yaeyamensis</i>                   |
| 2796             |                                    | F. No.120 (平瀬介館)   | 軟体動物<br>Mollusca | オガサワラヤマキサゴ                       | <i>Holicina ogasawarana</i>                   |
| 2797             |                                    | No.119 (平瀬介館)      | 軟体動物<br>Mollusca | —                                | <i>Helicina capsula</i>                       |

|  | 現在の学名<br>Present species name  | 種類<br>Form  | 個体数<br>N | 産地<br>Locality | 採集・購入情報<br>Collection / Purchase Info | コメント<br>Comment |
|--|--------------------------------|-------------|----------|----------------|---------------------------------------|-----------------|
|  | <i>Nerita japonica</i>         | 乾燥<br>dried | 7        | 淡路             |                                       |                 |
|  | <i>Nerita polita</i>           | 乾燥<br>dried | 2        | 琉球             |                                       |                 |
|  | <i>Nerita albicilla</i>        | 乾燥<br>dried | 3        | 琉球             | 平瀬介館より                                |                 |
|  | <i>Nerita albicilla</i>        | 液浸<br>fluid | 2        | 薩摩・稚児ヶ崎        | 1903/8 採集                             | 産地名不詳           |
|  | <i>Neripteron</i> sp.          | 乾燥<br>dried | 3        | 阿波・津田          | 平瀬介館より                                |                 |
|  | <i>Clithon retropictum</i>     | 乾燥<br>dried | 2        | 屋久島            | 平瀬介館より                                |                 |
|  | <i>Nerita histrio</i>          | 乾燥<br>dried | 3        | 琉球             | 平瀬介館より                                |                 |
|  | <i>Smaragdia rangiana</i>      | 乾燥<br>dried | 8        | 琉球             | 平瀬介館より                                |                 |
|  | <i>Clithon corona</i>          | 乾燥<br>dried | 3        | 大隅・大島          | 平瀬介館より                                |                 |
|  | <i>Septaria porcellana</i>     | 乾燥<br>dried | 2        | 大隅・大島          | 平瀬介館より                                |                 |
|  | <i>Nerita chamaeleon</i>       | 乾燥<br>dried | 2        | 大隅・大島          | 平瀬介館より                                |                 |
|  | <i>Nerita funiculata</i>       | 乾燥<br>dried | 3        | 悪石島            | 平瀬介館より                                |                 |
|  | <i>Nerita helicinoides</i>     | 乾燥<br>dried | 3        | 八重山            | 平瀬介館より                                |                 |
|  | <i>Nerita yoldii</i>           | 乾燥<br>dried | 3        | 悪石島            | 平瀬介館より                                |                 |
|  | <i>Clithon faba</i>            | 乾燥<br>dried | 4        | 大隅・大島          | 平瀬介館より                                |                 |
|  | <i>Nerita costata</i>          | 乾燥<br>dried | 2        | 大隅・大島          | 平瀬介館より                                |                 |
|  | <i>Nerita insculpta</i>        | 乾燥<br>dried | 3        | 琉球             | 平瀬介館より                                |                 |
|  | <i>Vittina plumbea</i>         | 乾燥<br>dried | 3        | 琉球             | 平瀬介館より                                |                 |
|  | <i>Nerita undata</i>           | 乾燥<br>dried | 2        | 大隅・大島          |                                       |                 |
|  | <i>Nerita undata</i>           | 乾燥<br>dried | 3        | 琉球             | 平瀬介館より                                |                 |
|  | <i>Waldemaria japonica</i>     | 乾燥<br>dried | 3        | 羽前             | 平瀬介館より                                |                 |
|  | <i>Aphanoconia osumiense</i>   | 乾燥<br>dried | 5        | 喜界島            | 平瀬介館より                                |                 |
|  | <i>Ogasawarana rex</i>         | 乾燥<br>dried | 3        | 小笠原・父島         | 平瀬介館より                                |                 |
|  | <i>Hemipoma hakodadiense</i>   | 乾燥<br>dried | 8        | 佐渡             | 平瀬介館より                                |                 |
|  | <i>Ogasawarana hirasei</i>     | 乾燥<br>dried | 3        | 小笠原島           | 平瀬介館より                                |                 |
|  | <i>Ogasawarana yoshiwarana</i> | 乾燥<br>dried | 4        | 小笠原島           | 平瀬介館より                                |                 |
|  | <i>Aphanoconia yaeyamensis</i> | 乾燥<br>dried | 5        | 八重山島           | 平瀬介館より                                |                 |
|  | <i>Ogasawarana ogasawarana</i> | 乾燥<br>dried | 4        | 小笠原島           | 平瀬介館より                                |                 |
|  | <i>Ogasawarana capsula</i>     | 乾燥<br>dried | 3        | 小笠原島           | 平瀬介館より                                |                 |

| 標本番号<br>KUZ-KYB- | 三高番号<br>Third Higher<br>School No. | その他番号<br>Other No. | 門<br>Phylum      | 資料名 / 和名<br>Name (Japanese name) | 資料名 / 学名<br>Name (Scientific name)             |
|------------------|------------------------------------|--------------------|------------------|----------------------------------|--|
| 2798             | A159                               |                    | 軟体動物<br>Mollusca | オキナワヤマキサゴ                        | <i>Pleuropoma (Aphanoconia) verecundum</i>     |
| 2799             | 308                                |                    | 軟体動物<br>Mollusca | モミジヤマキサゴ                         | <i>Waldemaria japonica reinii</i>              |
| 2800             | 759a                               |                    | 軟体動物<br>Mollusca | ヤマキサゴ                            | <i>Waldemaria japonica</i>                     |
| 2801             | A158                               |                    | 軟体動物<br>Mollusca | —                                | <i>Helicina ogasawarana optima</i>             |
| 2802             | 809                                |                    | 軟体動物<br>Mollusca | ハタイオガサワラヤマキサゴ                    | <i>Helicina ogasawarana var. subdiscrepans</i> |
| 2803             | A156                               |                    | 軟体動物<br>Mollusca | ヌリツヤマキサゴ                         | <i>Waldemaria japonica expolita</i>            |
| 2804             | 乙組 6                               |                    | 軟体動物<br>Mollusca | ウラウズガイ                           | <i>Astralium haematragum</i>                   |
| 2805             |                                    | No.10 (平瀬介館)       | 軟体動物<br>Mollusca | トコブシ                             | <i>Sulculus diversicolor aquatilis</i>         |
| 2806             | A169                               |                    | 軟体動物<br>Mollusca | ベッコウガサガイ                         | <i>Cellana grata</i>                           |
| 2807             |                                    | No.25 (平瀬介館)       | 軟体動物<br>Mollusca | クマノコガイ                           | <i>Chlorostoma xanthistigma</i>                |
| 2808             |                                    | No.37 (平瀬介館)       | 軟体動物<br>Mollusca | オオウラウズ                           | <i>Astralium (Distellifer) rhodostoma</i>      |
| 2809             |                                    | No.48 (平瀬介館)       | 軟体動物<br>Mollusca | オオタニシ                            | <i>Cipangopaludina japonica</i>                |
| 2810             | A98                                |                    | 軟体動物<br>Mollusca | オオタニシ                            | <i>Cipangopaludina japonica</i>                |
| 2811             | A99                                |                    | 軟体動物<br>Mollusca | ナガタニシ                            | <i>Cipangopaludina (Heterogen) longispira</i>  |
| 2812             |                                    | No.57 (平瀬介館)       | 軟体動物<br>Mollusca | ナガタニシ                            | <i>Cipangopaludina (Heterogen) longispira</i>  |
| 2813             | 125                                |                    | 軟体動物<br>Mollusca | マルタニシ                            | <i>Cipangopaludina chinensis malleata</i>      |
| 2814             |                                    | No.68 (平瀬介館)       | 軟体動物<br>Mollusca | ヤマタニシ                            | <i>Cyclophorus herklotsi</i>                   |
| 2815             | 372                                |                    | 軟体動物<br>Mollusca | オキナワヤマタニシ                        | <i>Cyclophorus turgidus</i>                    |
| 2816             | 乙組 8                               |                    | 軟体動物<br>Mollusca | ヤマタニシ                            | <i>Cyclophorus herklotsi</i>                   |
| 2817             | A114                               |                    | 軟体動物<br>Mollusca | オオヤマタニシ                          | <i>Cyclophorus hirasei</i>                     |
| 2818             | A115                               |                    | 軟体動物<br>Mollusca | ミナミタイワンヤマタニシ                     | <i>Cyclophorus formosaeusis interioris</i>     |
| 2819             |                                    | No.69 (平瀬介館)       | 軟体動物<br>Mollusca | キカイヤマタニシ                         | <i>Cyclophorus kikaiensis</i>                  |
| 2820             |                                    | No.157 (平瀬介館)      | 軟体動物<br>Mollusca | キカイヤマタニシ                         | <i>Cyclophorus turgidus angulatus</i>          |
| 2821             |                                    | No.F158 (平瀬介館)     | 軟体動物<br>Mollusca | —                                | <i>Cyclophorus turgidus miyakoensis</i>        |
| 2822             | 54                                 |                    | 軟体動物<br>Mollusca | アツブタガイ                           | <i>Cyclotus (Procyclus) campanulatus</i>       |
| 2823             |                                    | No.72 (平瀬介館)       | 軟体動物<br>Mollusca | タイワンアツブタガイ                       | <i>Cyclotus (Eucyclotus) taivanus</i>          |
| 2824             |                                    | No.161 (平瀬介館)      | 軟体動物<br>Mollusca | コウシュンアツブタガイ                      | <i>Cyclotus taivanus koshunensis</i>           |
| 2825             |                                    | F. No.164 (平瀬介館)   | 軟体動物<br>Mollusca | —                                | <i>Cyclotus minutus</i>                        |
| 2826             |                                    | F. No.163 (平瀬介館)   | 軟体動物<br>Mollusca | サイショウアツブタガイ                      | <i>Cyclotus minutus quelpartensis</i>          |

|  | 現在の学名<br>Present species name    | 種類<br>Form  | 個体数<br>N | 産地<br>Locality | 採集・購入情報<br>Collection / Purchase Info | コメント<br>Comment |
|--|----------------------------------|-------------|----------|----------------|---------------------------------------|-----------------|
|  | <i>Aphanoconia verecunda</i>     | 乾燥<br>dried | 4        | 琉球             |                                       |                 |
|  | <i>Waldemaria japonica</i>       | 乾燥<br>dried | 2        | 伊吹山            | 平瀬介館より                                |                 |
|  | <i>Waldemaria japonica</i>       | 乾燥<br>dried | 3        | 佐渡             | 平瀬介館より                                |                 |
|  | <i>Ogasawarana discrepans</i>    | 乾燥<br>dried | 4        | 小笠原・父島         | 平瀬介館より                                |                 |
|  | <i>Ogasawarana discrepans</i>    | 乾燥<br>dried | 3        | 小笠原・父島         |                                       |                 |
|  | <i>Waldemaria japonica</i>       | 乾燥<br>dried | 3        | 阿波             |                                       |                 |
|  | <i>Astralium haematragum</i>     | 乾燥<br>dried | 1        | 相模             |                                       |                 |
|  | <i>Haliotis tuberculata</i>      | 乾燥<br>dried | 2        | 肥前             | 平瀬介館より                                |                 |
|  | <i>Cellana grata</i>             | 乾燥<br>dried | 2        | 淡路             |                                       |                 |
|  | <i>Tegula xanthostigma</i>       | 乾燥<br>dried | 2        | 淡路             | 平瀬介館より                                |                 |
|  | <i>Astralium rhodostomum</i>     | 乾燥<br>dried | 2        | 大隅・大島          | 平瀬介館より                                |                 |
|  | <i>Heterogen japonica</i>        | 乾燥<br>dried | 2        | 羽前             | 平瀬介館より                                |                 |
|  | <i>Heterogen japonica</i>        | 乾燥<br>dried | 2        | 伊勢             |                                       |                 |
|  | <i>Heterogen longispira</i>      | 乾燥<br>dried | 2        | 琵琶湖            |                                       |                 |
|  | <i>Heterogen longispira</i>      | 乾燥<br>dried | 2        | 琵琶湖            | 平瀬介館より                                |                 |
|  | <i>Cipangopaludina cf. laeta</i> | 乾燥<br>dried | 2        | 琉球             | 平瀬介館より                                |                 |
|  | <i>Cyclophorus herklotsi</i>     | 乾燥<br>dried | 3        | 京都             | 平瀬介館より                                |                 |
|  | <i>Cyclophorus turgidus</i>      | 乾燥<br>dried | 3        | 琉球             | 平瀬介館より                                |                 |
|  | <i>Cyclophorus herklotsi</i>     | 乾燥<br>dried | 5        | 京都             |                                       |                 |
|  | <i>Cyclophorus hirasei</i>       | 乾燥<br>dried | 2        | 大島             |                                       |                 |
|  | <i>Cyclophorus moellendorffi</i> | 乾燥<br>dried | 2        | 台湾・恒春          |                                       |                 |
|  | <i>Cyclophorus kikaiensis</i>    | 乾燥<br>dried | 3        | 喜界島            | 平瀬介館より                                |                 |
|  | <i>Cyclophorus turgidus</i>      | 乾燥<br>dried | 2        | 琉球             | 平瀬介館より                                |                 |
|  | <i>Cyclophorus turgidus</i>      | 乾燥<br>dried | 3        | 宮古島            | 平瀬介館より                                |                 |
|  | <i>Cyclotus campanulatus</i>     | 乾燥<br>dried | 3        | 淡路             | 平瀬介館より                                |                 |
|  | <i>Cyclotus taivanus</i>         | 乾燥<br>dried | 2        | 台湾             | 平瀬介館より                                |                 |
|  | <i>Cyclotus taivanus</i>         | 乾燥<br>dried | 2        | 恒春             | 平瀬介館より                                |                 |
|  | <i>Platyrhaphé hirasei</i>       | 乾燥<br>dried | 3        | 與那国島           | 平瀬介館より                                |                 |
|  | <i>Platyrhaphé minuta</i>        | 乾燥<br>dried | 3        | 濟州島            | 平瀬介館より                                |                 |

| 標本番号<br>KUZ-KYB- | 三高番号<br>Third Higher<br>School No. | その他番号<br>Other No. | 門<br>Phylum      | 資料名 / 和名<br>Name (Japanese name) | 資料名 / 学名<br>Name (Scientific name)       |
|------------------|------------------------------------|--------------------|------------------|----------------------------------|--|
| 2827             | A116                               |                    | 軟体動物<br>Mollusca | ヒラセアツブタガイ                        | <i>Platyrhaphé hirasei</i>               |
| 2828             |                                    | F. No.162 (平瀬介館)   | 軟体動物<br>Mollusca | —                                | <i>Cyclotus (Platyraphe) minutus</i>     |
| 2829             |                                    | No.73 (平瀬介館)       | 軟体動物<br>Mollusca | ヒラセアツブタガイ                        | <i>Platyrhaphé hirasei</i>               |
| 2830             | A117                               |                    | 軟体動物<br>Mollusca | —                                | <i>Cyclotus taivanus</i>                 |
| 2831             | 51                                 |                    | 軟体動物<br>Mollusca | アズキガイ                            | <i>Pupinella (Pupinopsis) rufa</i>       |
| 2832             |                                    | No.62 (平瀬介館)       | 軟体動物<br>Mollusca | フナトアズキガイ                         | <i>Pupinella (Pupinopsis) funatoi</i>    |
| 2833             | A123                               |                    | 軟体動物<br>Mollusca | オオシマアズキガイ                        | <i>Pupinella oshimae</i>                 |
| 2834             |                                    | No.63 (平瀬介館)       | 軟体動物<br>Mollusca | タイワンアズキガイ                        | <i>Pupinella swinhoei</i>                |
| 2835             | A122                               |                    | 軟体動物<br>Mollusca | フナトアズキガイ                         | <i>Pupinella (Pupinopsis) funatoi</i>    |
| 2836             |                                    | No.75 (平瀬介館)       | 軟体動物<br>Mollusca | クロタマキビ                           | <i>Neritrema sitkana kurila</i>          |
| 2837             |                                    | No.76 (平瀬介館)       | 軟体動物<br>Mollusca | アラレタマキビガイ                        | <i>Nodilittorina granularis</i>          |
| 2838             | 859                                |                    | 軟体動物<br>Mollusca | ウズラタマキビガイ                        | <i>Littoraria scabra</i>                 |
| 2839             |                                    | No.49 (平瀬介館)       | 軟体動物<br>Mollusca | エゾタマキビ                           | <i>Littorina (Ezolittorina) squalida</i> |
| 2840             | A128                               |                    | 軟体動物<br>Mollusca | エゾタマキビ                           | <i>Littorina (Ezolittorina) squalida</i> |
| 2841             | 11                                 |                    | 軟体動物<br>Mollusca | タマキビ                             | <i>Littorina brevicula</i>               |
| 2842             |                                    | No.50 (平瀬介館)       | 軟体動物<br>Mollusca | コウダカタマキビ                         | <i>Littorinopsis pintado</i>             |
| 2843             | A129                               |                    | 軟体動物<br>Mollusca | コウダカタマキビ                         | <i>Littorinopsis pintado</i>             |
| 2844             |                                    | F. No.165 (平瀬介館)   | 軟体動物<br>Mollusca | —                                | <i>Littorina miliaris</i>                |
| 2845             | 299                                |                    | 軟体動物<br>Mollusca | —                                | <i>Littorina trochoides</i>              |
| 2846             | 275                                |                    | 軟体動物<br>Mollusca | アオミオカタニシ                         | <i>Leptopoma vitreum taiwanum</i>        |
| 2847             | 412                                |                    | 軟体動物<br>Mollusca | イツマデガイ                           | <i>Blanfordia japonica</i>               |
| 2848             |                                    | F. No.178 (平瀬介館)   | 軟体動物<br>Mollusca | —                                | <i>Blanfordia formosana</i>              |
| 2849             |                                    | No.74 (平瀬介館)       | 軟体動物<br>Mollusca | コシダカミジンヤマタニシ                     | <i>Nakadaella micron ista</i>            |
| 2850             |                                    | No.88 (平瀬介館)       | 軟体動物<br>Mollusca | イツマデガイ                           | <i>Blanfordia kjaponica</i>              |
| 2851             | A109                               |                    | 軟体動物<br>Mollusca | —                                | <i>Blanfordia simplex</i>                |
| 2852             |                                    | F. No.155 (平瀬介館)   | 軟体動物<br>Mollusca | サイショウムシオイ                        | <i>Chamalycaeus kurodai</i>              |
| 2853             |                                    | No.64 (平瀬介館)       | 軟体動物<br>Mollusca | エンドウムシオイ                         | <i>Dioryx swinhoei</i>                   |
| 2854             | A119                               |                    | 軟体動物<br>Mollusca | ミヤコムシオイ                          | <i>Chamalycaeus hirasei</i>              |
| 2855             |                                    | F. No.149 (平瀬介館)   | 軟体動物<br>Mollusca | オオシマムシオイ                         | <i>Alycaeus (Chamalycaeus) oshimanus</i> |

|  | 現在の学名<br>Present species name   | 種類<br>Form  | 個体数<br>N | 産地<br>Locality | 採集・購入情報<br>Collection / Purchase Info | コメント<br>Comment |
|--|---------------------------------|-------------|----------|----------------|---------------------------------------|-----------------|
|  | <i>Platyrhappe hirasei</i>      | 乾燥<br>dried | 3        | 久米島            |                                       |                 |
|  | <i>Platyrhappe minuta</i>       | 乾燥<br>dried | 4        | 恒春             | 平瀬介館より                                |                 |
|  | <i>Platyrhappe hirasei</i>      | 乾燥<br>dried | 3        | 琉球・久米島         | 平瀬介館より                                |                 |
|  | <i>Cyclotus taivanus</i>        | 乾燥<br>dried | 2        | 台東             |                                       |                 |
|  | <i>Pupinella rufa</i>           | 乾燥<br>dried | 3        | 淡路             | 平瀬介館より                                |                 |
|  | <i>Pupinella funatoi</i>        | 乾燥<br>dried | 3        | 種子島            | 平瀬介館より                                |                 |
|  | <i>Pupinella oshima</i>         | 乾燥<br>dried | 3        | 大島             |                                       |                 |
|  | <i>Pupinella swinhoi</i>        | 乾燥<br>dried | 2        | 台湾             | 平瀬介館より                                |                 |
|  | <i>Pupinella funatoi</i>        | 乾燥<br>dried | 3        | 種子島            |                                       |                 |
|  | <i>Littorina sitkana</i>        | 乾燥<br>dried | 3        | 天塩             | 平瀬介館より                                |                 |
|  | <i>Echinolittorina radiata</i>  | 乾燥<br>dried | 3        | 淡路             | 平瀬介館より                                |                 |
|  | <i>Littoraria scabra</i>        | 乾燥<br>dried | 3        | 肥前             | 平瀬介館より                                |                 |
|  | <i>Littorina squalida</i>       | 乾燥<br>dried | 3        | 千島             | 平瀬介館より                                |                 |
|  | <i>Littorina squalida</i>       | 乾燥<br>dried | 2        | 国後島            |                                       |                 |
|  | <i>Littorina brevicula</i>      | 乾燥<br>dried | 4        | 肥前             | 平瀬介館より                                |                 |
|  | <i>Littoraria pintado</i>       | 乾燥<br>dried | 3        | 小笠原            | 平瀬介館より                                |                 |
|  | <i>Littoraria pintado</i>       | 乾燥<br>dried | 2        | 小笠原            |                                       |                 |
|  | <i>Echinolittorina radiata</i>  | 乾燥<br>dried | 4        | 小笠原            | 平瀬介館より                                |                 |
|  | <i>Echinolittorina cecillei</i> | 乾燥<br>dried | 4        | 琉球             | 平瀬介館より                                |                 |
|  | <i>Leptopoma perlucidum</i>     | 乾燥<br>dried | 2        | 琉球             | 平瀬介館より                                |                 |
|  | <i>Blanfordia japonica</i>      | 乾燥<br>dried | 4        | 渡島             | 平瀬介館より                                | 産地名不詳           |
|  | <i>Oncomelania hupensis</i>     | 乾燥<br>dried | 4        | 台湾・老濃          | 平瀬介館より                                |                 |
|  | <i>Nakadaella micron</i>        | 乾燥<br>dried | 4        | 久米島            | 平瀬介館より                                |                 |
|  | <i>Blanfordia japonica</i>      | 乾燥<br>dried | 4        | 佐渡             | 平瀬介館より                                |                 |
|  | <i>Blanfordia japonica</i>      | 乾燥<br>dried | 5        | 羽前             |                                       |                 |
|  | <i>Dicharax spiracellum</i>     | 乾燥<br>dried | 4        | 濟州島            | 平瀬介館より                                |                 |
|  | <i>Dioryx swinhoi</i>           | 乾燥<br>dried | 3        | 台湾             | 平瀬介館より                                |                 |
|  | <i>Chamalycaeus hirasei</i>     | 乾燥<br>dried | 4        | 京都             |                                       |                 |
|  | <i>Dicharax oshimanus</i>       | 乾燥<br>dried | 4        | 大隅・大島          | 平瀬介館より                                |                 |

| 標本番号<br>KUZ-KYB- | 三高番号<br>Third Higher<br>School No. | その他番号<br>Other No. | 門<br>Phylum      | 資料名 / 和名<br>Name (Japanese name) | 資料名 / 学名<br>Name (Scientific name)           |
|------------------|------------------------------------|--------------------|------------------|----------------------------------|--|
| 2856             |                                    | F. No.154 (平瀬介館)   | 軟体動物<br>Mollusca | フサンムシオイ                          | <i>Alycaeus (Metalycaeus) cyclophoroides</i> |
| 2857             |                                    | F. No.152 (平瀬介館)   | 軟体動物<br>Mollusca | —                                | <i>Alycaeus (Chamalycaeus) varius</i>        |
| 2858             |                                    | No.34 (平瀬介館)       | 軟体動物<br>Mollusca | クビマキムシオイ                         | <i>Alycaeus (Chamalycaeus) vincetus</i>      |
| 2859             |                                    | F. No.151 (平瀬介館)   | 軟体動物<br>Mollusca | トクノシマムシオイ                        | <i>Alycaeus (Metalycaeus) tokunoshimanus</i> |
| 2860             |                                    | F. No.156 (平瀬介館)   | 軟体動物<br>Mollusca | ツシマムシオイ                          | <i>Alycaeus (Metalycaeus) tsushimaensis</i>  |
| 2861             | A121                               |                    | 軟体動物<br>Mollusca | —                                | <i>Alycaeus tanegashimae</i>                 |
| 2862             | A120                               |                    | 軟体動物<br>Mollusca | ハリマムシオイ                          | <i>Alycaeus harimensis</i>                   |
| 2863             |                                    | No.87 (平瀬介館)       | 軟体動物<br>Mollusca | ヤマトクビキレガイ                        | <i>Truncatella japonica</i>                  |
| 2864             | A111                               |                    | 軟体動物<br>Mollusca | ヤマトクビキレガイ                        | <i>Truncatella japonica</i>                  |
| 2865             | 811b                               |                    | 軟体動物<br>Mollusca | クビキレガイ                           | <i>Truncatella (Tahetia) guerinii</i>        |
| 2866             | A97                                |                    | 軟体動物<br>Mollusca | —                                | <i>Planaxis zonatus</i>                      |
| 2867             |                                    | F. No.179 (平瀬介館)   | 軟体動物<br>Mollusca | ビワコミズシタダミ                        | <i>Valvata (Concinna) biwaensis</i>          |
| 2868             | A126                               |                    | 軟体動物<br>Mollusca | ヤクジマゴマガイ                         | <i>Diplommatina yakushimae</i>               |
| 2869             |                                    | F. No.173 (平瀬介館)   | 軟体動物<br>Mollusca | スズメモツボ                           | <i>Diala varia</i>                           |
| 2870             |                                    | No.84 (平瀬介館)       | 軟体動物<br>Mollusca | —                                | <i>Diala ludens</i>                          |
| 2871             |                                    | F. No.174 (平瀬介館)   | 軟体動物<br>Mollusca | シマハマツボ                           | <i>Australaba picta</i>                      |
| 2872             |                                    | No.77 (平瀬介館)       | 軟体動物<br>Mollusca | ヒメウズラタマキビ                        | <i>Littoraria intermedia</i>                 |
| 2873             |                                    | F. No.167 (平瀬介館)   | 軟体動物<br>Mollusca | ホソスジウズラタマキビ                      | <i>Littorinopsis undulata</i>                |
| 2874             |                                    | F. No.166 (平瀬介館)   | 軟体動物<br>Mollusca | —                                | <i>Melaraphe (?Littoraria) mononema</i>      |
| 2875             |                                    |                    | 軟体動物<br>Mollusca | オオタニシ                            | <i>Cipangopaludina japonica</i>              |
| 2876             |                                    | No.90 (平瀬介館)       | 軟体動物<br>Mollusca | カタヤマガイ                           | <i>Oncomelania hupensis nosophora</i>        |
| 2877             | 甲組 6                               |                    | 軟体動物<br>Mollusca | サザエ                              | <i>Batillus cornutus</i>                     |
| 2878             | 198                                |                    | 軟体動物<br>Mollusca | オオヘビガイ                           | <i>Serpulorbis (Cladopoda) imbricatus</i>    |
| 2879             |                                    | No.110 (平瀬介館)      | 軟体動物<br>Mollusca | リュウキュウヘビガイ                       | <i>Thylacodes medusae</i>                    |
| 2880             |                                    |                    | 軟体動物<br>Mollusca | ツメタガイ                            | <i>Neverita (Glossaulax) didyma</i>          |
| 2881             | 1156                               |                    | 軟体動物<br>Mollusca | アクキガイ                            | <i>Murex trosheli</i>                        |
| 2882             |                                    |                    | 軟体動物<br>Mollusca | クモガイ                             | <i>Lambis lambis</i>                         |
| 2883             |                                    |                    | 軟体動物<br>Mollusca | クンチャンケマイマイ                       | <i>Plectotropis marginata</i>                |
| 2884             |                                    |                    | 軟体動物<br>Mollusca | ヒラマキミズマイマイ                       | <i>Gyraulus chinensis</i>                    |

|  | 現在の学名<br>Present species name  | 種類<br>Form  | 個体数<br>N | 産地<br>Locality | 採集・購入情報<br>Collection / Purchase Info | コメント<br>Comment |
|--|--------------------------------|-------------|----------|----------------|---------------------------------------|-----------------|
|  | <i>Dicharax cyclophoroides</i> | 乾燥<br>dried | 3        | 釜山             | 平瀬介館より                                |                 |
|  | <i>Chamalycaeus varius</i>     | 乾燥<br>dried | 3        | 台北             | 平瀬介館より                                |                 |
|  | <i>Chamalycaeus vinctus</i>    | 乾燥<br>dried | 3        | 大隅・種子島         | 平瀬介館より                                |                 |
|  | <i>Dicharax tokunoshimanus</i> | 乾燥<br>dried | 5        | 大隅・徳ノ島         | 平瀬介館より                                |                 |
|  | <i>Dicharax tsushimanus</i>    | 乾燥<br>dried | 3        | 対馬             | 平瀬介館より                                |                 |
|  | <i>Dicharax tanegashimae</i>   | 乾燥<br>dried | 4        | 種子島            |                                       |                 |
|  | <i>Dicharax japonicus</i>      | 乾燥<br>dried | 4        | 土佐             |                                       |                 |
|  | <i>Truncatella pfeifferi</i>   | 乾燥<br>dried | 4        | 伊勢             | 平瀬介館より                                |                 |
|  | <i>Truncatella pfeifferi</i>   | 乾燥<br>dried | 5        | 伊勢             |                                       |                 |
|  | <i>Truncatella guerinii</i>    | 乾燥<br>dried | 4        | 琉球             | 平瀬介館より                                |                 |
|  | <i>Hinea fasciata</i>          | 乾燥<br>dried | 10       | 小笠原            |                                       |                 |
|  | <i>Valvata biwaensis</i>       | 乾燥<br>dried | 3        | 琵琶湖            | 平瀬介館より                                |                 |
|  | <i>Diplommatina yakushimae</i> | 乾燥<br>dried | 22       | 屋久島            |                                       |                 |
|  | <i>Diala semistriata</i>       | 乾燥<br>dried | 5        | 丹後             | 平瀬介館より                                |                 |
|  | <i>Diala albugo</i>            | 乾燥<br>dried | 3        | 小笠原            | 平瀬介館より                                |                 |
|  | <i>Alaba picta</i>             | 乾燥<br>dried | 5        | 津              | 平瀬介館より                                |                 |
|  | <i>Littoraria intermedia</i>   | 乾燥<br>dried | 3        | 台湾             | 平瀬介館より                                |                 |
|  | <i>Littoraria undulata</i>     | 乾燥<br>dried | 3        | 悪石島            | 平瀬介館より                                |                 |
|  | <i>Melaraphe mononema</i>      | 乾燥<br>dried | 4        | 肥前             | 平瀬介館より                                |                 |
|  | <i>Heterogen japonica</i>      | 乾燥<br>dried | 4        | 信濃・諏訪湖         | 1902/8 穴戸一郎採集                         |                 |
|  | <i>Oncomelania nosophora</i>   | 乾燥<br>dried | 2        | 備後             | 平瀬介館より                                |                 |
|  | <i>Turbo sazae</i>             | 乾燥<br>dried | 1        | 相模             |                                       |                 |
|  | <i>Thylacodes adamsii</i>      | 乾燥<br>dried | 1        | 肥前             | 平瀬介館より                                |                 |
|  | <i>Thylacodes trimeresurus</i> | 乾燥<br>dried | 1        | 琉球             | 平瀬介館より                                |                 |
|  | <i>Neverita didyma</i>         | 乾燥<br>dried | 2        | 相模・三浦・三崎       | 1899/8 穴戸採集                           |                 |
|  | <i>Murex troscheli</i>         | 乾燥<br>dried | 1        | 紀伊・田辺          | 平瀬介館より                                |                 |
|  | <i>Lambis lambis</i>           | 乾燥<br>dried | 1        | 琉球             |                                       |                 |
|  | <i>Aegista marginata</i>       | 乾燥<br>dried | 12       | 山東省・普集付近       | 1920 採集                               | 円神常去の害購         |
|  | <i>Gyraulus chinensis</i>      | 乾燥<br>dried | 3        | 京都市岡崎          | 1936?/10 島津製作所<br>標本部                 |                 |



| 標本番号<br>KUZ-KYB- | 三高番号<br>Third Higher<br>School No. | その他番号<br>Other No. | 門<br>Phylum             | 資料名 / 和名<br>Name (Japanese name) | 資料名 / 学名<br>Name (Scientific name) |
|------------------|------------------------------------|--------------------|-------------------------|----------------------------------|------------------------------------|
| 2885             |                                    |                    | 棘皮動物<br>Echinodermata   | トックリガンガゼモドキ                      | <i>Echinothrix calamaris</i>       |
| 2886             |                                    |                    | 棘皮動物<br>Echinodermata   | イガグリキンコ                          | <i>Ypsilothuris bitentaculata</i>  |
| 2887             |                                    |                    | 棘皮動物<br>Echinodermata   | ゾロアステル、オリエンタリス                   | <i>Zoroaster orientalis</i>        |
| 2888             |                                    |                    | 棘皮動物<br>Echinodermata   | スナイトマキ                           | <i>Ctttenodiscus crispatus</i>     |
| 2889             |                                    |                    | 軟体動物<br>Mollusca        | —                                | <i>Benthopecten</i> sp.            |
| 2890             |                                    |                    | 軟体動物<br>Mollusca        | —                                | ? <i>Schizaster</i> sp.            |
| 2891             |                                    |                    | 軟体動物<br>Mollusca        | カゴウニ                             | <i>Phormosoma bursarium</i>        |
| 2893             |                                    |                    | 刺胞動物<br>Cnidaria        | ダーリアイソギンチャク                      | ? <i>Liponema multicornis</i>      |
| 2894             |                                    |                    | 刺胞動物<br>Cnidaria        | コザラサンゴ                           | <i>Deltocyathus vaughani</i>       |
| 2895             |                                    | 46                 | 軟体動物<br>Mollusca        | マメタニシ                            | <i>Parafossarulus manchuricus</i>  |
| 2896             |                                    | 51, IX-G2          | 軟体動物<br>Mollusca        | カワニナ                             | <i>Semisulcospira bensoni</i>      |
| 2897             |                                    | 43, IX-G3          | 軟体動物<br>Mollusca        | モノアラガイ                           | <i>Radix auricularius japonica</i> |
| 2898             |                                    |                    | 軟体動物<br>Mollusca        | オオムガイ                            | <i>Nautilus pompilius</i>          |
| 2899             |                                    |                    | 軟体動物<br>Mollusca        | タコブネ                             | <i>Argonauta hians</i>             |
| 2900             |                                    |                    | 軟体動物<br>Mollusca        | アオイガイ                            | <i>Argonauta argo</i>              |
| 2901             |                                    |                    | 腕足動物<br>Brachiopoda     | ホウズキチョウチン                        | <i>Laqueus rubellus</i>            |
| 2902             |                                    |                    | 腕足動物<br>Brachiopoda     | タテスジホウズキガイ<br>(ホウズキガイ ヤエギク)      | <i>Coptothyris grayi</i>           |
| 2903             |                                    |                    | 軟体動物<br>Mollusca        | ウスカワマイマイ                         | <i>Acusta despecta</i>             |
| 2904             |                                    |                    | 軟体動物<br>Mollusca        | ナメクジ                             | <i>Incilaria bilineata</i>         |
| 2905             | 207                                | No.573             | 軟体動物<br>Mollusca        | ナメクジ                             | <i>Incilaria bilineata</i>         |
| 2906             |                                    |                    | 軟体動物<br>Mollusca        | ムカデメリベ                           | (?) <i>Melibe vexillifera</i>      |
| 2907             |                                    |                    | 軟体動物<br>Mollusca        | アメフラシ                            | <i>Aplysia (Varria) kurodai</i>    |
| 2908             |                                    |                    | 軟体動物<br>Mollusca        | アオアメフラシ                          | <i>Tethus hirasei</i>              |
| 2909             | 205                                |                    | 軟体動物<br>Mollusca        | ニシキヒザラガイ                         | <i>Aplysia (Varria) kurodai</i>    |
| 2910             |                                    |                    | 軟体動物<br>Mollusca        | ベニケムシヒザラガイ                       | <i>Cryotoplax rhodoplax</i>        |
| 2911             |                                    |                    | 軟体動物<br>Mollusca        | カワコザラ                            | <i>Ferrissia nipponicus</i>        |
| 2912             |                                    |                    | 紐形動物<br>Nemertea        | ホソヒモムシ                           | <i>Cephalothrix linearis</i>       |
| 2913             | 101                                |                    | 紐形動物<br>Nemertea        | ミドリヒモムシ                          | <i>Lineus fuscoviridis</i>         |
| 2914             | 69                                 |                    | 扁形動物<br>Platyhelminthes | コウセツレットウジョウチュウ                   | <i>Diphyllbothrium latum</i>       |

|  | 現在の学名<br>Present species name      | 種類<br>Form  | 個体数<br>N | 産地<br>Locality                  | 採集・購入情報<br>Collection / Purchase Info | コメント<br>Comment |
|--|------------------------------------|-------------|----------|---------------------------------|---------------------------------------|-----------------|
|  | <i>Echinothrix calamaris</i>       | 液浸<br>fluid | 1        | 和歌山・白浜臨海実験所                     | 1967/12/27 E. Harada<br>採集            |                 |
|  | <i>Ypsilothuria bitentaculata</i>  | 液浸<br>fluid | 50       | 駿河湾 (34° 42.7' N, 138° 23.8' E) | 1967/10/6 E. Harada<br>採集 底曳網         |                 |
|  | <i>Zoroaster orientalis</i>        | 液浸<br>fluid | 3        | 駿河湾 (34° 42.7' N, 138° 23.8' E) | 1967/10/6 E. Harada<br>採集 底曳網         |                 |
|  | <i>Ctenodiscus crispatus</i>       | 液浸<br>fluid | 4        | 駿河湾 (34° 42.7' N, 138° 23.8' E) | 1967/10/6 E. Harada<br>採集 底曳網         |                 |
|  | <i>Benthopecten</i> sp.            | 液浸<br>fluid | 1        | 駿河湾 (34° 42.7' N, 138° 23.8' E) | 1967/10/6 E. Harada<br>採集 底曳網         |                 |
|  | ? <i>Schizaster</i> sp.            | 液浸<br>fluid | 8        | 駿河湾 (34° 42.7' N, 138° 23.8' E) | 1967/10/6 E. Harada<br>採集 底曳網         |                 |
|  | <i>Phormosoma bursarium</i>        | 液浸<br>fluid | 1        | 駿河湾 (34° 42.7' N, 138° 23.8' E) | 1967/10/6 E. Harada<br>採集 底曳網         |                 |
|  | <i>Liponema multicornes</i>        | 液浸<br>fluid | 1        | 駿河湾 (34° 42.7' N, 138° 23.8' E) | 1967/10/6 E. Harada<br>採集 底曳網         |                 |
|  | <i>Deltocyathus vaughani</i>       | 液浸<br>fluid | 多数       | 駿河湾 (34° 42.7' N, 138° 23.8' E) | 1967/10/6 E. Harada<br>採集 底曳網         |                 |
|  | <i>Parafossarulus manchouricus</i> | 乾燥<br>dried | 多数       | 大津                              |                                       |                 |
|  | <i>Semisulcospira libertina</i>    | 乾燥<br>dried | 2        | —                               |                                       |                 |
|  | <i>Radix auricularia</i>           | 乾燥<br>dried | 5        | —                               |                                       |                 |
|  | <i>Nautilus pompilius</i>          | 乾燥<br>dried | 1        | —                               |                                       |                 |
|  | <i>Argonauta hians</i>             | 乾燥<br>dried | 1        | 出雲                              | 1902/3 採集                             |                 |
|  | <i>Argonauta argo</i>              | 乾燥<br>dried | 1        | 伯耆・浜村                           | 1902/3 採集                             |                 |
|  | <i>Laqueus rubellus</i>            | 乾燥<br>dried | 1        | —                               |                                       |                 |
|  | <i>Coptothyris grayi</i>           | 乾燥<br>dried | 2        | —                               |                                       |                 |
|  | <i>Acusta redfieldi</i>            | 乾燥<br>dried | 1        | 支那・山東省・普集付近                     | 円越寄贈                                  |                 |
|  | <i>Meghimatium bilineatum</i>      | 液浸<br>fluid | 4        | 京都                              | 1900/4 採集                             |                 |
|  | <i>Meghimatium bilineatum</i>      | 液浸<br>fluid | 3        | —                               |                                       |                 |
|  | <i>Melibe viridis</i>              | 液浸<br>fluid | 1        | 三崎                              | 1899 採集                               |                 |
|  | <i>Aplysia kurodai</i>             | 液浸<br>fluid | 2        | 若狭・小浜湾                          | 1904/8/17 採集                          |                 |
|  | <i>Aplysia oculifera</i>           | 液浸<br>fluid | 3        | 紀伊・白浜                           | 吉井良三採集                                |                 |
|  | <i>Aplysia kurodai</i>             | 液浸<br>fluid | 2        | 若狭・小浜湾                          | 1904/8/17 採集                          |                 |
|  | <i>Cryptoplax japonica</i>         | 液浸<br>fluid | 2        | 伊予                              |                                       |                 |
|  | <i>Ferrissia nipponica</i>         | 液浸<br>fluid | 多数       | 京都吉田                            | 1916/1 採集                             |                 |
|  | <i>Cephalothrix linearis</i>       | 液浸<br>fluid | 多数       | 紀伊・白浜                           | 吉井良三採集                                |                 |
|  | <i>Lineus fuscoviridis</i>         | 液浸<br>fluid | 1        | —                               |                                       |                 |
|  | <i>Dibothriocephalus latus</i>     | 液浸<br>fluid | 1        | —                               | 1914/4 採集 本校生徒<br>八木 橋氏寄贈             |                 |

| 標本番号<br>KUZ-KYB- | 三高番号<br>Third Higher<br>School No. | その他番号<br>Other No. | 門<br>Phylum             | 資料名 / 和名<br>Name (Japanese name) | 資料名 / 学名<br>Name (Scientific name)                 |
|------------------|------------------------------------|--------------------|-------------------------|----------------------------------|--|
| 2915             |                                    |                    | 扁形動物<br>Platyhelminthes | コウセツレットウジョウチュウ                   | <i>Diphyllobothrium latum</i>                      |
| 2916             |                                    |                    | 扁形動物<br>Platyhelminthes | キョシジョウチュウ                        | <i>Taenia pisiformis</i>                           |
| 2917             |                                    |                    | 扁形動物<br>Platyhelminthes | —                                | <i>Tetraphynchus</i> sp.                           |
| 2919             |                                    |                    | 扁形動物<br>Platyhelminthes | ナミウズムシ                           | <i>Euplanaria gonocephala, Dugesia gonocephala</i> |
| 2920             |                                    |                    | 扁形動物<br>Platyhelminthes | チリメンヒラムシ                         | <i>Paraplanocera oligoglena</i>                    |
| 2921             |                                    |                    | 扁形動物<br>Platyhelminthes | クロイロコウガイビル                       | <i>Bipalium fuscatum</i>                           |
| 2922             |                                    |                    | 扁形動物<br>Platyhelminthes | イイジマタテキュウチュウ                     | <i>Aspidogaster ijimai</i>                         |
| 2923             |                                    |                    | 扁形動物<br>Platyhelminthes | ウェステルマンハイキュウチュウ                  | <i>Paragonimus westermanii</i>                     |
| 2924             |                                    |                    | 扁形動物<br>Platyhelminthes | —                                | <i>Tristoma integrum</i>                           |
| 2925             |                                    |                    | 扁形動物<br>Platyhelminthes | ニホンジュウケツキュウチュウ                   | <i>Schistosoma japonicum</i>                       |
| 2926             |                                    |                    | 扁形動物<br>Platyhelminthes | カンテツ                             | <i>Fasciola hepatica</i>                           |
| 2927             |                                    |                    | 扁形動物<br>Platyhelminthes | カンテツ                             | <i>Fasciola hepatica</i>                           |
| 2928             |                                    |                    | 扁形動物<br>Platyhelminthes | カンテツ                             | <i>Fasciola hepatica</i>                           |
| 2929             |                                    |                    | 扁形動物<br>Platyhelminthes | —                                | <i>Aspidogaster conchicola</i>                     |
| 2930             |                                    |                    | 環形動物<br>Annelida        | サメハダホシムシ                         | <i>Phscotosoma scalops</i> Is                      |
| 2931             |                                    |                    | 環形動物<br>Annelida        | —                                | Sipunculoidea gen. sp.                             |
| 2932             |                                    |                    | 環形動物<br>Annelida        | ケヤリ                              | <i>Sabellatarte indica</i>                         |
| 2933             |                                    |                    | 環形動物<br>Annelida        | ササラウミケムシ                         | <i>Amphinome restrata</i>                          |
| 2934             |                                    |                    | 環形動物<br>Annelida        | ウミケムシ                            | <i>Chloeia flava</i>                               |
| 2935             |                                    |                    | 環形動物<br>Annelida        | ケヤリ                              | <i>Sabellastarte indica</i>                        |
| 2936             |                                    |                    | 環形動物<br>Annelida        | —                                | <i>Marphysa</i> sp.                                |
| 2937             |                                    |                    | 環形動物<br>Annelida        | ギボシイソメ                           | <i>Lumbrineris japonica</i>                        |
| 2938             |                                    |                    | 環形動物<br>Annelida        | —                                | <i>Lepidonotus gymnonotus</i>                      |
| 2939             |                                    |                    | 環形動物<br>Annelida        | ユムシ                              | <i>Urechis uncinatus</i>                           |
| 2940             |                                    |                    | 環形動物<br>Annelida        | ウミエラビル                           | <i>Ozobranchus branchiatus</i>                     |
| 2941             | 229                                |                    | 環形動物<br>Annelida        | ウマビル                             | <i>Whitmania pigra</i>                             |
| 2942             |                                    |                    | 環形動物<br>Annelida        | —                                | <i>Glossiphonia</i> sp.                            |
| 2943             |                                    |                    | 環形動物<br>Annelida        | ザリガニミミズ                          | <i>Stephanodrilus sapporensis</i>                  |
| 2944             | 259                                |                    | 腕足動物<br>Brachiopoda     | ミドリシャミセンガイ                       | <i>Lingula unguis</i>                              |

|  | 現在の学名<br>Present species name    | 種類<br>Form  | 個体数<br>N | 産地<br>Locality | 採集・購入情報<br>Collection / Purchase Info | コメント<br>Comment |
|--|----------------------------------|-------------|----------|----------------|---------------------------------------|-----------------|
|  | <i>Dibothriocephalus latus</i>   | 液浸<br>fluid | 1        | 京都             | 1902/5 穴戸採集                           |                 |
|  | <i>Taenia pisiformis</i>         | 液浸<br>fluid | 複数       | 岩倉             | 1913/1/20 採集 兎の小腸より                   |                 |
|  | " <i>Tetrarhynchus</i> " sp.     | 液浸<br>fluid | 多数       | 富山             | 1912/11 採集 タラより                       |                 |
|  | <i>Dugesia gonocephala</i>       | 液浸<br>fluid | 複数       | 大津             | 1915/7 採集                             |                 |
|  | <i>Paraplanocera oligoglena</i>  | 液浸<br>fluid | 1        | 相模・三崎          | 教育品製造合資会社                             |                 |
|  | <i>Bipalium fuscatum</i>         | 液浸<br>fluid | 1        | 京大校庭           | 1918/9/3 採集                           |                 |
|  | <i>Aspidogaster ijimai</i>       | 液浸<br>fluid | 複数       | 大津             | 1915/3 採集 鯉の腸より                       |                 |
|  | <i>Paragonimus westermani</i>    | 液浸<br>fluid | 1        | —              | 石橋採集                                  |                 |
|  | <i>Tristoma integrum</i>         | 液浸<br>fluid | 4        | —              |                                       |                 |
|  | <i>Schistosoma japonicum</i>     | 液浸<br>fluid | 複数       | 備後・片山          | 1915/7 石橋採集 犬の肝より                     |                 |
|  | <i>Fasciola hepatica</i>         | 液浸<br>fluid | 10       | 京都             | 1903 採集 牛の肝より                         |                 |
|  | <i>Fasciola hepatica</i>         | 液浸<br>fluid | 3        | —              | 1951/2/1 吉井採集                         |                 |
|  | <i>Fasciola hepatica</i>         | 液浸<br>fluid | 7        | —              | 1906/6 採集                             |                 |
|  | <i>Aspidogaster conchicola</i>   | 液浸<br>fluid | 多数       | —              | 1915 川村多実二採集<br>カラスガイに寄生              |                 |
|  | <i>Phascolosoma scolops</i>      | 液浸<br>fluid | 多数       | —              | 1915 採集                               |                 |
|  | <i>Sipuncula</i> gen. sp.        | 液浸<br>fluid | 多数       | —              |                                       |                 |
|  | <i>Sabellastarte spectabilis</i> | 液浸<br>fluid | 1        | —              |                                       |                 |
|  | <i>Amphinome rostrata</i>        | 液浸<br>fluid | 1        | 相模・三崎          | 1905/7 飯塚採集                           |                 |
|  | <i>Chloeia flava</i>             | 液浸<br>fluid | 1        | 三崎             | 穴戸採集                                  |                 |
|  | <i>Sabellastarte spectabilis</i> | 液浸<br>fluid | 1        | —              |                                       |                 |
|  | <i>Marphysa</i> sp.              | 液浸<br>fluid | 1        | 越前・坂井郡・雄島村     | 1901/8 比金採集                           |                 |
|  | <i>Lumbrineris japonica</i>      | 液浸<br>fluid | 1        | 羽田             | 1898/6/13 採集                          | 産地名不詳           |
|  | <i>Lepidonotus helotypus</i>     | 液浸<br>fluid | 1        | 三崎・城が島         | 1897/8/22 飯塚採集                        |                 |
|  | <i>Urechis unicinctus</i>        | 液浸<br>fluid | 1        | 東京・品川          | 飯塚 啓採集                                |                 |
|  | <i>Ozobranchus branchiatus</i>   | 液浸<br>fluid | 1        | —              | 1895 採集 イルカに寄生                        |                 |
|  | <i>Whitmania pigra</i>           | 液浸<br>fluid | 2        | 京都巨掠池          | 1932/4/27 望月採集                        |                 |
|  | <i>Glossiphonia</i> sp.          | 液浸<br>fluid | 2        | 石の下より採         |                                       |                 |
|  | <i>Cirrodrilus sapporensis</i>   | 液浸<br>fluid | 9        | 北海道支笏湖         | 1917/9/15 広橋採集 ザリガニに寄生したもの            |                 |
|  | <i>Lingula anatina</i>           | 液浸<br>fluid | 7        | —              |                                       |                 |

| 標本番号<br>KUZ-KYB- | 三高番号<br>Third Higher<br>School No. | その他番号<br>Other No. | 門<br>Phylum           | 資料名 / 和名<br>Name (Japanese name) | 資料名 / 学名<br>Name (Scientific name)       |
|------------------|------------------------------------|--------------------|-----------------------|----------------------------------|--|
| 2945             |                                    |                    | 筈虫動物<br>Phoronida     | ホウキムシ                            | <i>Phoronis australis</i>                |
| 2948             |                                    |                    | 環形動物<br>Annelida      | ケヤリ                              | <i>Sabellastarte indica</i>              |
| 2960             |                                    |                    | 環形動物<br>Annelida      | ヒモビル                             | <i>Malacobdella japonica</i>             |
| 2961             |                                    |                    | 環形動物<br>Annelida      | クマノアシツキ                          | <i>Acrocirrus validus</i>                |
| 2971             |                                    |                    | 線形動物<br>Nematoda      | —                                | Nematoda gen. sp.                        |
| 2973             |                                    |                    | 線形動物<br>Nematoda      | ラブジラス・ニッポニカ                      | <i>Rhabdias nipponica</i>                |
| 2974             |                                    |                    | 腕足動物<br>Brachiopoda   | ミドリシャミセンガイ                       | <i>Lingula unguis</i>                    |
| 2975             |                                    |                    | 環形動物<br>Annelida      | ハッタミミズ                           | <i>Drawida hattamimizu</i>               |
| 2976             |                                    |                    | 環形動物<br>Annelida      | メナシウミビル                          | <i>Pontobdella Moorei</i>                |
| 2977             |                                    |                    | 線形動物<br>Nematoda      | イヌシジョウチュウ                        | <i>Dirioflaria immitis</i>               |
| 2978             |                                    |                    | 環形動物<br>Annelida      | キバビル                             | <i>Odontobdella blamchardi</i>           |
| 2979             |                                    |                    | 環形動物<br>Annelida      | セスジビル                            | <i>Whitmania edentula</i>                |
| 2980             |                                    |                    | 環形動物<br>Annelida      | セスジビル                            | <i>Whitmania edentula</i>                |
| 2981             |                                    |                    | 輪形動物<br>Rotifera      | —                                | <i>Echinorhynchus</i> sp.                |
| 2982             |                                    |                    | 軟体動物<br>Mollusca      | ヒメゾウクラゲ                          | <i>Pterotrachea coronata</i>             |
| 2983             |                                    |                    | 線形動物<br>Nematoda      | カイチュウ                            | <i>Ascaris lumbricoides</i>              |
| 2984             |                                    |                    | 類線形動物<br>Nematomorpha | —                                | <i>Gordioidea</i> sp.                    |
| 2985             |                                    |                    | 類線形動物<br>Nematomorpha | —                                | <i>Gordioidea</i> sp.                    |
| 2986             |                                    |                    | 類線形動物<br>Nematomorpha | フクイザラハリガネムシ                      | <i>Choidodes fukuii</i>                  |
| 2987             |                                    |                    | 線形動物<br>Nematoda      | —                                | ? <i>Ascaris</i> sp.                     |
| 2988             |                                    |                    | 線形動物<br>Nematoda      | —                                | ? <i>Ascaris</i> sp.                     |
| 2989             |                                    |                    | 環形動物<br>Annelida      | —                                | ? <i>Clepsine</i> sp.                    |
| 2990             |                                    |                    | 棘皮動物<br>Echinodermata | イチレツクルマナマコ                       | <i>Chiridota uniserialis</i>             |
| 2991             |                                    |                    | 節足動物<br>Arthropoda    | —                                | ? <i>Spirostreptus</i>                   |
| 2992             |                                    |                    | 毛顎動物<br>Chaetognatha  | フクラヤムシ                           | <i>Sagitta enflata</i>                   |
| 2995             |                                    |                    | 節足動物<br>Arthropoda    | マドナガズジムカデ                        | <i>Mecistocephalus fenestratus</i>       |
| 2996             |                                    |                    | 節足動物<br>Arthropoda    | セスジアカムカデ                         | <i>Otocryps rubiginosus</i>              |
| 2997             |                                    |                    | 節足動物<br>Arthropoda    | トビズムカデ                           | <i>Scolopendra subspinipes multilans</i> |
| 2998             |                                    |                    | 節足動物<br>Arthropoda    | イッサムカデ                           | <i>Bothropolys asperatus</i>             |

|  | 現在の学名<br>Present species name      | 種類<br>Form  | 個体数<br>N | 産地<br>Locality | 採集・購入情報<br>Collection / Purchase Info | コメント<br>Comment |
|--|------------------------------------|-------------|----------|----------------|---------------------------------------|-----------------|
|  | <i>Phoronis australis</i>          | 液浸<br>fluid | 1        | 相模             | 1943/8 採集 島津製作<br>所標本部                |                 |
|  | <i>Sabellastarte spectabilis</i>   | 液浸<br>fluid | 1        | 陸前・松島          | 1897/8/10 飯塚採集                        |                 |
|  | <i>Malacobdella japonica</i>       | 液浸<br>fluid | 2        | —              |                                       |                 |
|  | <i>Acrocirrus validus</i>          | 液浸<br>fluid | 3        | —              |                                       |                 |
|  | Nematoda gen. sp.                  | 液浸<br>fluid | 不明       | —              | 1927/12/13 (宮城) 大<br>久保好章採集           |                 |
|  | <i>Rhabdias nipponica</i>          | 液浸<br>fluid | 不明       | 京都             | 1900/3 採集 トノサマ<br>ガエルの肺に寄生            |                 |
|  | <i>Lingula anatina</i>             | 液浸<br>fluid | 2        | —              |                                       |                 |
|  | <i>Drawida hattamimizu</i>         | 液浸<br>fluid | 2        | —              |                                       |                 |
|  | <i>Pontobdella moorei</i>          | 液浸<br>fluid | 2        | —              | ネコザメに寄生                               |                 |
|  | <i>Dirofilaria immitis</i>         | 液浸<br>fluid | 多数       | —              | 1904/9 採集 犬に寄生                        |                 |
|  | <i>Odontobdella blanchardi</i>     | 液浸<br>fluid | 1        | —              | 1915/7 採集                             |                 |
|  | <i>Whitmania edentula</i>          | 液浸<br>fluid | 1        | 奈良県・大和郡山       | 1898/5 採集                             |                 |
|  | <i>Whitmania edentula</i>          | 液浸<br>fluid | 2        | —              |                                       |                 |
|  | <i>Echinorhynchus</i> sp.          | 液浸<br>fluid | 多数       | 富山             | 1912/11 採集 タラに寄生                      |                 |
|  | <i>Pterotrachea coronata</i>       | 液浸<br>fluid | 1        | 相模             | 1915/7 採集 島津製作<br>所標本部                |                 |
|  | <i>Ascaris lumbricoides</i>        | 液浸<br>fluid | 1        | —              |                                       |                 |
|  | Gordioida gen. sp.                 | 液浸<br>fluid | 1        | 三高プール          | 1936/10/9 採集                          |                 |
|  | Gordioida gen. sp.                 | 液浸<br>fluid | 1        | —              |                                       |                 |
|  | <i>Chordodes fukuui</i>            | 液浸<br>fluid | 2        | 東京             | 1901/8/29 採集 カマキ<br>リに寄生              |                 |
|  | ? <i>Ascaris</i> sp.               | 液浸<br>fluid | 不明       | 京都             | 1902/3/5 採集 ヒキガ<br>エルの寄生              |                 |
|  | ? <i>Ascaris</i> sp.               | 液浸<br>fluid | 多数       | —              | 1901 採集 ヒキガエルの<br>肝臓に寄生               |                 |
|  | Glossiphoniidae gen. sp.           | 液浸<br>fluid | 3        | 加茂川・京都         | 1910/5 採集                             |                 |
|  | <i>Chiridota uniserialis</i>       | 液浸<br>fluid | 1        | 相模・三崎          |                                       |                 |
|  | ? <i>Spirostreptus</i> sp.         | 液浸<br>fluid | 1        | 南洋産            |                                       |                 |
|  | <i>Flaccisagitta enflata</i>       | 液浸<br>fluid | 2        | —              |                                       |                 |
|  | <i>Mecistocephalus fenestratus</i> | 液浸<br>fluid | 2        | 京大教養部校庭        | 1968/3/8 E. Harada 採集                 |                 |
|  | <i>Scolopocryptops rubiginosus</i> | 液浸<br>fluid | 5        | 京大教養部校庭        | 1968/3/8 E. Harada 採集                 |                 |
|  | <i>Scolopendra multilans</i>       | 液浸<br>fluid | 2        | 京大教養部校庭        | 1968/3/8 E. Harada 採集                 |                 |
|  | <i>Bothropylis asperatus</i>       | 液浸<br>fluid | 3        | 京大教養部校庭        | 1968/3/8 E. Harada 採集                 |                 |

| 標本番号<br>KUZ-KYB- | 三高番号<br>Third Higher<br>School No. | その他番号<br>Other No. | 門<br>Phylum             | 資料名 / 和名<br>Name (Japanese name) | 資料名 / 学名<br>Name (Scientific name)      |
|------------------|------------------------------------|--------------------|-------------------------|----------------------------------|---|
| 2999             |                                    |                    | 節足動物<br>Arthropoda      | ゲジ                               | <i>Thereuronema hilgendorfi</i>         |
| 3000             |                                    |                    | 節足動物<br>Arthropoda      | ダンゴムシ                            | <i>Armadillidium vulgare</i>            |
| 3003             |                                    |                    | 節足動物<br>Arthropoda      | トビズムカデ                           | <i>Scolopendra subspinipes mutilans</i> |
| 3004             |                                    |                    | 環形動物<br>Annelida        | —                                | <i>Eunica gigantea</i>                  |
| 3006             |                                    |                    | 線形動物<br>Nematoda        | キョシジョウチュウ                        | <i>Taenia pisiformis</i>                |
| 3007             | 1112                               |                    | 軟体動物<br>Mollusca        | アオイガイ (カイダコ)                     | <i>Argonauta argo</i>                   |
| 3034             |                                    |                    | 扁形動物<br>Platyhelminthes | —                                | <i>Cestoidea</i> gen. sp.               |
| 3035             |                                    |                    | 扁形動物<br>Platyhelminthes | —                                | <i>Cestoidea</i> gen. sp.               |
| 3036             |                                    |                    | 扁形動物<br>Platyhelminthes | —                                | <i>Cestoidea</i> gen. sp.               |
| 3037             |                                    |                    | 扁形動物<br>Platyhelminthes | —                                | <i>Cestoidea</i> gen. sp.               |
| 3038             |                                    |                    | 扁形動物<br>Platyhelminthes | コウセツレットウジョウチュウ                   | <i>Diphyllobothrium latum</i>           |
| 3039             |                                    |                    | 扁形動物<br>Platyhelminthes | —                                | <i>Cestoidea</i> gen. sp.               |
| 3040             |                                    |                    | 扁形動物<br>Platyhelminthes | —                                | <i>Cestoidea</i> gen. sp.               |
| 3041             |                                    |                    | 扁形動物<br>Platyhelminthes | —                                | <i>Cestoidea</i> gen. sp.               |
| 3042             |                                    |                    | 線形動物<br>Nematoda        | —                                | <i>Ascaris</i> sp.                      |
| 3058             |                                    |                    | 環形動物<br>Annelida        | ケヤリ                              | <i>Sabellastarte indica</i>             |
| 3059             |                                    |                    | 節足動物<br>Arthropoda      | カイエビ                             | <i>Caenestheriella gifuensis</i>        |
| 3060             |                                    |                    | 節足動物<br>Arthropoda      | ハウネンエビ                           | <i>Branchinella kugenumaensis</i>       |
| 3065             |                                    |                    | 節足動物<br>Arthropoda      | アシダカグモ                           | <i>Heteropoda venatoria</i>             |
| 3066             |                                    |                    | 環形動物<br>Annelida        | —                                | <i>Erpobdellidae</i> gen. sp.           |
| 3067             |                                    |                    | 軟体動物<br>Mollusca        | ルリガイ                             | <i>Violetta globosa</i>                 |
| 3068             |                                    |                    | 節足動物<br>Arthropoda      | コシマガリモエビ                         | <i>Heptacarpus geniculatus</i>          |
| 3069             |                                    |                    | 節足動物<br>Arthropoda      | テナガエビ                            | <i>Macrobrachium nipponese</i>          |
| 3070             |                                    |                    | 節足動物<br>Arthropoda      | アメリカザリガニ                         | <i>Procambarus clarki</i>               |
| 3075             |                                    |                    | 刺胞動物<br>Cnidaria        | カラカサクラゲ                          | <i>Liriope tetraphylla</i>              |
| 3076             |                                    |                    | 節足動物<br>Arthropoda      | アサヒガニ                            | <i>Ranina ranina</i>                    |
| 3085             |                                    |                    | 節足動物<br>Arthropoda      | アメリカザリガニ                         | <i>Procambarus clarki</i>               |
| 3091             |                                    |                    | 有爪動物<br>Onychophora     | —                                | <i>Peripatus edwardii</i>               |
| 3101             |                                    |                    | 節足動物<br>Arthropoda      | オオバウチワエビ                         | <i>Ibacus novemdentatus</i>             |

|  | 現在の学名<br>Present species name     | 種類<br>Form  | 個体数<br>N | 産地<br>Locality                               | 採集・購入情報<br>Collection / Purchase Info | コメント<br>Comment |
|--|-----------------------------------|-------------|----------|--|---------------------------------------|-----------------|
|  | <i>Thereuonema tuberculata</i>    | 液浸<br>fluid | 多数       | 京大教養部校庭                                      | 1968/3/8 E. Harada 採集                 |                 |
|  | <i>Armadillidium vulgare</i>      | 液浸<br>fluid | 多数       | 京大教養部校庭                                      | 1968/3/8 E. Harada 採集                 |                 |
|  | <i>Scolopendra multilans</i>      | 液浸<br>fluid | 1        | 三高寄宿舍にて                                      | 1931/6/20 採集                          |                 |
|  | <i>Eunice aphroditois</i>         | 液浸<br>fluid | 1        | 相模・三崎  | 1903/3 採集                             |                 |
|  | <i>Taenia pisiformis</i>          | 液浸<br>fluid | 多数       | —  | 犬の肝臓に寄生                               |                 |
|  | <i>Argonauta argo</i>             | 乾燥<br>dried | 1        | 丹後   | 平瀬介館より                                |                 |
|  | Cestodaria gen. sp.               | 液浸<br>fluid | 1        | 京都   | 1901 採集 Rat の十二指腸より                   |                 |
|  | Cestodaria gen. sp.               | 液浸<br>fluid | 不明       | —  | ホスト不明                                 |                 |
|  | Cestodaria gen. sp.               | 液浸<br>fluid | 不明       | —  | ホスト不明                                 |                 |
|  | Cestodaria gen. sp.               | 液浸<br>fluid | 不明       | —  | ホスト不明                                 |                 |
|  | <i>Dibothriocephalus latus</i>    | 液浸<br>fluid | 不明       | ? 大阪   | 1897 年以降 採集                           |                 |
|  | Cestodaria gen. sp.               | 液浸<br>fluid | 不明       | 京都   | 1903/5/9 採集 猫の腸より                     |                 |
|  | Cestodaria gen. sp.               | 液浸<br>fluid | 多数       | 京都   | 1901/1/24 採集 猫の小腸中央部より                |                 |
|  | Cestodaria gen. sp.               | 液浸<br>fluid | 複数       | —  | ホスト不明                                 |                 |
|  | <i>Ascaris</i> sp.                | 液浸<br>fluid | 多数       | 京都市京都市記念動物園                                  | 1903 採集 虎より                           |                 |
|  | <i>Sabellastarte spectabilis</i>  | 液浸<br>fluid | 3        | —  |                                       |                 |
|  | <i>Cyzicus gifuensis</i>          | 液浸<br>fluid | 3        | 大和郡山   | 1916/6 採集                             |                 |
|  | <i>Branchinella kugenumaensis</i> | 液浸<br>fluid | 5        | —  |                                       | ラベルに標本番号無し      |
|  | <i>Heteropoda venatoria</i>       | 液浸<br>fluid | 1        | 京都   | 1906/5/27 採集                          |                 |
|  | Erpobdellidae gen. sp.            | 液浸<br>fluid | 多数       | 琵琶湖・大津付近                                     | 1905/6 採集                             |                 |
|  | <i>Janthina globosa</i>           | 乾燥<br>dried | 5        | 白浜・京大臨海実験所裏                                  | 1966 年夏 T. Yamamoto 採集 漂着             |                 |
|  | <i>Heptacarpus geniculatus</i>    | 液浸<br>fluid | 多数       | Tori-shima, Kasaoka Bay, Seto Inland Sea     | 1958/12/18 E. Harada 採集               |                 |
|  | <i>Macrobrachium nipponense</i>   | 液浸<br>fluid | 6        | 琵琶湖  | E. Harada 採集                          |                 |
|  | <i>Procambarus clarkii</i>        | 液浸<br>fluid | 多数       | 沖ノ島・琵琶湖                                      | 1963/8/6 E. Harada 採集                 |                 |
|  | <i>Liriope tetraphylla</i>        | 液浸<br>fluid | 不明       | Off shore part, Kasaoka Bay, Seto Inland Sea | 1958/1/25 E. Harada 採集                |                 |
|  | <i>Ranina ranina</i>              | 乾燥<br>dried | 2        | 房州   | 1900/6 採集 動物標本社                       |                 |
|  | <i>Procambarus clarkii</i>        | 液浸<br>fluid | 3        | 琵琶湖・小松沖合                                     | 1964/12/21 E. Harada 採集 モロコ曳網         |                 |
|  | <i>Epiperipatus edwardsii</i>     | 液浸<br>fluid | 1        | アフリカ・Natal                                   |                                       |                 |
|  | <i>Ibacus novemdentatus</i>       | 液浸<br>fluid | 1        | 三重県大王町船越                                     | 1968/3/26 E. Harada 採集 刺網             |                 |



| 標本番号<br>KUZ-KYB- | 三高番号<br>Third Higher<br>School No. | その他番号<br>Other No. | 門<br>Phylum           | 資料名 / 和名<br>Name (Japanese name) | 資料名 / 学名<br>Name (Scientific name)   |
|------------------|------------------------------------|--------------------|-----------------------|----------------------------------|--------------------------------------|
| 3102             |                                    |                    | 節足動物<br>Arthropoda    | ヒメセミエビ                           | <i>Scyllarus cultrifer</i>           |
| 3103             |                                    |                    | 節足動物<br>Arthropoda    | セミエビ                             | <i>Scyllarides squamosus</i>         |
| 3104             |                                    |                    | 刺胞動物<br>Cnidaria      | イソバナ                             | <i>Melithaea flakellifera</i>        |
| 3105             |                                    |                    | 刺胞動物<br>Cnidaria      | オオトゲトサカ                          | <i>Dendronephthya gigantea</i>       |
| 3106             |                                    |                    | 刺胞動物<br>Cnidaria      | アカトゲトサカ                          | <i>Denronephtha nipponica</i>        |
| 3107             |                                    |                    | 節足動物<br>Arthropoda    | オニヤドカリ                           | <i>Aniculus aniculus</i>             |
| 3108             |                                    |                    | 節足動物<br>Arthropoda    | ケアシガニ                            | <i>Maia spinigera</i>                |
| 3109             |                                    |                    | 節足動物<br>Arthropoda    | ヨコスジヤドカリ                         | <i>Dardamus arrosor</i>              |
| 3110             |                                    |                    | 節足動物<br>Arthropoda    | ノコギリガニ                           | <i>Schizophrys aspera</i>            |
| 3111             |                                    |                    | 節足動物<br>Arthropoda    | —                                | <i>Pagurus sp.</i>                   |
| 3112             |                                    |                    | 節足動物<br>Arthropoda    | ヒメコシマガニ                          | <i>Leptomithrax bifidus</i>          |
| 3113             |                                    |                    | 刺胞動物<br>Cnidaria      | ベニヒモイソギンチャク                      | <i>Calliactis polypus</i>            |
| 3114             |                                    |                    | 棘皮動物<br>Echinodermata | アカヒトデ                            | <i>Certonardoa semiregularis</i>     |
| 3117             |                                    |                    | 刺胞動物<br>Cnidaria      | アカクラゲ                            | <i>Dactylometra pacifica</i>         |
| 3118             |                                    |                    | 環形動物<br>Annelida      | チンチロフサゴカイ                        | <i>Loimia nmedusa</i>                |
| 3119             |                                    |                    | 棘皮動物<br>Echinodermata | ヌノメイトマキ                          | <i>Asterina batheri</i>              |
| 3120             |                                    |                    | 軟体動物<br>Mollusca      | ヒメケハダヒザラガイ                       | <i>Acanthochiton rubino</i>          |
| 3121             |                                    |                    | 軟体動物<br>Mollusca      | カブトヒザラガイ                         | <i>Callistchiton jacobaeus</i>       |
| 3122             |                                    |                    | 節足動物<br>Arthropoda    | ニセスナホリムシ                         | <i>Cirolana harfoudi japonica</i>    |
| 3123             |                                    |                    | 節足動物<br>Arthropoda    | フタミゾテッポウエビ                       | <i>Alpheus bis-incisus</i>           |
| 3124             |                                    |                    | 節足動物<br>Arthropoda    | イソカニダマシ                          | <i>Petrolisthes japonicus</i>        |
| 3125             |                                    |                    | 節足動物<br>Arthropoda    | ベニツケガニ                           | <i>Thalamita prymna</i>              |
| 3126             |                                    |                    | 節足動物<br>Arthropoda    | ヒライソガニ                           | <i>Gaetice depressus</i>             |
| 3127             |                                    |                    | 節足動物<br>Arthropoda    | ヒメアカイソガニ                         | <i>Acmaeopleura parvula</i>          |
| 3128             |                                    |                    | 節足動物<br>Arthropoda    | —                                | <i>Petrolisthes sp.</i>              |
| 3129             |                                    |                    | 節足動物<br>Arthropoda    | オオアカフジツボ                         | <i>Balanus tintinnabulum volcano</i> |
| 3130             |                                    |                    | 軟体動物<br>Mollusca      | オオクサズリガイ                         | <i>Rhyssoplax komaiana</i>           |
| 3131             |                                    |                    | 軟体動物<br>Mollusca      | ヤスリヒザラガイ                         | <i>Lepidazona (s. s.) coreanica</i>  |
| 3132             |                                    |                    | 軟体動物<br>Mollusca      | セイロンウミウシ                         | <i>Godiva ceylonica</i>              |

|  | 現在の学名<br>Present species name      | 種類<br>Form  | 個体数<br>N | 産地<br>Locality | 採集・購入情報<br>Collection / Purchase Info | コメント<br>Comment |
|--|------------------------------------|-------------|----------|----------------|---------------------------------------|-----------------|
|  | <i>Chelarctus cultrifer</i>        | 液浸<br>fluid | 2        | 三重県大王町船越       | 1968/3/26 E. Harada<br>採集 刺網          |                 |
|  | <i>Scyllarides squamosus</i>       | 液浸<br>fluid | 1        | 和歌山県白浜町・瀬戸     | 1971/2/26 E. Harada<br>採集 エビ刺網漁       |                 |
|  | <i>Melithaea japonica</i>          | 液浸<br>fluid | 1        | 三重県大王町船越       | 1968/3/26 E. Harada<br>採集 刺網          |                 |
|  | <i>Dendronephthya gigantea</i>     | 液浸<br>fluid | 1        | 三重県大王町船越       | 1968/3/26 E. Harada<br>採集 刺網          |                 |
|  | <i>Dendronephthya nipponica</i>    | 液浸<br>fluid | 1        | 三重県大王町船越       | 1968/3/26 E. Harada<br>採集 刺網          |                 |
|  | <i>Aniculus aniculus</i>           | 液浸<br>fluid | 2        | 三重県大王町船越       | 1968/3/26 E. Harada<br>採集 刺網          |                 |
|  | <i>Paramaya spinigera</i>          | 液浸<br>fluid | 2        | 三重県大王町船越       | 1968/3/26 E. Harada<br>採集 刺網          |                 |
|  | <i>Dardanus arrosor</i>            | 液浸<br>fluid | 1        | 三重県大王町船越       | 1968/3/26 E. Harada<br>採集 刺網          |                 |
|  | <i>Schizophrys aspera</i>          | 液浸<br>fluid | 1        | 三重県大王町船越       | 1968/3/26 E. Harada<br>採集 刺網          |                 |
|  | <i>Pagurus</i> sp.                 | 液浸<br>fluid | 1        | 三重県大王町船越       | 1968/3/26 E. Harada<br>採集 刺網          |                 |
|  | <i>Leptomithrax bifidus</i>        | 液浸<br>fluid | 1        | 三重県大王町船越       | 1968/3/26 E. Harada<br>採集 刺網          |                 |
|  | <i>Calliactis polypus</i>          | 液浸<br>fluid | 2        | 三重県大王町船越       | 1968/3/26 E. Harada<br>採集             |                 |
|  | <i>Certonardoa semiregularis</i>   | 液浸<br>fluid | 2        | 三重県大王町船越       | 1968/3/26 E. Harada<br>採集 刺網          |                 |
|  | <i>Chrysaora pacifica</i>          | 液浸<br>fluid | 1        | 大阪湾            | 1963/3/19 E. Harada<br>採集 マンガ曳        |                 |
|  | <i>Loimia medusa</i>               | 液浸<br>fluid | 4        | 和歌山・白浜・島島      | 1968/3/31 E. Harada<br>採集             |                 |
|  | <i>Aquilonastra batheri</i>        | 液浸<br>fluid | 3        | —              |                                       |                 |
|  | <i>Acanthochitona rubrolineata</i> | 液浸<br>fluid | 2        | 田辺湾・白浜・島島      | 1968/3/31 E. Harada<br>採集             |                 |
|  | <i>Callistochiton jacobaeus</i>    | 液浸<br>fluid | 2        | 田辺湾・白浜・島島      | 1968/3/31 E. Harada<br>採集             |                 |
|  | <i>Cirolana harfordi</i>           | 液浸<br>fluid | 8        | 和歌山・周参見・千畳敷崎   | 1968/4/4 E. Harada 採集                 |                 |
|  | <i>Alpheus bisincisus</i>          | 液浸<br>fluid | 1        | 薩摩・山川港         |                                       |                 |
|  | <i>Petrolisthes japonicus</i>      | 液浸<br>fluid | 多数       | 田辺湾・白浜・島島      | 1968/3/31 E. Harada<br>採集             |                 |
|  | <i>Thalamita prymna</i>            | 液浸<br>fluid | 1        | 田辺湾・白浜・島島      | 1968/3/31 E. Harada<br>採集             |                 |
|  | <i>Gaetice depressus</i>           | 乾燥<br>dried | 6        | 田辺湾・白浜・島島      | 1968/3/31 E. Harada<br>採集             |                 |
|  | <i>Acmaeopleura parvula</i>        | 液浸<br>fluid | 8        | 江須崎・周参見・和歌山    | 1968/4/4 E. Harada 採集                 |                 |
|  | <i>Petrolisthes</i> sp.            | 液浸<br>fluid | 1        | 和歌山・周参見・千畳敷崎   | 1968/4/4 E. Harada 採集                 |                 |
|  | <i>Megabalanus volcano</i>         | 液浸<br>fluid | 複数       | 見老津・千畳敷崎・和歌山   | 1968/4/8 E. Harada 採集<br>サンカクフジツボが付着  |                 |
|  | <i>Rhysoplax komaiana</i>          | 液浸<br>fluid | 1        | 和歌山・周参見・千畳敷崎   | 1968/4/4 E. Harada 採集                 |                 |
|  | <i>Lepidozona coreanica</i>        | 液浸<br>fluid | 4        | 和歌山・周参見・千畳敷崎   | 1968/4/4 E. Harada 採集                 |                 |
|  | <i>Sakuraeolis enosimensis</i>     | 液浸<br>fluid | 1        | 番所鼻・白浜・和歌山     | 1968/4/1 E. Harada 採集                 |                 |

| 標本番号<br>KUZ-KYB- | 三高番号<br>Third Higher<br>School No. | その他番号<br>Other No. | 門<br>Phylum           | 資料名 / 和名<br>Name (Japanese name) | 資料名 / 学名<br>Name (Scientific name)     |
|------------------|------------------------------------|--------------------|-----------------------|----------------------------------|--|
| 3133             |                                    |                    | 軟体動物<br>Mollusca      | アmaksアメフラシ                       | <i>Aplysia (Aplysia) juliana</i>       |
| 3134             |                                    |                    | 軟体動物<br>Mollusca      | クロヘリアメフラシ                        | <i>Aplysia (Pruvotaplysia) parvula</i> |
| 3135             |                                    |                    | 軟体動物<br>Mollusca      | アメフラシ                            | <i>Aplysia (Varria) kurodai</i>        |
| 3136             |                                    |                    | 環形動物<br>Annelida      | マダラウロコムシ                         | <i>Harmothoe imbricata</i>             |
| 3137             |                                    |                    | 刺胞動物<br>Cnidaria      | —                                | <i>Anthopleura</i> sp.                 |
| 3138             |                                    |                    | 刺胞動物<br>Cnidaria      | ベニウミトサカ                          | <i>Alcyonium gracillimum</i>           |
| 3139             |                                    |                    | 刺胞動物<br>Cnidaria      | カイウミヒドラ                          | <i>Hydractinia epiconcha</i>           |
| 3140             |                                    |                    | 刺胞動物<br>Cnidaria      | ウメボシイソギンチャク                      | <i>Actinia aquina</i>                  |
| 3141             |                                    |                    | 棘皮動物<br>Echinodermata | テツイロナマコ                          | <i>Holothuria moebi</i>                |
| 3142             |                                    |                    | 棘皮動物<br>Echinodermata | ヤツデヒトデ                           | <i>Coscinasterias acutispina</i>       |
| 3143             |                                    |                    | 棘皮動物<br>Echinodermata | ムラサキクルマナマコ                       | <i>Polycheira rufescens</i>            |
| 3147             |                                    |                    | 脊索動物<br>Chordata      | ベニボヤ                             | <i>Herdmania momus</i>                 |
| 3148             |                                    |                    | 毛顎動物<br>Chaetognatha  | マントヤムシ                           | <i>Sagitta crassa</i>                  |
| 3149             |                                    |                    | 毛顎動物<br>Chaetognatha  | マントヤムシ                           | <i>Sagitta crassa</i>                  |
| 3150             |                                    |                    | 軟体動物<br>Mollusca      | —                                | ? <i>Taomius</i> sp.                   |
| 3151             |                                    |                    | 軟体動物<br>Mollusca      | —                                | <i>Calliteuthis reversa</i>            |
| 3155             |                                    |                    | 節足動物<br>Arthropoda    | —                                | <i>Heterometrus longimanus</i>         |
| 3157             |                                    |                    | 棘皮動物<br>Echinodermata | —                                | Molpadidae gen. sp.                    |
| 3158             |                                    |                    | 刺胞動物<br>Cnidaria      | —                                | <i>Anthopleura</i> sp.                 |
| 3159             |                                    |                    | 環形動物<br>Annelida      | ミロクウロコムシ                         | ? <i>Halosydna brevisetosa</i>         |
| 3160             |                                    |                    | 環形動物<br>Annelida      | フツウゴカイ                           | <i>Nereis pelagica</i>                 |
| 3161             |                                    |                    | 環形動物<br>Annelida      | ハナサキフサゴカイ                        | ? <i>Terebella ehrenbergi</i>          |
| 3162             |                                    |                    | 軟体動物<br>Mollusca      | ヤスリヒザラガイ                         | <i>Lepidozona (S. S.) coreanica</i>    |
| 3163             |                                    |                    | 軟体動物<br>Mollusca      | ヒロウドヒザラガイ                        | <i>Acanthochiton dissimilis</i>        |
| 3164             |                                    |                    | 軟体動物<br>Mollusca      | —                                | <i>Acanthochiton</i> sp.               |
| 3165             |                                    |                    | 節足動物<br>Arthropoda    | シャコ                              | <i>Squilla oratoria</i>                |
| 3178             |                                    |                    | 棘皮動物<br>Echinodermata | オオウミシダ                           | <i>Tropiometra ofra macrodiscus</i>    |
| 3179             |                                    |                    | 棘皮動物<br>Echinodermata | オオウミシダ                           | <i>Tropiometra ofra macrodiscus</i>    |
| 3180             |                                    |                    | 棘皮動物<br>Echinodermata | シモフリウミシダ                         | <i>Iconometra japonica</i>             |

|  | 現在の学名<br>Present species name    | 種類<br>Form  | 個体数<br>N | 産地<br>Locality                                      | 採集・購入情報<br>Collection / Purchase Info | コメント<br>Comment |
|--|----------------------------------|-------------|----------|---|---------------------------------------|-----------------|
|  | <i>Aplysia juliana</i>           | 液浸<br>fluid | 5        | 和歌山・周参見・千畳敷崎  | 1968/4/4 E. Harada 採集                 |                 |
|  | <i>Aplysia japonica</i>          | 液浸<br>fluid | 4        | 和歌山・周参見・江須崎   | 1968/4/5 E. Harada 採集                 |                 |
|  | <i>Aplysia kurodai</i>           | 液浸<br>fluid | 3        | 和歌山・周参見・千畳敷崎  | 1968/4/4 E. Harada 採集                 |                 |
|  | <i>Harmothoe imbricata</i>       | 液浸<br>fluid | 5        | 和歌山・周参見・千畳敷崎  | 1968/4/4 E. Harada 採集                 |                 |
|  | <i>Anthopleura</i> sp.           | 液浸<br>fluid | 4        | 和歌山・周参見・江須崎   | 1968/4/5 E. Harada 採集                 |                 |
|  | <i>Scleronephthya gracillima</i> | 液浸<br>fluid | 1        | —   |                                       |                 |
|  | <i>Schuchertinia epiconcha</i>   | 液浸<br>fluid | 5        | 和歌山・白浜・千畳敷崎   | 1968/4/4 E. Harada 採集                 |                 |
|  | <i>Actinia equina</i>            | 液浸<br>fluid | 1        | 和歌山・周参見・千畳敷崎  | 1968/4/4 E. Harada 採集                 |                 |
|  | <i>Holothuria moebii</i>         | 液浸<br>fluid | 多数       | 和歌山・周参見・千畳敷崎  | 1968/4/4 E. Harada 採集                 |                 |
|  | <i>Coscinasterias acutispina</i> | 液浸<br>fluid | 1        | 和歌山・周参見・江須崎   | 1968/4/5 E. Harada 採集                 |                 |
|  | <i>Polycheira rufescens</i>      | 液浸<br>fluid | 3        | 和歌山・周参見・千畳敷崎  | 1968/4/4 E. Harada 採集                 |                 |
|  | <i>Herdmania momus</i>           | 液浸<br>fluid | 1        | 和歌山・白浜・番所鼻  | 1968/4/1 E. Harada 採集                 |                 |
|  | <i>Aidanosagitta crassa</i>      | 液浸<br>fluid | 多数       | Off shore part of Kasaoka Bay                       | 1958/1/25 E. Harada 採集<br>プランクトンから採集  |                 |
|  | <i>Aidanosagitta crassa</i>      | 液浸<br>fluid | 多数       | Off shore part of Kasaoka Bay                       | 1958/12/18 E. Harada 採集<br>プランクトンから採集 |                 |
|  | ? <i>Taomius</i> sp.             | 液浸<br>fluid | 1        | Bay of Biscay, about 46° 30' N                      | 1960/5/12 E. Harada 採集<br>底曳網         |                 |
|  | <i>Histioteuthis reversa</i>     | 液浸<br>fluid | 1        | Bay of Biscay, about 46° 30' N                      | 1960/5/12 E. Harada 採集<br>底曳網         |                 |
|  | <i>Heterometrus longimanus</i>   | 液浸<br>fluid | 1        | ボルネオ  | 1904 採集 島津製作所<br>標本部                  |                 |
|  | Molpadiidae gen. sp.             | 液浸<br>fluid | 3        | Kuno-zan, Suruga Bay                                | 1966/10/10 E. Harada 採集               |                 |
|  | <i>Anthopleura</i> sp.           | 液浸<br>fluid | 2        | Tide-pool, Miho Bay, Ebisu-iwa, Mihonoseki, Shimane | 1968/4/17 E. Harada 採集                |                 |
|  | ? <i>Halosydna brevisetosa</i>   | 液浸<br>fluid | 8        | Tide-pool, Miho Bay, Ebisu-iwa, Mihonoseki, Shimane | 1968/4/17 E. Harada 採集                |                 |
|  | <i>Nereis pelagica</i>           | 液浸<br>fluid | 多数       | Miho Bay, Ebisu-iwa, Mihonoseki, Shimane            | 1968/4/17 E. Harada 採集                |                 |
|  | ? <i>Terebella ehrenbergi</i>    | 液浸<br>fluid | 2        | Tide-pool, Miho Bay, Ebisu-iwa, Mihonoseki, Shimane | 1968/4/17 E. Harada 採集                |                 |
|  | <i>Lepidozона coreanica</i>      | 液浸<br>fluid | 11       | Tide-pool, Miho Bay, Ebisu-iwa, Mihonoseki, Shimane | 1968/4/17 E. Harada 採集                |                 |
|  | <i>Acanthochitona dissimilis</i> | 液浸<br>fluid | 3        | 和歌山・周参見・千畳敷崎  | 1968/4/4 E. Harada 採集                 |                 |
|  | <i>Acanthochiton</i> sp.         | 液浸<br>fluid | 1        | 和歌山・周参見・千畳敷崎  | 1968/4/4 E. Harada 採集                 |                 |
|  | <i>Oratosquilla oratoria</i>     | 液浸<br>fluid | 3        | 大阪湾   | 1963/4/25 E. Harada 採集                |                 |
|  | <i>Tropiometra macrodiscus</i>   | 液浸<br>fluid | 1        | 相州・三崎   | 1899/8 穴戸採集                           |                 |
|  | <i>Tropiometra macrodiscus</i>   | 液浸<br>fluid | 2        | 相州・三崎   | 1899/8 穴戸採集                           |                 |
|  | <i>Ionometra japonica</i>        | 液浸<br>fluid | 1        | 相州・三崎   | 1899/8 穴戸採集                           |                 |

| 標本番号<br>KUZ-KYB- | 三高番号<br>Third Higher<br>School No. | その他番号<br>Other No. | 門<br>Phylum           | 資料名 / 和名<br>Name (Japanese name) | 資料名 / 学名<br>Name (Scientific name)       |
|------------------|------------------------------------|--------------------|-----------------------|----------------------------------|--|
| 3181             |                                    |                    | 棘皮動物<br>Echinodermata | ニッポンウミシダ                         | <i>Comanthus (Censlia) japonica</i>      |
| 3182             |                                    |                    | 棘皮動物<br>Echinodermata | トゲバネウミシダ                         | <i>Antedon serrata</i>                   |
| 3189             |                                    |                    | 節足動物<br>Arthropoda    | フタハベニツケガニ                        | <i>Thalamita sima</i>                    |
| 3190             |                                    |                    | 節足動物<br>Arthropoda    | ジャンメガザミ                          | <i>Portunus sanguinolentus</i>           |
| 3191             |                                    |                    | 節足動物<br>Arthropoda    | カニの幼生 (メガロパ期)                    | <i>Megalopa larvae of crabs</i>          |
| 3192             |                                    |                    | 節足動物<br>Arthropoda    | アカルチア エリスレア                      | <i>Acartia erythraea</i>                 |
| 3193             |                                    |                    | 軟体動物<br>Mollusca      | カブトヒザラガイ                         | <i>Callistochiton jasokaeus</i>          |
| 3194             |                                    |                    | 軟体動物<br>Mollusca      | サカマキガイ                           | <i>Physa acuta</i>                       |
| 3198             |                                    |                    | 紐形動物<br>Nemertea      | —                                | <i>Tetrastemma soronatum</i>             |
| 3199             |                                    |                    | 紐形動物<br>Nemertea      | —                                | <i>Tetrastemma</i> sp.                   |
| 3200             |                                    |                    | 紐形動物<br>Nemertea      | ミナミヒモムシ                          | <i>Cerebratulus communis</i>             |
| 3201             |                                    |                    | 紐形動物<br>Nemertea      | —                                | <i>Amphiporus</i> sp.                    |
| 3202             |                                    |                    | 紐形動物<br>Nemertea      | —                                | <i>Amphiporus</i> sp.                    |
| 3203             |                                    |                    | 紐形動物<br>Nemertea      | —                                | Nemertinea gen. sp.                      |
| 3204             |                                    |                    | 紐形動物<br>Nemertea      | —                                | Nemertinea gen. sp.                      |
| 3205             |                                    |                    | 紐形動物<br>Nemertea      | —                                | Nemertinea gen. sp.                      |
| 3206             |                                    |                    | 紐形動物<br>Nemertea      | —                                | Nemertinea gen. sp.                      |
| 3207             |                                    |                    | 紐形動物<br>Nemertea      | —                                | Nemertinea gen. sp.                      |
| 3208             |                                    |                    | 紐形動物<br>Nemertea      | —                                | Nemertinea gen. sp.                      |
| 3209             |                                    |                    | 紐形動物<br>Nemertea      | —                                | <i>Lisseus gessereusis</i>               |
| 3210             |                                    |                    | 紐形動物<br>Nemertea      | —                                | Nemertinea gen. sp.                      |
| 3211             |                                    |                    | 紐形動物<br>Nemertea      | —                                | Nemertinea gen. sp.                      |
| 3212             |                                    |                    | 紐形動物<br>Nemertea      | —                                | <i>Eunemertes logirustris</i>            |
| 3213             |                                    |                    | 紐形動物<br>Nemertea      | —                                | Nemertinea gen. sp.                      |
| 3214             |                                    |                    | 紐形動物<br>Nemertea      | —                                | Nemertinea gen. sp.                      |
| 3215             |                                    | F. No.109 (平瀬介館)   | 軟体動物<br>Mollusca      | (?) サンショウガイ                      | <i>Homalopoma nocturnum</i>              |
| 3216             |                                    | No.40 (平瀬介館)       | 軟体動物<br>Mollusca      | (?) イワカワチグサガイ                    | <i>Iwakawatrochus urbanus</i>            |
| 3217             |                                    | No.11 (平瀬介館)       | 軟体動物<br>Mollusca      | テンガイ                             | <i>Diodora (Elegidion) quadriradiata</i> |
| 3218             |                                    | F. No.110 (平瀬介館)   | 軟体動物<br>Mollusca      | —                                | <i>Homalopoma laevigata</i>              |

|  | 現在の学名<br>Present species name    | 種類<br>Form  | 個体数<br>N | 産地<br>Locality                       | 採集・購入情報<br>Collection / Purchase Info | コメント<br>Comment |
|--|----------------------------------|-------------|----------|--------------------------------------|---------------------------------------|-----------------|
|  | <i>Anneissia japonica</i>        | 液浸<br>fluid | 1        | 相州・三崎                                | 1887/8/23 坂本採集                        |                 |
|  | <i>Antedon serrata</i>           | 液浸<br>fluid | 1        | ?三崎 (相州)                             | ?1899/8? 穴戸採集                         |                 |
|  | <i>Thalamita sima</i>            | 液浸<br>fluid | 1        | Kanayama Bay, Shirahama,<br>Wakayama | 1956/3/10 E. Harada<br>採集             |                 |
|  | <i>Portunus sanguinolentus</i>   | 液浸<br>fluid | 1        | Kanayama Bay, Shirahama,<br>Wakayama | 1955/10/22 E. Harada<br>採集            |                 |
|  | Brachyura gen. sp.               | 液浸<br>fluid | 多数       | Off Tonda, Shirahama, Wakayama       | 1955/8/27 E. Harada<br>採集             |                 |
|  | <i>Acartia erythraea</i>         | 液浸<br>fluid | 多数       | Off Rinkai, Shirahama, Wakayama      | 1956 E. Harada 採集                     |                 |
|  | <i>Callistochiton jacobaeus</i>  | 液浸<br>fluid | 1        | 切目崎・和歌山                              | 1956/6/25 E. Harada<br>採集             |                 |
|  | <i>Physella acuta</i>            | 液浸<br>fluid | 多数       | 京都北白川疎水                              | 1967/11/10 採集 生態<br>実習                |                 |
|  | <i>Tetrastemma coronatum</i>     | 液浸<br>fluid | 複数       | 三崎                                   |                                       |                 |
|  | <i>Tetrastemma</i> sp.           | 液浸<br>fluid | 複数       | 三崎                                   | 穴戸採集                                  |                 |
|  | <i>Cerebratulus communis</i>     | 液浸<br>fluid | 2        | 採集地不明                                |                                       |                 |
|  | <i>Amphiporus</i> sp.            | 液浸<br>fluid | 3        | 三崎                                   |                                       |                 |
|  | <i>Amphiporus</i> sp.            | 液浸<br>fluid | 4        | 三崎                                   |                                       |                 |
|  | Nemertea gen. sp.                | 液浸<br>fluid | 複数       | —                                    | 1899/2/28 採集 クロダ<br>イに寄生              |                 |
|  | Nemertea gen. sp.                | 液浸<br>fluid | 複数       | 京都                                   | 1901 採集 ヒキガエル<br>から採取                 |                 |
|  | Nemertea gen. sp.                | 液浸<br>fluid | 複数       | 京都岩倉                                 | 1913/1/20 採集 捕獲山<br>兎より               |                 |
|  | Nemertea gen. sp.                | 液浸<br>fluid | 複数       | 京都岩倉                                 | 1913/1/20 採集 山兎の<br>十二指腸より            |                 |
|  | Nemertea gen. sp.                | 液浸<br>fluid | 複数       | 京都                                   | 1900/2/20 採集 イモリ<br>の肺より              |                 |
|  | Nemertea gen. sp.                | 液浸<br>fluid | 1        | —                                    | 1899/2/14 採集 クロダ<br>イに寄生              |                 |
|  | <i>Lineus gesserensis</i>        | 液浸<br>fluid | 2        | 三崎                                   | 穴戸採集                                  |                 |
|  | Nemertea gen. sp.                | 液浸<br>fluid | 複数       | 京都岩倉                                 | 1913/1/20 採集 捕獲山<br>兎の胃より             |                 |
|  | Nemertea gen. sp.                | 液浸<br>fluid | 3        | 構内                                   | 1899/10/19 採集                         |                 |
|  | ? <i>Valencinia longirostris</i> | 液浸<br>fluid | 複数       | —                                    |                                       |                 |
|  | Nemertea gen. sp.                | 液浸<br>fluid | 3        | —                                    | 1890? 採集                              |                 |
|  | Nemertea gen. sp.                | 液浸<br>fluid | 複数       | —                                    |                                       |                 |
|  | <i>Gigahomalopoma nocturnum</i>  | 乾燥<br>dried | 3        | 伊予                                   | 平瀬介館より                                |                 |
|  | <i>Iwakawatrochus urbanus</i>    | 乾燥<br>dried | 4        | 伊予                                   | 平瀬介館より                                |                 |
|  | <i>Diodora quadriradiata</i>     | 乾燥<br>dried | 3        | 大隅・大島                                | 平瀬介館より                                |                 |
|  | <i>Glabracollonia laevigata</i>  | 乾燥<br>dried | 3        | 五島                                   | 平瀬介館より                                |                 |

| 標本番号<br>KUZ-KYB- | 三高番号<br>Third Higher<br>School No. | その他番号<br>Other No. | 門<br>Phylum             | 資料名 / 和名<br>Name (Japanese name) | 資料名 / 学名<br>Name (Scientific name)            |
|------------------|------------------------------------|--------------------|-------------------------|----------------------------------|---|
| 3219             |                                    | No.108 (平瀬介館)      | 軟体動物<br>Mollusca        | カサウラウズ                           | <i>Astraliium heimburgi</i>                   |
| 3220             |                                    | No.28 (平瀬介館)       | 軟体動物<br>Mollusca        | トゲエビスガイ                          | <i>Tristichotrochus consor</i>                |
| 3221             |                                    | No.120 (平瀬介館)      | 軟体動物<br>Mollusca        | —                                | <i>Subularia matcalfei</i>                    |
| 3222             |                                    |                    | 軟体動物<br>Mollusca        | ハナムシロガイ                          | <i>Zeuxis caelatus</i>                        |
| 3223             |                                    | No.112 (平瀬介館)      | 軟体動物<br>Mollusca        | ウネクチキレ                           | <i>Drillia (?) varicosa</i>                   |
| 3224             |                                    | No.114 (平瀬介館)      | 軟体動物<br>Mollusca        | シラボシシャジク                         | <i>Crassispira alkiguttata</i>                |
| 3225             |                                    | No.236 (平瀬介館)      | 軟体動物<br>Mollusca        | オニカゴメガイ                          | <i>Lataxiena fimbriata</i>                    |
| 3226             |                                    | No.518 (平瀬介館)      | 軟体動物<br>Mollusca        | オオオカチョウジガイ                       | <i>Allopeas gracole</i>                       |
| 3227             |                                    | No.55 (平瀬介館)       | 軟体動物<br>Mollusca        | ザザレイボボラ                          | <i>Distorsio pusilla</i>                      |
| 3228             |                                    | No.116 (平瀬介館)      | 軟体動物<br>Mollusca        | カタカドマンジ                          | <i>Cythara (Mangilia) semicarinata</i>        |
| 3229             |                                    | No.549 (平瀬介館)      | 軟体動物<br>Mollusca        | キビガラガイ                           | <i>Elasmias kitaiwojimanum</i>                |
| 3230             |                                    | No.46 (平瀬介館)       | 軟体動物<br>Mollusca        | オカチグサガイ                          | <i>Acmella scalaris</i>                       |
| 3231             |                                    | No.534 (平瀬介館)      | 軟体動物<br>Mollusca        | タマゴガタエリマキガイ                      | <i>Nesopupa tamagonari</i>                    |
| 3232             |                                    | No.552 (平瀬介館)      | 軟体動物<br>Mollusca        | ナカダノミガイ                          | <i>Tornatellina (Tornatellinops) nakadai</i>  |
| 3233             |                                    | No.553 (平瀬介館)      | 軟体動物<br>Mollusca        | トライオンノミガイ                        | <i>Tornatellides tryoni</i>                   |
| 3234             |                                    | No.550 (平瀬介館)      | 軟体動物<br>Mollusca        | オガサワラノミガイ                        | <i>Tornatelliona (Lamellidea) ogasawarana</i> |
| 3235             |                                    | No.551 (平瀬介館)      | 軟体動物<br>Mollusca        | リュウキュウノミガイ                       | <i>Tornatellina (Tornatellinops) rucwana</i>  |
| 3236             |                                    | No.536 (平瀬介館)      | 軟体動物<br>Mollusca        | マツシマクチミゾガイ                       | <i>Strobilops matsushimae</i>                 |
| 3237             |                                    | No.535 (平瀬介館)      | 軟体動物<br>Mollusca        | チョウセンクチミゾガイ                      | <i>Strobilops coreana</i>                     |
| 3238             |                                    | No.564 (平瀬介館)      | 軟体動物<br>Mollusca        | チヨノハナガイ                          | <i>Raeta (Raetellops) rostralis</i>           |
| 3239             |                                    |                    | 海綿動物<br>Porifera        | —                                | <i>Tetilla</i> sp.                            |
| 3240             |                                    |                    | 環形動物<br>Annelida        | クロホシムシ                           | <i>Golfingia nigra</i>                        |
| 3241             |                                    |                    | 環形動物<br>Annelida        | シロスジホシムシ                         | <i>Phascolosoma albolinearum</i>              |
| 3242             |                                    |                    | 扁形動物<br>Platyhelminthes | クロイロコウガイビル                       | <i>Bipalium fuscatum</i>                      |
| 3243             |                                    |                    | 扁形動物<br>Platyhelminthes | チンヨウジョウチュウ                       | <i>Fimbriaria (Cysticercus) fasciolaris</i>   |
| 3244             |                                    |                    | 扁形動物<br>Platyhelminthes | チンヨウジョウチュウ                       | <i>Fimbriaria (Cysticercus) fasciolaris</i>   |
| 3245             |                                    |                    | 扁形動物<br>Platyhelminthes | —                                | <i>Benedenia seriola</i>                      |
| 3246             |                                    |                    | 扁形動物<br>Platyhelminthes | —                                | <i>Tristoma</i> sp.                           |
| 3247             |                                    |                    | 扁形動物<br>Platyhelminthes | —                                | <i>Tristoma</i> sp.                           |

|  | 現在の学名<br>Present species name     | 種類<br>Form  | 個体数<br>N | 産地<br>Locality | 採集・購入情報<br>Collection / Purchase Info | コメント<br>Comment |
|--|-----------------------------------|-------------|----------|----------------|---------------------------------------|-----------------|
|  | <i>Astraliium heimburgi</i>       | 乾燥<br>dried | 2        | 鹿児島            | 平瀬介館より                                |                 |
|  | <i>Tristichotrochus aculeatus</i> | 乾燥<br>dried | 2        | 伊予             | 平瀬介館より                                |                 |
|  | <i>Subularia matcalfei</i>        | 乾燥<br>dried | 3        | 大隅・大島          | 平瀬介館より                                |                 |
|  | <i>Nassarius multivocus</i>       | 乾燥<br>dried | 3        | —              |                                       |                 |
|  | <i>Inquisitor varicosus</i>       | 乾燥<br>dried | 2        | 肥前             | 平瀬介館より                                |                 |
|  | <i>Pilsbryspira albiguttata</i>   | 乾燥<br>dried | 3        | 紀伊             | 平瀬介館より                                |                 |
|  | <i>Lataxiena fimbriata</i>        | 乾燥<br>dried | 2        | 紀伊             | 平瀬介館より                                |                 |
|  | <i>Allopeas gracile</i>           | 乾燥<br>dried | 4        | 琉球             | 平瀬介館より                                |                 |
|  | <i>Distorsomina pusilla</i>       | 乾燥<br>dried | 3        | 大隅・大島          | 平瀬介館より                                |                 |
|  | <i>Guraleus semicarinatus</i>     | 乾燥<br>dried | 4        | 紀伊             | 平瀬介館より                                |                 |
|  | <i>Elasmias kitaiwojimanum</i>    | 乾燥<br>dried | 3        | 八丈島            | 平瀬介館より                                |                 |
|  | <i>Solenomphala debilis</i>       | 乾燥<br>dried | 3        | 大隅・沖永良部島       | 平瀬介館より                                |                 |
|  | <i>Vertigo dedecora</i>           | 乾燥<br>dried | 3        | 小笠原・父島         | 平瀬介館より                                |                 |
|  | <i>Tornatellinops nakadai</i>     | 乾燥<br>dried | 3        | 小笠原・父島         | 平瀬介館より                                |                 |
|  | <i>Tornatellides tryoni</i>       | 乾燥<br>dried | 4        | 小笠原・母島         | 平瀬介館より                                |                 |
|  | <i>Lamellidea ogasawarana</i>     | 乾燥<br>dried | 4        | 小笠原・父島         | 平瀬介館より                                |                 |
|  | <i>Tornatellinops rucuanus</i>    | 乾燥<br>dried | 4        | 琉球・慶良間島        | 平瀬介館より                                |                 |
|  | <i>Eostrobilops nipponica</i>     | 乾燥<br>dried | 3        | 米沢             | 平瀬介館より                                |                 |
|  | <i>Eostrobilops coreanus</i>      | 乾燥<br>dried | 3        | 平壤             | 平瀬介館より                                |                 |
|  | <i>Raeta pulchella</i>            | 乾燥<br>dried | 2        | 淡路             | 平瀬介館より                                |                 |
|  | <i>Tetilla</i> sp.                | 液浸<br>fluid | 8        | —              |                                       |                 |
|  | <i>Thysanocardia nigra</i>        | 液浸<br>fluid | 7        | —              | 1900年代初期 採集                           |                 |
|  | <i>Phascolosoma albolineatum</i>  | 液浸<br>fluid | 1        | 紀伊・田辺湾         | 1902/1/6 望月採集                         |                 |
|  | <i>Bipalium fuscatum</i>          | 液浸<br>fluid | 2        | 京都河原町宅         | 1909/9/27 穴戸採集                        |                 |
|  | <i>Taenia taeniaeformis</i>       | 液浸<br>fluid | 多数       | 本校内            | 1909/10/19 採集                         |                 |
|  | <i>Taenia taeniaeformis</i>       | 液浸<br>fluid | 多数       | 京都             | 1908/2/24 採集 ネズミの肝臓に寄生                |                 |
|  | <i>Benedenia seriola</i>          | 液浸<br>fluid | 多数       | 近大水産研究所（白浜）    | 1962 赤崎正人 近大水産研究所（白浜）採集 ハマチに寄生        |                 |
|  | <i>Tristoma</i> sp.               | 液浸<br>fluid | 不明       | —              | ホスト・採集情報不明                            |                 |
|  | <i>Tristoma</i> sp.               | 液浸<br>fluid | 不明       | —              | ホスト・採集情報不明                            |                 |



| 標本番号<br>KUZ-KYB- | 三高番号<br>Third Higher<br>School No. | その他番号<br>Other No. | 門<br>Phylum           | 資料名 / 和名<br>Name (Japanese name) | 資料名 / 学名<br>Name (Scientific name)          |
|------------------|------------------------------------|--------------------|-----------------------|----------------------------------|---|
| 3248             |                                    |                    | 軟体動物<br>Mollusca      | ブドウイカ                            | <i>Loligo budo</i>                          |
| 3249             |                                    |                    | 節足動物<br>Arthropoda    | —                                | <i>Polydesmordea</i> gen. sp.               |
| 3250             |                                    |                    | 節足動物<br>Arthropoda    | トビズムカデ                           | <i>Scolopendra subspinipes mutilans</i>     |
| 3251             |                                    |                    | 節足動物<br>Arthropoda    | トビズムカデ                           | <i>Scolopendra subspinipes mutilans</i>     |
| 3252             |                                    |                    | 軟体動物<br>Mollusca      | (?) マダコ                          | <i>Octopus vulgaris</i>                     |
| 3253             |                                    |                    | 節足動物<br>Arthropoda    | マダコ                              | <i>Octopus vulgaris</i>                     |
| 3254             |                                    |                    | 節足動物<br>Arthropoda    | ハクセンシオマネキ                        | <i>Uca lactea</i>                           |
| 3255             |                                    |                    | 節足動物<br>Arthropoda    | スナガニ                             | <i>Ocypoda stimpsoni</i>                    |
| 3256             |                                    |                    | 節足動物<br>Arthropoda    | イワガニ                             | <i>Pachygrapsus crassipes</i>               |
| 3257             |                                    |                    | 節足動物<br>Arthropoda    | モクズガニ                            | <i>Eriocheir japonica</i>                   |
| 3258             |                                    |                    | 節足動物<br>Arthropoda    | タイノエ                             | <i>Phexanella verrucosa</i>                 |
| 3259             |                                    |                    | 軟体動物<br>Mollusca      | アオガイ                             | <i>Notoacmea schrenckii</i>                 |
| 3260             |                                    |                    | 軟体動物<br>Mollusca      | テングニシ                            | <i>Hemifusus ternatanus</i>                 |
| 3261             |                                    |                    | 軟体動物<br>Mollusca      | ウシノアシガイ                          | <i>Patelloida (Collisellina) saccharina</i> |
| 3262             |                                    |                    | 軟体動物<br>Mollusca      | コシタカサザエ                          | <i>Marmarostoma stenogyrum</i>              |
| 3263             |                                    |                    | 軟体動物<br>Mollusca      | エガイ                              | <i>Barbatia (Abarbatia) lima</i>            |
| 3264             | A152                               |                    | 軟体動物<br>Mollusca      | アマオブネガイ                          | <i>Theliostyla albicilla</i>                |
| 3265             |                                    |                    | 脊索動物<br>Chordata      | ナメクジウオ                           | <i>Branchiostoma belcherii</i>              |
| 3266             |                                    |                    | 節足動物<br>Arthropoda    | —                                | <i>Pycnogonida</i> gen. sp.                 |
| 3267             |                                    |                    | 環形動物<br>Annelida      | —                                | <i>Thelepus japonica</i>                    |
| 3268             |                                    |                    | 刺胞動物<br>Cnidaria      | ボウウミイチゴ                          | <i>Bellonella rigida</i>                    |
| 3269             |                                    |                    | 軟体動物<br>Mollusca      | ハツキガイ                            | <i>Siratus pliciferoides</i>                |
| 3270             |                                    |                    | 節足動物<br>Arthropoda    | ヨコスジヤドカリ                         | <i>Dardanus arrosor</i>                     |
| 3271             |                                    |                    | 節足動物<br>Arthropoda    | ヤマトカラッパ                          | <i>Calappa japonica</i>                     |
| 3272             |                                    |                    | 節足動物<br>Arthropoda    | コシマガニ                            | <i>Leptomithrax edwardsi</i>                |
| 3273             |                                    |                    | 棘皮動物<br>Echinodermata | ツルタコヒトデ                          | <i>Trichaster elegans</i>                   |
| 3274             |                                    |                    | 棘皮動物<br>Echinodermata | クロスジモミジガイ                        | <i>Astropecten kagoshimensis</i>            |
| 3275             |                                    |                    | 棘皮動物<br>Echinodermata | オオニセモミジ                          | <i>Ctenopleura ludwigi</i>                  |
| 3276             |                                    |                    | 棘皮動物<br>Echinodermata | オキナマコ                            | <i>Parastichopus nigripunctatus</i>         |

|  | 現在の学名<br>Present species name      | 種類<br>Form  | 個体数<br>N | 産地<br>Locality   | 採集・購入情報<br>Collection / Purchase Info | コメント<br>Comment                   |
|--|------------------------------------|-------------|----------|------------------|---------------------------------------|-----------------------------------|
|  | <i>Uroteuthis edulis</i>           | 液浸<br>fluid | 1        | 若州・小浜湾           | 1904/8/20 採集                          |                                   |
|  | Polydesmidae gen. sp.              | 液浸<br>fluid | 2        | 京都府愛宕郡鞍馬村・字 貴船   | 1924/8/19 小野 喜採集                      |                                   |
|  | <i>Scolopendra multilans</i>       | 液浸<br>fluid | 1        | 奄美大島             | 1937/6 採集 二樹生物研究所                     |                                   |
|  | <i>Scolopendra multilans</i>       | 液浸<br>fluid | 6        | 校庭               | 1925/7 採集                             |                                   |
|  | <i>Octopus sinensis</i>            | 液浸<br>fluid | 1        | 三崎               |                                       |                                   |
|  | <i>Octopus vulgaris</i>            | 液浸<br>fluid | 1        | 東京市場             | 1916/5/9 採集                           |                                   |
|  | <i>Austruca lactea</i>             | 液浸<br>fluid | 9        | トラック島            | 1915 石橋栄達採集                           |                                   |
|  | <i>Ocyropde stimpsoni</i>          | 液浸<br>fluid | 3        | 白浜臨海             | 1967/6/7 採集                           |                                   |
|  | <i>Pachygrapsus crassipes</i>      | 液浸<br>fluid | 5        | 越前・坂井郡・雄島村       | 1901/8 採集                             |                                   |
|  | <i>Eriocheir japonica</i>          | 液浸<br>fluid | 1        | 福井市              |                                       |                                   |
|  | <i>Ceratothoa verrucosa</i>        | 液浸<br>fluid | 2        | —                | 採集情報不明                                |                                   |
|  | <i>Nipponacmea schrenckii</i>      | 液浸<br>fluid | 3        | 屋久島・安房・安房港・北側の岩礁 | 1970/4/11 E. Harada 採集                |                                   |
|  | <i>Brunneifusus ternatanus</i>     | 液浸<br>fluid | 1        | 薩摩・稚児ヶ崎          | 1903/8 採集                             | 産地名不詳                             |
|  | <i>Patelloida saccharina</i>       | 液浸<br>fluid | 5        | 薩摩・稚児ヶ崎          | 1903/8 採集                             | 産地名不詳                             |
|  | <i>Turbo stenogyrus</i>            | 液浸<br>fluid | 1        | 薩摩・稚児ヶ崎          | 1903/8 採集                             | 産地名不詳                             |
|  | <i>Barbatia trapezina</i>          | 液浸<br>fluid | 4        | 薩摩・稚児ヶ崎          | 1903/8 採集                             | 産地名不詳                             |
|  | <i>Nerita albicilla</i>            | 乾燥<br>dried | 2        | 鹿児島              |                                       |                                   |
|  | <i>Branchiostoma japonicum</i>     | 液浸<br>fluid | 5        | 廈門・中国・福建省        | アモイ大学某教授より宮崎市定氏を経て寄贈                  |                                   |
|  | Pycnogonida gen. sp.               | 液浸<br>fluid | 3        | Misaki (?)       |                                       | ラベルには <i>Ammothea superka</i> と記載 |
|  | <i>Thelepus japonicus</i>          | 液浸<br>fluid | 1        | Misaki           | 1898/8 採集                             |                                   |
|  | <i>Eleutherobia rigida</i>         | 液浸<br>fluid | 多数       | 紀伊水道切目崎沖 10 km   | 1962/12 E. Harada 採集                  |                                   |
|  | <i>Siratus pliciferoides</i>       | 液浸<br>fluid | 1        | 紀伊水道切目崎沖 10 km   | 1962/12 E. Harada 採集                  |                                   |
|  | <i>Dardanus arrosor</i>            | 液浸<br>fluid | 4        | 紀伊水道切目崎沖 10 km   | 1962/12 E. Harada 採集                  |                                   |
|  | <i>Calappa japonica</i>            | 液浸<br>fluid | 1        | 紀伊水道切目崎沖 10 km   | 1962/12 E. Harada 採集                  |                                   |
|  | <i>Leptomithrax edwardsii</i>      | 液浸<br>fluid | 1        | 紀伊水道切目崎沖 10 km   | 1962/12 E. Harada 採集                  |                                   |
|  | <i>Trichaster flagellifer</i>      | 液浸<br>fluid | 2        | 紀伊水道切目崎沖 10 km   | 1962/12 E. Harada 採集                  |                                   |
|  | <i>Astropecten kagoshimensis</i>   | 液浸<br>fluid | 3        | 紀伊水道切目崎沖 10 km   | 1962/12 E. Harada 採集                  |                                   |
|  | <i>Ctenopleura ludwigi</i>         | 液浸<br>fluid | 5        | 紀伊水道切目崎沖 10 km   | 1962/12 E. Harada 採集                  |                                   |
|  | <i>Apostichopus nigripunctatus</i> | 液浸<br>fluid | 1        | 紀伊水道切目崎沖 10 km   | 1962/12 E. Harada 採集                  |                                   |

| 標本番号<br>KUZ-KYB- | 三高番号<br>Third Higher<br>School No. | その他番号<br>Other No. | 門<br>Phylum           | 資料名 / 和名<br>Name (Japanese name) | 資料名 / 学名<br>Name (Scientific name)          |
|------------------|------------------------------------|--------------------|-----------------------|----------------------------------|---|
| 3284             |                                    |                    | 節足動物<br>Arthropoda    | ハリカイメンガニ                         | <i>Acanthophrys harmandi</i>                |
| 3285             |                                    |                    | 節足動物<br>Arthropoda    | イセエビ第1期フィロゾーマ期                   | <i>Phyllosoma larvae</i>                    |
| 3286             |                                    |                    | 節足動物<br>Arthropoda    | ヒロバウチワエビの第1期フィロゾーマ期              | <i>Phyllosoma of Ibacus novemdentatus</i>   |
| 3287             |                                    |                    | 刺胞動物<br>Cnidaria      | ベニクダウミヒドラ                        | <i>Tubularia mesembryanthemum</i>           |
| 3288             |                                    |                    | 節足動物<br>Arthropoda    | クルマエビ                            | <i>Penaeus japonica</i>                     |
| 3289             |                                    |                    | 節足動物<br>Arthropoda    | ヒラツメガニ                           | <i>Ivalipes punctatus</i>                   |
| 3290             |                                    |                    | 脊索動物<br>Chordata      | エボヤ                              | <i>Styela clava</i>                         |
| 3291             |                                    |                    | 脊索動物<br>Chordata      | エボヤ                              | <i>Styela clava</i>                         |
| 3292             |                                    |                    | 節足動物<br>Arthropoda    | タイワンガザミ                          | <i>Portunus pelagicus</i>                   |
| 3293             |                                    |                    | 節足動物<br>Arthropoda    | ドロガニ                             | <i>Zalasia dromiaeformis</i>                |
| 3294             |                                    |                    | 節足動物<br>Arthropoda    | ツノナガコブシ                          | <i>Leucosia longifrons</i>                  |
| 3295             |                                    |                    | 節足動物<br>Arthropoda    | ヒシガニ                             | <i>Lambrus validus</i>                      |
| 3296             |                                    |                    | 節足動物<br>Arthropoda    | マルバガニ                            | <i>Eucrate crenata</i>                      |
| 3297             |                                    |                    | 節足動物<br>Arthropoda    | テナガテッポウエビ                        | <i>Alpheus japonicus</i>                    |
| 3298             |                                    |                    | 節足動物<br>Arthropoda    | オニテッポウエビ                         | <i>Alpheus rapax</i>                        |
| 3299             |                                    |                    | 節足動物<br>Arthropoda    | ヨシエビ                             | <i>Metapenaeus monoceros</i>                |
| 3300             |                                    |                    | 節足動物<br>Arthropoda    | モクズガニ                            | <i>Eriocheir japonicus</i>                  |
| 3303             |                                    |                    | 節足動物<br>Arthropoda    | クマエビ                             | <i>Penaeus semisulcatus</i>                 |
| 3304             |                                    |                    | 軟体動物<br>Mollusca      | クロアワビ                            | <i>Nordotis discus</i>                      |
| 3305             |                                    |                    | 節足動物<br>Arthropoda    | フタバカクガニ                          | <i>Sesarma (Chiromantes) bidens</i>         |
| 3306             |                                    |                    | 節足動物<br>Arthropoda    | アカテガニ                            | <i>Sesarma (Holometopus) haematocheir</i>   |
| 3307             |                                    |                    | 棘皮動物<br>Echinodermata | アカヒトデ                            | <i>Certanardoa semiregularis</i>            |
| 3308             |                                    |                    | 棘皮動物<br>Echinodermata | ヤツデヒトデ                           | <i>Coscinasterias acutispina</i>            |
| 3316             |                                    |                    | 節足動物<br>Arthropoda    | マドンナガズジムカデ                       | <i>Mecistocephalus fenestratus</i>          |
| 3317             |                                    |                    | 軟体動物<br>Mollusca      | ホトトギス                            | <i>Musculus (Musculista) senhousia</i>      |
| 3329             |                                    |                    | 刺胞動物<br>Cnidaria      | キバナトサカ                           | <i>Stereonephthya japonica</i>              |
| 3330             |                                    |                    | 軟体動物<br>Mollusca      | トゲウミアザミノウグイス                     | <i>Pteria (Austropteria) dendronephthya</i> |
| 3333             |                                    |                    | 節足動物<br>Arthropoda    | トビズムカデ                           | <i>Scolopendra subspinipes mutians</i>      |
| 3335             |                                    |                    | 刺胞動物<br>Cnidaria      | —                                | ? <i>Menella</i> sp.                        |

|  | 現在の学名<br>Present species name      | 種類<br>Form  | 個体数<br>N | 産地<br>Locality      | 採集・購入情報<br>Collection / Purchase Info | コメント<br>Comment |
|--|------------------------------------|-------------|----------|---------------------|---------------------------------------|-----------------|
|  | <i>Prismatopus harmandi</i>        | 液浸<br>fluid | 2        | 三重県大王崎船越            | 1968/3/26 E. Harada 採集                |                 |
|  | <i>Panulirus japonicus</i>         | 液浸<br>fluid | 多数       | 京大白浜水族館・水槽中         | 1962/7/21 荒賀忠一採集                      |                 |
|  | <i>Ibacus novemdentatus</i>        | 液浸<br>fluid | 多数       | 京大白浜水族館             | 1962/6/4 荒賀忠一採集                       |                 |
|  | <i>Ectopleura crocea</i>           | 液浸<br>fluid | 複数       | 関西電力(株)・尼崎発電所(冷却水路) | 1962/10/20 E. Harada 採集               |                 |
|  | <i>Penaeus japonicus</i>           | 液浸<br>fluid | 1        | 美保湾・境水道・福浦地先        | 1961/6/25 E. Harada 採集 磯建網            |                 |
|  | <i>Ovalipes punctatus</i>          | 液浸<br>fluid | 2        | 美保湾北部・境港市沖          | 1961/5 E. Harada 採集                   |                 |
|  | <i>Styela clava</i>                | 液浸<br>fluid | 1        | 美保湾・境水道周辺           | E. Harada 採集 コウガイ網                    |                 |
|  | <i>Styela clava</i>                | 液浸<br>fluid | 1        | 美保湾・境水道・福浦地先        | 1961/6/26 E. Harada 採集 磯建網            |                 |
|  | <i>Portunus pelagicus</i>          | 液浸<br>fluid | 2        | 美保湾・境水道・福浦地先        | 1961/7/14 E. Harada 採集 磯建網            |                 |
|  | <i>Trichia dromiaeformis</i>       | 液浸<br>fluid | 1        | 美保湾・地蔵崎             | 1961/7/14-15 E. Harada 採集 磯建網         |                 |
|  | <i>Leucosia anatum</i>             | 液浸<br>fluid | 2        | 美保湾・境水道周辺           | 1961/7 E. Harada 採集<br>コウガイ網          |                 |
|  | <i>Enoplolambrus validus</i>       | 液浸<br>fluid | 2        | 美保湾・境水道周辺           | 1961/7 E. Harada 採集                   |                 |
|  | <i>Eucrate crenata</i>             | 液浸<br>fluid | 4        | 美保湾・境水道周辺           | 1961/7 E. Harada 採集<br>コウガイ網          |                 |
|  | <i>Alpheus japonicus</i>           | 液浸<br>fluid | 3        | 美保湾北西部弓北沖           | 1961/7 E. Harada 採集                   |                 |
|  | <i>Alpheus rapax</i>               | 液浸<br>fluid | 3        | 美保湾北西部弓北沖           | 1961/7 E. Harada 採集                   |                 |
|  | <i>Metapenaeus monoceros</i>       | 液浸<br>fluid | 8        | 中海・下宇部・尾地先          | 1961/5/18 E. Harada 採集<br>マス網         |                 |
|  | <i>Eriocheir japonica</i>          | 液浸<br>fluid | 1        | 中海・下宇部・尾地先          | 1961/5/18 E. Harada 採集<br>マス網         |                 |
|  | <i>Penaeus semisulcatus</i>        | 液浸<br>fluid | 1        | 美保湾北西部弓北沖           | 1961/8/ E. Harada 採集<br>桁網            |                 |
|  | <i>Haliotis discus</i>             | 液浸<br>fluid | 1        | 三重県浜島町田曾浦・白浜        | 1968/7/19 E. Harada 採集                |                 |
|  | <i>Parasesarma bidens</i>          | 液浸<br>fluid | 3        | 英虞湾・賢島・賢島ロツジ下       | 1968/7/19 E. Harada 採集                |                 |
|  | <i>Chiromantes haematocheir</i>    | 液浸<br>fluid | 3        | 英虞湾・賢島・賢島ロツジ下       | 1968/7/19 E. Harada 採集                |                 |
|  | <i>Certonardoa semiregularis</i>   | 液浸<br>fluid | 2        | 三重県浜島町田曾浦・白浜        | 1968/7/19 E. Harada 採集                |                 |
|  | <i>Coscinasterias acutispina</i>   | 液浸<br>fluid | 2        | 三重県大王町波切・大王崎灯台下     | 1968/7/19 E. Harada 採集                |                 |
|  | <i>Mecistocephalus fenestratus</i> | 液浸<br>fluid | 1        | 京都吉田・三高植物園          | 1931/5/12 採集                          |                 |
|  | <i>Arcuatula senhousia</i>         | 液浸<br>fluid | 多数       | 島根県・中海・野原地先         | 1968/4/17 採集                          |                 |
|  | <i>Stereonephthya japonica</i>     | 液浸<br>fluid | 1        | 三重県大王崎船越            | 1968/3/26 E. Harada 採集                |                 |
|  | <i>Pteria dendronephthya</i>       | 乾燥<br>dried | 複数       | 和歌山県・灘              | 1968/3/17 山本虎夫採集<br>オオトゲトサカに付着        |                 |
|  | <i>Scolopendra multilans</i>       | 液浸<br>fluid | 2        | 大阪・高槻・日吉台           | 1968/5/5 E. Harada 採集                 |                 |
|  | ? <i>Menella</i> sp.               | 液浸<br>fluid | 1        | 紀伊水道切目崎             | 1962/12 E. Harada 採集                  |                 |

| 標本番号<br>KUZ-KYB- | 三高番号<br>Third Higher<br>School No. | その他番号<br>Other No. | 門<br>Phylum           | 資料名 / 和名<br>Name (Japanese name) | 資料名 / 学名<br>Name (Scientific name)  |
|------------------|------------------------------------|--------------------|-----------------------|----------------------------------|-------------------------------------|
| 3336             |                                    |                    | 刺胞動物<br>Cnidaria      | ツルヤギ                             | <i>Menella indica</i>               |
| 3337             |                                    |                    | 刺胞動物<br>Cnidaria      | ハネウミヒドラ                          | <i>Halocordyle disticha</i>         |
| 3338             |                                    |                    | 節足動物<br>Arthropoda    | ベンケイガニ                           | <i>Sesarma (Sesarma) investi</i>    |
| 3339             |                                    |                    | 節足動物<br>Arthropoda    | ホンヤドカリ                           | <i>Pagurus samuelis</i>             |
| 3342             |                                    |                    | 環形動物<br>Annelida      | —                                | <i>Pheretima</i> sp.                |
| 3343             |                                    |                    | 環形動物<br>Annelida      | —                                | <i>Ceratocephale asawai</i>         |
| 3344             |                                    |                    | 節足動物<br>Arthropoda    | イカリムシ                            | <i>Lernaea cyprinacea</i>           |
| 3345             |                                    |                    | 海綿動物<br>Porifera      | ヤワクダカイメン                         | ? <i>Haliclona oculata</i>          |
| 3346             |                                    |                    | 節足動物<br>Arthropoda    | イサザアミ                            | <i>Neomysis intermedia</i>          |
| 3347             |                                    |                    | 軟体動物<br>Mollusca      | シロウミウシ                           | <i>Glossodoris pallecons</i>        |
| 3348             |                                    |                    | 軟体動物<br>Mollusca      | アオウミウシ                           | <i>Glossodoris Festiva</i>          |
| 3349             |                                    |                    | 軟体動物<br>Mollusca      | ケムシヒザラガイ                         | <i>Cryptoplax japonica</i>          |
| 3350             |                                    |                    | 棘皮動物<br>Echinodermata | —                                | <i>Iphiuroidea</i> gen sp.          |
| 3351             |                                    |                    | 棘皮動物<br>Echinodermata | —                                | <i>Iphiuroidea</i> gen sp.          |
| 3352             |                                    |                    | 棘皮動物<br>Echinodermata | トウメクモヒトデ                         | <i>Iphiarachnella gorgonia</i>      |
| 3353             |                                    |                    | 節足動物<br>Arthropoda    | イワガニ                             | <i>Pachygrapsus crassipes</i>       |
| 3356             |                                    |                    | 脊索動物<br>Chordata      | —                                | <i>Sigillinaria clavata</i>         |
| 3383             |                                    |                    | 棘皮動物<br>Echinodermata | ヤツデスナヒトデ                         | <i>Luidia maculata</i>              |
| 3384             |                                    |                    | 棘皮動物<br>Echinodermata | ヒラタブンブク                          | <i>Lovenia elongata</i>             |
| 3385             |                                    |                    | 筍虫動物<br>Phoronida     | ホウキムシ                            | <i>Phoronis australis</i>           |
| 3386             |                                    |                    | 刺胞動物<br>Cnidaria      | ムラサキハナギンチャク                      | <i>Cerianthus filiformis</i>        |
| 3387             |                                    |                    | 節足動物<br>Arthropoda    | —                                | <i>Macrophthalmus</i> sp.           |
| 3388             |                                    |                    | 刺胞動物<br>Cnidaria      | クロガヤ                             | <i>Lytocarpia nigra</i>             |
| 3389             |                                    |                    | 節足動物<br>Arthropoda    | ワレカラモドキ                          | <i>Protella gracilis</i>            |
| 3390             |                                    |                    | 棘皮動物<br>Echinodermata | —                                | <i>Asterina</i> sp.                 |
| 3391             |                                    |                    | 刺胞動物<br>Cnidaria      | —                                | <i>Anthopleura</i> sp.              |
| 3392             |                                    |                    | 刺胞動物<br>Cnidaria      | カツオノエボシ                          | <i>Physalia physalis utriculus</i>  |
| 3393             |                                    |                    | 軟体動物<br>Mollusca      | アオミノウミウシ                         | <i>Glaucus (Glaucus) atlanticus</i> |
| 3394             |                                    |                    | 軟体動物<br>Mollusca      | ユビノウハナガサウミウシ                     | <i>Tritoniopsis elegans</i>         |

|  | 現在の学名<br>Present species name  | 種類<br>Form  | 個体数<br>N | 産地<br>Locality   | 採集・購入情報<br>Collection / Purchase Info | コメント<br>Comment |
|--|--------------------------------|-------------|----------|--|---------------------------------------|-----------------|
|  | <i>Menella indica</i>          | 液浸<br>fluid | 1        | 紀伊水道切目崎  | 1962/12 E. Harada 採集                  |                 |
|  | <i>Pennaria disticha</i>       | 液浸<br>fluid | 多数       | 田辺湾・白浜・江津良   | 1968/8/4 E. Harada 採集                 |                 |
|  | <i>Orisarma intermedium</i>    | 液浸<br>fluid | 3        | 田辺湾・白浜・江津良   | 1968/8/4 E. Harada 採集                 |                 |
|  | <i>Pagurus samuelis</i>        | 液浸<br>fluid | 5        | 和歌山県白浜町・番所鼻  | 1970/3/14 E. Harada 採集                |                 |
|  | <i>Pheretima</i> sp.           | 液浸<br>fluid | 1        | 京都・山城国・宇治  | 1906/5/29 採集                          |                 |
|  | <i>Tylorrhynchus osawai</i>    | 液浸<br>fluid | 1        | Tomo, Seto Inl. Sea  | 1913/3 T. Kawamura 採集                 |                 |
|  | <i>Salmincola salmonensis</i>  | 液浸<br>fluid | 多数       | 京大教養部・生物教室の池   | 1968/8/5 川崎あや子採集<br>フナに寄生             |                 |
|  | ? <i>Haliclona oculata</i>     | 乾燥<br>dried | 不明       | Moroyose, Hyogo, Japan Sea                                   | 1968/8/14 採集                          |                 |
|  | <i>Neomysis awatschensis</i>   | 液浸<br>fluid | 多数       | 島根県・宍道湖  | 1960/7 E. Harada 採集                   |                 |
|  | <i>Chromodoris orientalis</i>  | 液浸<br>fluid | 8        | Moroyose, Hyoro, Japan Sea                                   | 1968/8/14 E. Harada 採集                |                 |
|  | <i>Hypselodoris festiva</i>    | 液浸<br>fluid | 8        | Moroyose, Hyogo, Japan Sea                                   | 1968/8/14 E. Harada 採集                |                 |
|  | <i>Cryptoplax japonica</i>     | 液浸<br>fluid | 1        | East of Kasumi, Hyogo, Japan Sea                             | 1968/8/4 E. Harada 採集                 |                 |
|  | Ophiuroidea gen. sp.           | 液浸<br>fluid | 1        | Moroyose, Hyogo, Japan Sea                                   | 1968/8/14 E. Harada 採集                |                 |
|  | Ophiuroidea gen. sp.           | 液浸<br>fluid | 1        | Moroyose, Hyogo, Japan Sea                                   | 1968/8/14 E. Harada 採集<br>ヤワカイメンに着生   |                 |
|  | <i>Ophiarachnella gorgonia</i> | 液浸<br>fluid | 4        | East of Kasumi, Hyogo, Japan Sea                             | 1968/8/14 E. Harada 採集                |                 |
|  | <i>Pachygrapsus crassipes</i>  | 液浸<br>fluid | 7        | East of Kasumi, Hyogo, Japan Sea                             | 1968/8/14 A. Masuda 採集                |                 |
|  | <i>Placentela crystallina</i>  | 液浸<br>fluid | 複数       | —  | 採集情報不明（おそらく千島列島）                      |                 |
|  | <i>Luidia maculata</i>         | 液浸<br>fluid | 1        | W. shore of Hatake-jima, Tanabe Bay                          | 1968/8/21 E. Harada 採集                |                 |
|  | <i>Lovenia elongata</i>        | 液浸<br>fluid | 1        | Rinkai, Shirahama, Tanabe Bay                                | 1968/8/20 E. Harada 採集                |                 |
|  | <i>Phoronis australis</i>      | 液浸<br>fluid | 多数       | W. shore of Hatake-jima, Tanabe Bay                          | 1968/8/21 E. Harada 採集                |                 |
|  | <i>Cerianthus filiformis</i>   | 液浸<br>fluid | 2        | W. shore of Hatake-jima, Tanabe Bay                          | 1968/8/21 E. Harada 採集                |                 |
|  | <i>Macrophthalmus</i> sp.      | 液浸<br>fluid | 1        | Hatake-shima, Tanabe Bay                                     |                                       |                 |
|  | <i>Lytocarpia nigra</i>        | 液浸<br>fluid | 多数       | Rinkai, Shirahama, Tanabe Bay                                | 1968/8/20 E. Harada 採集                |                 |
|  | <i>Protella gracilis</i>       | 液浸<br>fluid | 多数       | Rinkai, Shirahama, Tanabe Bay                                | 1968/8/20 E. Harada 採集<br>クロガヤから採集    |                 |
|  | <i>Asterina</i> sp.            | 液浸<br>fluid | 4        | W. of pier of Ezura, Shirahama, Tanabe Bay                   | 1968/8/3 E. Harada 採集                 |                 |
|  | <i>Anthopleura</i> sp.         | 液浸<br>fluid | 7        | Underneath rocks, W. of pier of Ezura, Shirahama, Tanabe Bay | 1968/8/3 E. Harada 採集                 |                 |
|  | <i>Physalia physalis</i>       | 液浸<br>fluid | 5        | Inami, Wakayama Pref.  | 1968/8/16 E. Harada 採集<br>漂着          |                 |
|  | <i>Glaucus atlanticus</i>      | 液浸<br>fluid | 1        | Inami, Wakayama Pref.  | 1968/8/16 E. Harada 採集                |                 |
|  | <i>Tritoniopsis elegans</i>    | 液浸<br>fluid | 2        | Rinkai, Shirahama, Tanabe Bay                                | 1968/8/21 E. Harada 採集<br>コビノウトサカから採集 |                 |

| 標本番号<br>KUZ-KYB- | 三高番号<br>Third Higher<br>School No. | その他番号<br>Other No. | 門<br>Phylum      | 資料名 / 和名<br>Name (Japanese name) | 資料名 / 学名<br>Name (Scientific name)        |
|------------------|------------------------------------|--------------------|------------------|----------------------------------|---|
| 3395             |                                    |                    | 刺胞動物<br>Cnidaria | ギンカクラゲ                           | <i>Porpita umbella</i>                    |
| 3396             |                                    |                    | 環形動物<br>Annelida | ミドリユムシ                           | —   |
| 3397             |                                    |                    | 刺胞動物<br>Cnidaria | ユビノウトサカ                          | <i>Cladiella digitulata</i>               |
| 3407             |                                    |                    | 刺胞動物<br>Cnidaria | —                                | <i>Millepora intricata</i>                |
| 3408             |                                    |                    | 刺胞動物<br>Cnidaria | —                                | <i>Keratoisis</i> sp.                     |
| 3409             |                                    |                    | 刺胞動物<br>Cnidaria | クダサンゴ                            | <i>Tubipoda musica</i>                    |
| 3410             |                                    |                    | 刺胞動物<br>Cnidaria | ウミバラ                             | <i>Psctinia lactuca</i>                   |
| 3411             |                                    |                    | 刺胞動物<br>Cnidaria | ウミバラ                             | <i>Psctinia lactuca</i>                   |
| 3412             |                                    |                    | 刺胞動物<br>Cnidaria | テーブルサンゴ                          | <i>Acropora leptocyathus</i>              |
| 3413             |                                    |                    | 刺胞動物<br>Cnidaria | テーブルサンゴ                          | <i>Acropora leptocyathus</i>              |
| 3414             |                                    |                    | 刺胞動物<br>Cnidaria | クダサンゴ                            | <i>Tubipora musica</i>                    |
| 3415             |                                    |                    | 刺胞動物<br>Cnidaria | タバネサンゴ                           | <i>Caulastrea tumida</i>                  |
| 3416             |                                    |                    | 刺胞動物<br>Cnidaria | カワラサンゴ                           | <i>Podabacia elegans lobata</i>           |
| 3417             |                                    |                    | 刺胞動物<br>Cnidaria | カワラサンゴ                           | <i>Podabacia elegans lobata</i>           |
| 3418             |                                    |                    | 刺胞動物<br>Cnidaria | —                                | ? <i>Pocillopore domicornis cespitosa</i> |
| 3419             |                                    |                    | 刺胞動物<br>Cnidaria | イボサンゴ                            | <i>Hydnophora exesa</i>                   |
| 3420             |                                    |                    | 刺胞動物<br>Cnidaria | イボサンゴ                            | <i>Hydnophora exesa</i>                   |
| 3421             |                                    |                    | 刺胞動物<br>Cnidaria | —                                | <i>Acropora diversa</i>                   |
| 3422             |                                    |                    | 刺胞動物<br>Cnidaria | —                                | <i>Caulastraea furcata</i>                |
| 3423             |                                    |                    | 刺胞動物<br>Cnidaria | ホソエダミドリイシ                        | <i>Acropora prostrata</i>                 |
| 3424             |                                    |                    | 刺胞動物<br>Cnidaria | —                                | <i>Acropora</i> sp.                       |
| 3425             |                                    |                    | 刺胞動物<br>Cnidaria | ヒダベリスリバチサンゴ                      | <i>Turbinaria bifrons</i>                 |
| 3426             |                                    |                    | 刺胞動物<br>Cnidaria | ツガミドリイシ                          | <i>Acropora quelchi</i>                   |
| 3427             |                                    |                    | 刺胞動物<br>Cnidaria | —                                | <i>Acropora</i> sp.                       |
| 3428             |                                    |                    | 刺胞動物<br>Cnidaria | ナンヨウキサンゴ                         | <i>Dendrophyllia micranthus</i>           |
| 3429             |                                    |                    | 刺胞動物<br>Cnidaria | オオイソバナ                           | <i>Merithaea acracea</i>                  |
| 3430             |                                    |                    | 刺胞動物<br>Cnidaria | —                                | <i>Molithaea</i> sp.                      |
| 3431             |                                    |                    | 刺胞動物<br>Cnidaria | —                                | <i>Montipora</i> sp.                      |
| 3432             |                                    |                    | 刺胞動物<br>Cnidaria | —                                | <i>Corallium</i> sp.                      |

|  | 現在の学名<br>Present species name   | 種類<br>Form  | 個体数<br>N | 産地<br>Locality                | 採集・購入情報<br>Collection / Purchase Info | コメント<br>Comment |
|--|---------------------------------|-------------|----------|-------------------------------|---------------------------------------|-----------------|
|  | <i>Porpita porpita</i>          | 液浸<br>fluid | 多数       | Inami, Wakayama Pref.         | 1968/8/16 E. Harada<br>採集             |                 |
|  | <i>Anelassorhynchus mucosus</i> | 液浸<br>fluid | 1        | Rinkai, Shirahama, Tanabe Bay | 1968/8/20 E. Harada<br>採集             |                 |
|  | <i>Cladiella digitulata</i>     | 液浸<br>fluid | 1        | Rinkai, Shirahama, Tanabe Bay | 1968/8/22 E. Harada<br>採集             |                 |
|  | <i>Millepora intricata</i>      | 乾燥<br>dried | 複数       | トラック島 (春島)                    | 1989/7/30 栗原教授採集                      |                 |
|  | <i>Keratoisis</i> sp.           | 乾燥<br>dried | 複数       | 土佐・柏崎                         |                                       | 産地名不詳           |
|  | <i>Tubipora musica</i>          | 乾燥<br>dried | 1        | 小笠原・上野町                       | 坂本福治採集                                | 産地名不詳           |
|  | <i>Pectinia lactuca</i>         | 乾燥<br>dried | 複数       | —                             |                                       |                 |
|  | <i>Pectinia lactuca</i>         | 乾燥<br>dried | 複数       | —                             |                                       |                 |
|  | <i>Acropora digitifera</i>      | 乾燥<br>dried | 1        | —                             |                                       |                 |
|  | <i>Acropora digitifera</i>      | 乾燥<br>dried | 複数       | —                             |                                       |                 |
|  | <i>Tubipora musica</i>          | 液浸<br>fluid | 1        | —                             |                                       |                 |
|  | <i>Astraeosmilia tumida</i>     | 乾燥<br>dried | 複数       | —                             |                                       |                 |
|  | <i>Lithophyllon undulatum</i>   | 乾燥<br>dried | 複数       | —                             |                                       |                 |
|  | <i>Lithophyllon undulatum</i>   | 乾燥<br>dried | 複数       | —                             |                                       |                 |
|  | <i>Pocillopora damicornis</i>   | 乾燥<br>dried | 複数       | —                             |                                       |                 |
|  | <i>Hydnophora exesa</i>         | 乾燥<br>dried | 複数       | —                             |                                       |                 |
|  | <i>Hydnophora exesa</i>         | 乾燥<br>dried | 複数       | —                             |                                       |                 |
|  | <i>Acropora secale</i>          | 乾燥<br>dried | 複数       | —                             |                                       |                 |
|  | <i>Caulastraea furcata</i>      | 乾燥<br>dried | 複数       | —                             |                                       |                 |
|  | <i>Acropora millepora</i>       | 乾燥<br>dried | 複数       | —                             |                                       |                 |
|  | <i>Acropora</i> sp.             | 乾燥<br>dried | 複数       | —                             |                                       |                 |
|  | <i>Turbinaria bifrons</i>       | 乾燥<br>dried | 複数       | —                             |                                       |                 |
|  | <i>Acropora secale</i>          | 乾燥<br>dried | 複数       | 小笠原                           | 1888/8/24 坂本福治採集                      |                 |
|  | <i>Acropora</i> sp.             | 乾燥<br>dried | 複数       | —                             |                                       |                 |
|  | <i>Tubastraea micranthus</i>    | 乾燥<br>dried | 複数       | —                             |                                       |                 |
|  | <i>Melithaea ochracea</i>       | 乾燥<br>dried | 複数       | —                             |                                       |                 |
|  | <i>Melithaea</i> sp.            | 乾燥<br>dried | 複数       | 相模・三浦・三崎                      | 1899/8 採集                             |                 |
|  | <i>Montipora</i> sp.            | 乾燥<br>dried | 複数       | 潮ノ崎・紀伊                        | 1892/7/4 採集                           |                 |
|  | <i>Corallium</i> sp.            | 乾燥<br>dried | 複数       | —                             |                                       |                 |



| 標本番号<br>KUZ-KYB- | 三高番号<br>Third Higher<br>School No. | その他番号<br>Other No. | 門<br>Phylum           | 資料名 / 和名<br>Name (Japanese name) | 資料名 / 学名<br>Name (Scientific name)      |
|------------------|------------------------------------|--------------------|-----------------------|----------------------------------|---|
| 3433             |                                    |                    | 刺胞動物<br>Cnidaria      | —                                | <i>Acropora</i> sp.                     |
| 3434             |                                    |                    | 海綿動物<br>Porifera      | ヤマトカイロウドウケツ                      | <i>Euplectella imperialis</i>           |
| 3435             |                                    |                    | 海綿動物<br>Porifera      | オウエンカイロウドウケツ                     | <i>Euplectella oweni</i>                |
| 3451             |                                    |                    | 節足動物<br>Arthropoda    | サラサフジツボ                          | <i>Balanus reticulatus</i>              |
| 3452             |                                    |                    | 節足動物<br>Arthropoda    | ハサミシャコエビ                         | <i>Lapmpdia astacima</i>                |
| 3453             |                                    |                    | 海綿動物<br>Porifera      | ツボアミカイメン                         | <i>Adosia pumila</i>                    |
| 3456             | 17                                 |                    | 節足動物<br>Arthropoda    | ハウネンエビ                           | <i>Branchinella kugenumaensis</i>       |
| 3457             |                                    |                    | 節足動物<br>Arthropoda    | イエオニグモ                           | <i>Neoscona nautica</i>                 |
| 3458             |                                    |                    | 節足動物<br>Arthropoda    | ウズキドクグモ (コモリグモ)                  | <i>Pardosa T-insignita</i>              |
| 3459             |                                    |                    | 節足動物<br>Arthropoda    | ハナグモ                             | <i>Misumenops tricuspидatus</i>         |
| 3460             |                                    |                    | 節足動物<br>Arthropoda    | ヤミイロカニグモ                         | <i>Xysticus croceus</i>                 |
| 3461             |                                    |                    | 節足動物<br>Arthropoda    | ヒラタグモ                            | <i>Uroctea compactilis</i>              |
| 3462             |                                    |                    | 節足動物<br>Arthropoda    | ジョロウグモ                           | <i>Nephila clavata</i>                  |
| 3463             |                                    |                    | 節足動物<br>Arthropoda    | ウズグモ                             | <i>Uloborus varians</i>                 |
| 3464             |                                    |                    | 節足動物<br>Arthropoda    | クサグモ                             | <i>Agelena limbata</i>                  |
| 3465             |                                    |                    | 節足動物<br>Arthropoda    | オナガグモ                            | <i>Ariamnes cylindrogaster</i>          |
| 3466             |                                    |                    | 節足動物<br>Arthropoda    | オオヒメグモ                           | <i>Theridion tepidariorum</i>           |
| 3467             |                                    |                    | 環形動物<br>Annelida      | —                                | <i>Laetmonica aphroditoides</i>         |
| 3468             |                                    |                    | 節足動物<br>Arthropoda    | カイエビ                             | <i>Caenestheriella gifuensis</i>        |
| 3469             |                                    |                    | 節足動物<br>Arthropoda    | カイエビ                             | <i>Caenestheriella gifuensis</i>        |
| 3501             |                                    |                    | 節足動物<br>Arthropoda    | カブトガニ                            | <i>Tachypleus tridentatus</i>           |
| 3521             |                                    |                    | 海綿動物<br>Porifera      | ヤマトカイロウドウケツ                      | <i>Euplectella imerialis</i>            |
| 3522             |                                    |                    | 海綿動物<br>Porifera      | ホッサガイ                            | <i>Tlyalonema (Tlyalonema) sieboldi</i> |
| 3523             |                                    |                    | 節足動物<br>Arthropoda    | ヒメセミアエビ                          | <i>Scyllarus cultrifer</i>              |
| 3554             |                                    |                    | 棘皮動物<br>Echinodermata | バフンウニ                            | <i>Hemicentrotus pulcherrimus</i>       |
| 3555             |                                    |                    | 軟体動物<br>Mollusca      | ミドリガイ                            | <i>Chloromytilus viridis</i>            |
| 3556             |                                    |                    | 節足動物<br>Arthropoda    | ナミザトウムシ                          | <i>Nelima genusca</i>                   |
| 3557             |                                    |                    | 刺胞動物<br>Cnidaria      | サンゴイソギンチャク                       | <i>Parasicyonis actinostoloides</i>     |
| 3559             |                                    |                    | 節足動物<br>Arthropoda    | ベニツケガニ                           | <i>Thalamita prymna</i>                 |

|  | 現在の学名<br>Present species name       | 種類<br>Form  | 個体数<br>N | 産地<br>Locality         | 採集・購入情報<br>Collection / Purchase Info | コメント<br>Comment |
|--|-------------------------------------|-------------|----------|------------------------|---------------------------------------|-----------------|
|  | <i>Acropora</i> sp.                 | 乾燥<br>dried | 複数       | —                      |                                       |                 |
|  | <i>Euplectella imperialis</i>       | 乾燥<br>dried | 1        | 相模                     |                                       |                 |
|  | <i>Euplectella oweni</i>            | 乾燥<br>dried | 1        | —                      |                                       |                 |
|  | <i>Amphibalanus reticulatus</i>     | 液浸<br>fluid | 4        | 英虞湾・三重県志摩町御座           | 1972/4 原田英司採集                         |                 |
|  | <i>Laomedia astacina</i>            | 液浸<br>fluid | 複数       | Tachigatani, Shirahama |                                       |                 |
|  | <i>Gelliodes pumila</i>             | 乾燥<br>dried | 複数       | 和歌山県・田辺湾・白浜町江津良海岸      | 1970/3/1 E. Harada 採集                 |                 |
|  | <i>Branchinella kugenumaensis</i>   | 液浸<br>fluid | 6        | 大津                     | 1923/8/23 吉井良三採集                      |                 |
|  | <i>Neoscona nautica</i>             | 液浸<br>fluid | 1        | —                      | 採集情報不明                                |                 |
|  | <i>Pardosa astrigera</i>            | 液浸<br>fluid | 2        | 福井県                    |                                       |                 |
|  | <i>Ebrechtella tricuspidata</i>     | 液浸<br>fluid | 4        | —                      |                                       |                 |
|  | <i>Xysticus croceus</i>             | 液浸<br>fluid | 1        | —                      |                                       |                 |
|  | <i>Uroctea compactilis</i>          | 液浸<br>fluid | 1        | 京都                     | 1915/8 採集                             |                 |
|  | <i>Nephila clavata</i>              | 液浸<br>fluid | 1        | 京都                     | 1909 採集                               |                 |
|  | <i>Octonoba varians</i>             | 液浸<br>fluid | 1        | 福井県                    |                                       |                 |
|  | <i>Agelena silvatica</i>            | 液浸<br>fluid | 2        | 福井県                    |                                       |                 |
|  | <i>Ariamnes cylindrogaster</i>      | 液浸<br>fluid | 1        | —                      |                                       |                 |
|  | <i>Parasteatoda tepidariorum</i>    | 液浸<br>fluid | 1        | —                      |                                       |                 |
|  | <i>Aphrodita aphroditoides</i>      | 液浸<br>fluid | 2        | Futamachiya            |                                       |                 |
|  | <i>Cyzicus gifuensis</i>            | 液浸<br>fluid | 8        | —                      | 山田氏採集 採集情報不明                          |                 |
|  | <i>Cyzicus gifuensis</i>            | 液浸<br>fluid | 13       | 有明湾                    | 会田麻雄採集                                |                 |
|  | <i>Tachypleus tridentatus</i>       | 液浸<br>fluid | 1        | —                      |                                       |                 |
|  | <i>Euplectella imperialis</i>       | 乾燥<br>dried | 1        | 相模湾                    |                                       |                 |
|  | <i>Hyalonema sieboldii</i>          | 乾燥<br>dried | 1        | 相模湾                    |                                       |                 |
|  | <i>Chelarctus cultrifer</i>         | 液浸<br>fluid | 2        | 和歌山・田辺湾                | 1966 E. Harada 採集                     |                 |
|  | <i>Hemicentrotus pulcherrimus</i>   | 液浸<br>fluid | 8        | 三重県熊野市猪鼻・北ノ入江          | 1969/5/1 E. Harada 採集                 |                 |
|  | <i>Perna viridis</i>                | 乾燥<br>dried | 複数       | バンコックの某料亭              | 1961/1 採集 某氏採集,<br>繁沢和夫氏より寄贈          |                 |
|  | <i>Nelima genusca</i>               | 液浸<br>fluid | 2        | 京都貴船奥の院                | 1968/8/11 大西なつ子採集                     |                 |
|  | <i>Exocoelactis actinostoloides</i> | 液浸<br>fluid | 2        | 徳島県海部郡牟岐町内妻            | 1969/7/21 升田明美採集                      |                 |
|  | <i>Thalamita prymna</i>             | 液浸<br>fluid | 1        | 高知県土佐清水市竜串湾            | 1969/7/24 升田明美採集                      |                 |

| 標本番号<br>KUZ-KYB- | 三高番号<br>Third Higher<br>School No. | その他番号<br>Other No. | 門<br>Phylum           | 資料名 / 和名<br>Name (Japanese name) | 資料名 / 学名<br>Name (Scientific name)     |
|------------------|------------------------------------|--------------------|-----------------------|----------------------------------|--|
| 3560             |                                    |                    | 節足動物<br>Arthropoda    | カクベンケイガニ                         | <i>Sesarma (Parasesarma) piata</i>     |
| 3561             |                                    |                    | 節足動物<br>Arthropoda    | サワガニ                             | <i>Potamon (Geothelphusa) dekaeni</i>  |
| 3576             |                                    |                    | 棘皮動物<br>Echinodermata | モミジガイ                            | <i>Astropecten scoparius</i>           |
| 3577             |                                    |                    | 節足動物<br>Arthropoda    | サラサフジツボ                          | <i>Balanus rericulatus</i>             |
| 3578             |                                    |                    | 節足動物<br>Arthropoda    | オオヨコナガピンノ                        | <i>Tritodynamia rathbuni</i>           |
| 3579             |                                    |                    | 節足動物<br>Arthropoda    | ジュウイチトゲコブシ                       | <i>Arania undecimspinosa</i>           |
| 3580             |                                    |                    | 節足動物<br>Arthropoda    | ヒメガザミ                            | <i>Portunus hastatoides</i>            |
| 3581             |                                    |                    | 節足動物<br>Arthropoda    | イソガニ                             | <i>Hemigrapsus sanguineus</i>          |
| 3582             |                                    |                    | 節足動物<br>Arthropoda    | テナガコブシ                           | <i>Myra fugax</i>                      |
| 3583             |                                    |                    | 節足動物<br>Arthropoda    | フタホシイシガニ                         | <i>Charybdis bimacuata</i>             |
| 3584             |                                    |                    | 節足動物<br>Arthropoda    | フタホシイシガニ                         | <i>Charybdis bimacuata</i>             |
| 3585             |                                    |                    | 軟体動物<br>Mollusca      | タイラギ                             | <i>Atrina (Servatrina) pectinata</i>   |
| 3586             |                                    |                    | 軟体動物<br>Mollusca      | ウミフクロウ                           | <i>Pleurobranchaea novaezealandise</i> |
| 3587             |                                    |                    | 軟体動物<br>Mollusca      | キセワタガイ                           | <i>Philine argentata</i>               |
| 3588             |                                    |                    | 軟体動物<br>Mollusca      | イヨスダレ                            | <i>Paphia (Paratapes) undulata</i>     |
| 3589             |                                    |                    | 軟体動物<br>Mollusca      | ヒメカノコアサリ                         | <i>Varemolpa micra</i>                 |
| 3590             |                                    |                    | 環形動物<br>Annelida      | エゾカンザシゴカイ                        | <i>Hydroides ezoensis</i>              |
| 3591             |                                    |                    | 刺胞動物<br>Cnidaria      | アカクラゲ                            | <i>Dactylometra pacifica</i>           |
| 3592             |                                    |                    | 刺胞動物<br>Cnidaria      | ニンジンイソギンチャク                      | <i>Paracondylactis hertwigi</i>        |
| 3593             |                                    |                    | 刺胞動物<br>Cnidaria      | ツクシウミエラ                          | <i>Stachytilum dofleini</i>            |
| 3594             |                                    |                    | 軟体動物<br>Mollusca      | アオサギガイ                           | <i>Pseudometis praerupta keenae</i>    |
| 3595             |                                    |                    | 軟体動物<br>Mollusca      | ゴイサギガイ                           | <i>Macoma tokyoensis</i>               |
| 3596             |                                    |                    | 軟体動物<br>Mollusca      | ゴイサギガイ                           | <i>Macoma tokyoensis</i>               |
| 3597             |                                    |                    | 軟体動物<br>Mollusca      | アワジチガイ                           | <i>Macoma (Psammacoma) awajiensis</i>  |
| 3598             |                                    |                    | 刺胞動物<br>Cnidaria      | アカサボテン?                          | <i>Policella manillensis</i>           |
| 3599             |                                    |                    | 軟体動物<br>Mollusca      | イボウミウシ                           | <i>Phyllidia ocellata</i>              |
| 3602             |                                    |                    | 節足動物<br>Arthropoda    | サルエビ                             | <i>Trachypenaeus curvirostris</i>      |
| 3603             |                                    |                    | 節足動物<br>Arthropoda    | スベスベエビ                           | <i>Parapenaeopsis tenella</i>          |
| 3604             |                                    |                    | 海綿動物<br>Porifera      | ツボアミカイメン                         | <i>Adocia pumila</i>                   |

|  | 現在の学名<br>Present species name       | 種類<br>Form  | 個体数<br>N | 産地<br>Locality                                 | 採集・購入情報<br>Collection / Purchase Info | コメント<br>Comment |
|--|-------------------------------------|-------------|----------|--|---------------------------------------|-----------------|
|  | <i>Parasesarma pictum</i>           | 液浸<br>fluid | 6        | 高知県土佐清水市窪津北・大峠入口                               | 1969/7/23 升田明美採集                      |                 |
|  | <i>Geothelphusa dehaani</i>         | 液浸<br>fluid | 1        | Ankyaba, Amami                                 | 1961/5/30 E. Harada<br>採集             |                 |
|  | <i>Astropecten scoparius</i>        | 液浸<br>fluid | 複数       | 大阪   | 1963/9/28 E. Harada<br>採集             |                 |
|  | <i>Amphibalanus reticulatus</i>     | 液浸<br>fluid | 多数       | Kogaura, Shirahama                             | 1968/10/10 E. Harada<br>採集            |                 |
|  | <i>Tritodynamia rathbuni</i>        | 液浸<br>fluid | 2        | 大阪湾  | 1963/4/25 E. Harada<br>採集 マンガ曳        |                 |
|  | <i>Arcania undecimspinosa</i>       | 液浸<br>fluid | 2        | 大阪湾  | 1963/3/19 E. Harada<br>採集 マンガ曳        |                 |
|  | <i>Eodemus hastatoides</i>          | 液浸<br>fluid | 1        | 大阪湾  | 1963/9/28 E. Harada<br>採集 マンガ曳        |                 |
|  | <i>Hemigrapsus sanguineus</i>       | 液浸<br>fluid | 1        | 大阪湾  | 1963/9/27 E. Harada<br>採集 マンガ曳        |                 |
|  | <i>Myra fugax</i>                   | 液浸<br>fluid | 1        | 大阪湾  | 1963/7/30 E. Harada<br>採集 マンガ曳        |                 |
|  | <i>Charybdis bimaculata</i>         | 液浸<br>fluid | 2        | 大阪湾  | 1963/9/28 E. Harada<br>採集 マンガ曳        |                 |
|  | <i>Charybdis bimaculata</i>         | 液浸<br>fluid | 10       | 大阪湾  | 1963/7/1 E. Harada 採<br>集 マンガ曳        |                 |
|  | <i>Atrina pectinata</i>             | 液浸<br>fluid | 多数       | 大阪湾  | 1963/9/28 E. Harada<br>採集 マンガ曳        |                 |
|  | <i>Pleurobranchaea japonica</i>     | 液浸<br>fluid | 3        | 大阪湾  | 1963/3/19 E. Harada<br>採集 マンガ曳        |                 |
|  | <i>Philine orientalis</i>           | 液浸<br>fluid | 多数       | 大阪湾  | 1963/5/24 E. Harada<br>採集 マンガ曳        |                 |
|  | <i>Paratapes undulatus</i>          | 液浸<br>fluid | 4        | 大阪湾  | 1964/8/15 E. Harada<br>採集 マンガ曳        |                 |
|  | <i>Timoclea scabra</i>              | 乾燥<br>dried | 2        | 大阪湾  | 1963/4/25 E. Harada<br>採集 マンガ曳        |                 |
|  | <i>Hydroides ezoensis</i>           | 液浸<br>fluid | 多数       | 大阪湾  | 1963/4/25 E. Harada<br>採集 マンガ曳        |                 |
|  | <i>Chrysaora pacifica</i>           | 液浸<br>fluid | 2        | 田辺湾・白浜・京大臨海実験所裏                                | 1968/4/3 E. Harada 採集                 |                 |
|  | <i>Paracondylactis hertwigi</i>     | 液浸<br>fluid | 9        | 大阪湾  | 1962/8/30 E. Harada<br>採集 マンガ曳        |                 |
|  | <i>Stachyptilum dofleini</i>        | 液浸<br>fluid | 1        | 大阪湾  | 1963/9/28 E. Harada<br>採集 マンガ曳        |                 |
|  | <i>Psammacoma fallax</i>            | 液浸<br>fluid | 2        | 大阪湾  | 1963/4/25 E. Harada<br>採集 マンガ曳        |                 |
|  | <i>Macoma tokyoensis</i>            | 乾燥<br>dried | 6        | 大阪湾  | 1963/4/25 E. Harada<br>採集 マンガ曳        |                 |
|  | <i>Macoma tokyoensis</i>            | 乾燥<br>dried | 2        | 大阪湾  | 1962/8/30 E. Harada<br>採集 マンガ曳        |                 |
|  | <i>Sylvanus lilium</i>              | 乾燥<br>dried | 1        | 大阪湾  | 1963/4/25 E. Harada<br>採集 マンガ曳        |                 |
|  | <i>Veretillum manillense</i>        | 液浸<br>fluid | 1        | 大阪湾  | 1963/7/1 E. Harada 採<br>集 マンガ曳        |                 |
|  | <i>Phyllidia ocellata</i>           | 液浸<br>fluid | 1        | 大阪湾  | 1963/7/1 E. Harada 採<br>集 マンガ曳        |                 |
|  | <i>Trachysalambria curvirostris</i> | 液浸<br>fluid | 5        | 大阪湾  | 1963/9/28 E. Harada<br>採集 マンガ曳        |                 |
|  | <i>Batepenaeopsis tenella</i>       | 液浸<br>fluid | 7        | 大阪湾  | 1962/12/19 E. Harada<br>採集 マンガ曳       |                 |
|  | <i>Gelliodes pumila</i>             | 液浸<br>fluid | 複数       | Tide-pool, Banshobanam,<br>Shirahama, Wakayama | 1968/10/13 採集                         |                 |

| 標本番号<br>KUZ-KYB- | 三高番号<br>Third Higher<br>School No. | その他番号<br>Other No. | 門<br>Phylum             | 資料名 / 和名<br>Name (Japanese name) | 資料名 / 学名<br>Name (Scientific name)      |
|------------------|------------------------------------|--------------------|-------------------------|----------------------------------|---|
| 3605             |                                    |                    | 紐形動物<br>Nemertea        | ミサキヒモムシ                          | <i>Lineus bgeniculatus</i>              |
| 3606             |                                    |                    | 環形動物<br>Annelida        | サメハダホシムシ                         | <i>Phascolosoma scolops</i>             |
| 3607             |                                    |                    | 環形動物<br>Annelida        | クマドリゴカイ                          | <i>Perinereis cultrifera</i>            |
| 3608             |                                    |                    | 軟体動物<br>Mollusca        | アメフラシ                            | <i>Aphysia (Varria) kurodai</i>         |
| 3609             |                                    |                    | 軟体動物<br>Mollusca        | ミドリアメフラシ                         | <i>Aplysia (Varria) oculifera</i>       |
| 3610             |                                    |                    | 軟体動物<br>Mollusca        | フウセンウミウシ                         | <i>Notarchus indicus armatus</i>        |
| 3611             |                                    |                    | 軟体動物<br>Mollusca        | クモガタウミウシ                         | <i>Platydorid speciosa</i>              |
| 3612             |                                    |                    | 軟体動物<br>Mollusca        | ヤマトウミウシ                          | <i>Honoiodoris japonica</i>             |
| 3613             |                                    |                    | 軟体動物<br>Mollusca        | ミスガイ                             | <i>Hydatina physis</i>                  |
| 3614             |                                    |                    | 節足動物<br>Arthropoda      | ホンヤドカリ                           | <i>Pagurus semuelis</i>                 |
| 3615             |                                    |                    | 節足動物<br>Arthropoda      | フタスジヨコバサミ                        | <i>Clibanarius bimaculatus</i>          |
| 3616             |                                    |                    | 棘皮動物<br>Echinodermata   | タワシウニ                            | <i>Echinostrephus aciculatus</i>        |
| 3619             |                                    |                    | 軟体動物<br>Mollusca        | チョウセンハマグリ                        | <i>Meretrix lamarckii</i>               |
| 3645             |                                    |                    | 棘皮動物<br>Echinodermata   | シラヒゲウニ                           | <i>Tripneustes gratilla</i>             |
| 3646             |                                    |                    | 軟体動物<br>Mollusca        | フレリトゲアメフラシ                       | <i>Natarchus (Bursatella) leachi</i>    |
| 3648             |                                    |                    | 軟体動物<br>Mollusca        | ツクシマイマイ                          | <i>Euhadra herklotsi</i>                |
| 3649             |                                    |                    | 軟体動物<br>Mollusca        | フナトアズキガイ                         | <i>Pupinella (Pupinopsis) funatoi</i>   |
| 3650             |                                    |                    | 軟体動物<br>Mollusca        | ヒメヤマクルマ                          | <i>Spirostoma japonicum nakadai</i>     |
| 3651             |                                    |                    | 軟体動物<br>Mollusca        | アオガイ                             | <i>Notoacmea schrenckii</i>             |
| 3652             |                                    |                    | 刺胞動物<br>Cnidaria        | —                                | <i>Acropora sp.</i>                     |
| 3653             |                                    |                    | 刺胞動物<br>Cnidaria        | —                                | <i>Pacillopora damicornis cespitosa</i> |
| 3654             |                                    |                    | 刺胞動物<br>Cnidaria        | ショウガサンゴ                          | <i>Stylophora pistillata</i>            |
| 3655             |                                    |                    | 刺胞動物<br>Cnidaria        | カメノコキクメイシ                        | <i>Favites abdita</i>                   |
| 3656             |                                    |                    | 扁形動物<br>Platyhelminthes | ミスジコウガイビル                        | <i>Bipalium trineatum</i>               |
| 3665             |                                    |                    | 棘皮動物<br>Echinodermata   | コアシウミシダ                          | <i>Comanthus (Comanthus) paruicirra</i> |
| 3666             |                                    |                    | 環形動物<br>Annelida        | カスリオフェリア                         | <i>Polyphthalmus pictus</i>             |
| 3667             |                                    |                    | 節足動物<br>Arthropoda      | クルマエビ                            | <i>Penaes japonicus</i>                 |
| 3668             |                                    |                    | 節足動物<br>Arthropoda      | イソスジエビ                           | <i>Palaemon (Palaemon) pacificus</i>    |
| 3669             |                                    |                    | 環形動物<br>Annelida        | スジホシムシ                           | <i>Sipunculus nudus</i>                 |

|  | 現在の学名<br>Present species name      | 種類<br>Form  | 個体数<br>N | 産地<br>Locality         | 採集・購入情報<br>Collection / Purchase Info | コメント<br>Comment |
|--|------------------------------------|-------------|----------|------------------------|---------------------------------------|-----------------|
|  | <i>Notospermus geniculatus</i>     | 液浸<br>fluid | 1        | 和歌山県白浜町・番所鼻            | 1970/3/14 E. Harada<br>採集             |                 |
|  | <i>Phascolosoma scolops</i>        | 液浸<br>fluid | 1        | 和歌山県白浜町・番所鼻            | 1970/3/14 E. Harada<br>採集             |                 |
|  | <i>Perinereis cultrifera</i>       | 液浸<br>fluid | 1        | 和歌山県白浜町・番所鼻            | 1970/3/14 E. Harada<br>採集             |                 |
|  | <i>Aplysia kurodai</i>             | 液浸<br>fluid | 3        | 和歌山県白浜町・番所鼻            | 1970/3/14 E. Harada<br>採集             |                 |
|  | <i>Aplysia oculifera</i>           | 液浸<br>fluid | 4        | 和歌山県白浜町・番所鼻            | 1970/3/14 E. Harada<br>採集             |                 |
|  | <i>Notarchus indicus</i>           | 液浸<br>fluid | 2        | 和歌山県白浜町・番所鼻            | 1970/3/14 E. Harada<br>採集             |                 |
|  | <i>Platydorid ellioti</i>          | 液浸<br>fluid | 1        | 和歌山県白浜町・番所鼻            | 1970/3/14 E. Harada<br>採集             |                 |
|  | <i>Honoiodoris japonica</i>        | 液浸<br>fluid | 1        | 和歌山県白浜町・番所鼻            | 1970/3/14 E. Harada<br>採集             |                 |
|  | <i>Hydatina physis</i>             | 液浸<br>fluid | 1        | 和歌山県白浜町・番所鼻            | 1970/3/14 農・4回生<br>渡部茂樹採集             |                 |
|  | <i>Pagurus samuelis</i>            | 液浸<br>fluid | 多数       | 田辺湾・白浜・江面              | 1968/8/4 E. Harada 採集                 |                 |
|  | <i>Clibanarius bimaculatus</i>     | 液浸<br>fluid | 多数       | 和歌山県白浜町・番所鼻            | 1970/3/14 E. Harada<br>採集             |                 |
|  | <i>Echinostrephus aciculatus</i>   | 液浸<br>fluid | 1        | 和歌山県白浜町・番所鼻            | 1970/3/14 E. Harada<br>採集             |                 |
|  | <i>Meretrix lamarckii</i>          | 乾燥<br>dried | 9        | 鳥取砂丘                   | 1970/5/15 岩松佑子採集                      |                 |
|  | <i>Tripneustes gratilla</i>        | 液浸<br>fluid | 1        | 和歌山県・田辺湾・江津良           | 1970/9/4 E. Harada 採集                 |                 |
|  | <i>Bursatella leachii</i>          | 液浸<br>fluid | 2        | 和歌山県・田辺湾・島島            | 1970/9/2 E. Harada 採集                 |                 |
|  | <i>Euhadra herklotsi</i>           | 液浸<br>fluid | 1        | 宮崎県石波海岸                | 1970/4/13 E. Harada<br>採集             |                 |
|  | <i>Pupinella funatoi</i>           | 液浸<br>fluid | 11       | 屋久島・尾之間・岩崎植物園          | 1970/4/11 E. Harada<br>採集 落葉の下        |                 |
|  | <i>Spirostoma japonicum</i>        | 液浸<br>fluid | 19       | 屋久島・尾之間・岩崎植物園          | 1970/4/11 E. Harada<br>採集 落葉の下        |                 |
|  | <i>Nipponacmea schrenckii</i>      | 液浸<br>fluid | 1        | 若州・小浜湾・勢ノ浦             | 1904/8/15 採集                          |                 |
|  | <i>Acropora</i> sp.                | 乾燥<br>dried | 1        | 沖縄島・知念・板馬              | 1970/6/24 E. Harada<br>採集             |                 |
|  | <i>Pocillopora damicornis</i>      | 乾燥<br>dried | 1        | 沖縄島・知念・板馬              | 1970/6/24 E. Harada<br>採集             |                 |
|  | <i>Stylophora pistillata</i>       | 乾燥<br>dried | 1        | 沖縄・久米島・島尻港・仲里ビーチ<br>北端 | 1970/7/1 E. Harada 採集                 |                 |
|  | <i>Favites abdita</i>              | 乾燥<br>dried | 1        | 沖縄島・知念・板馬              | 1970/6/24 E. Harada<br>採集             |                 |
|  | <i>Diversibipalium trilineatum</i> | 液浸<br>fluid | 2        | 和歌山県・白浜                | 1969/9/7 E. Harada 採集                 |                 |
|  | <i>Comanthus parvicirrus</i>       | 液浸<br>fluid | 1        | 和歌山・白浜・番所鼻             | 1970/10/14 A. Masuda<br>採集            |                 |
|  | <i>Polyopthalmus pictus</i>        | 液浸<br>fluid | 9        | 和歌山・白浜・番所鼻             | 1970/10/15 E. Harada<br>採集            |                 |
|  | <i>Penaeus japonicus</i>           | 液浸<br>fluid | 2        | 韓国南部・市場にて              | 1970/8 民間薬研より                         |                 |
|  | <i>Palaemon pacificus</i>          | 液浸<br>fluid | 数個体      | 和歌山・白浜・番所鼻             | 1970/10/15 E. Harada<br>採集            |                 |
|  | <i>Sipunculus nudus</i>            | 液浸<br>fluid | 4        | 和歌山・白浜・番所鼻             | 1970/10/15 E. Harada<br>採集            |                 |

| 標本番号<br>KUZ-KYB- | 三高番号<br>Third Higher<br>School No. | その他番号<br>Other No. | 門<br>Phylum           | 資料名 / 和名<br>Name (Japanese name) | 資料名 / 学名<br>Name (Scientific name) |
|------------------|------------------------------------|--------------------|-----------------------|----------------------------------|------------------------------------|
| 3670             |                                    |                    | 刺胞動物<br>Cnidaria      | イソギンチャク類の一種                      | Actiniaria gen.                    |
| 3671             |                                    |                    | 刺胞動物<br>Cnidaria      | ハネウミヒドラ                          | <i>Haalocordyle disticha</i>       |
| 3672             |                                    |                    | 海綿動物<br>Porifera      | —                                | ? <i>Gelliodes callista</i>        |
| 3673             |                                    |                    | 刺胞動物<br>Cnidaria      | キサソゴ                             | <i>Dendrophyllia ijimai</i>        |
| 3674             |                                    |                    | 刺胞動物<br>Cnidaria      | ウミカラマツ                           | <i>Antipathes japonica</i>         |
| 3675             |                                    |                    | 刺胞動物<br>Cnidaria      | アカバナクダヤギ                         | <i>Siphonogorgia dipsacea</i>      |
| 3676             |                                    |                    | 刺胞動物<br>Cnidaria      | イソハナビ                            | <i>Acabaria japonica</i>           |
| 3677             |                                    |                    | 節足動物<br>Arthropoda    | モクズシヨイ                           | <i>Camposcia retusa</i>            |
| 3678             |                                    |                    | 節足動物<br>Arthropoda    | ゾウリエビ                            | <i>Parribacus antarcticus</i>      |
| 3679             |                                    |                    | 節足動物<br>Arthropoda    | オオケブカガニ                          | <i>Pilumnus tomentosus</i>         |
| 3680             |                                    |                    | 節足動物<br>Arthropoda    | アカゲカイカムリ                         | <i>Dromidia unidentata</i>         |
| 3681             |                                    |                    | 節足動物<br>Arthropoda    | ソメンヤドカリ                          | <i>Dardanus haani</i>              |
| 3683             |                                    |                    | 刺胞動物<br>Cnidaria      | コシバミドリイシ                         | <i>Acropora cerealis</i>           |
| 3684             |                                    |                    | 軟体動物<br>Mollusca      | ムラクモコダマウサギ                       | <i>Prionovolva brevis</i>          |
| 3686             |                                    |                    | 棘皮動物<br>Echinodermata | サメハダテズルモズル                       | <i>Astroboa arctos</i>             |
| 3687             |                                    |                    | 棘皮動物<br>Echinodermata | —                                | <i>Astrocladus dofleini</i>        |
| 3688             |                                    |                    | 棘皮動物<br>Echinodermata | セノテズルモズル                         | <i>Astrocladus coniferus</i>       |
| 3689             |                                    |                    | 棘皮動物<br>Echinodermata | キヌガサモズル                          | <i>Asteronyx loveni</i>            |
| 3691             |                                    |                    | 節足動物<br>Arthropoda    | ゾウリエビ                            | <i>Parribacus antarcticus</i>      |
| 3692             |                                    |                    | 節足動物<br>Arthropoda    | セミエビ                             | <i>Scyllarides squamosus</i>       |
| 3693             |                                    |                    | 節足動物<br>Arthropoda    | オトヒメエビ                           | <i>Stenopus hispidus</i>           |
| 3694             |                                    |                    | 節足動物<br>Arthropoda    | キンセンガニ                           | <i>Matuta lunaris</i>              |
| 3695             |                                    |                    | 刺胞動物<br>Cnidaria      | ハナガサクラゲ                          | <i>Olindias formosa</i>            |
| 3696             |                                    |                    | 節足動物<br>Arthropoda    | ケフサヒライソガニ                        | <i>Phychognathus barbatus</i>      |
| 3697             |                                    |                    | 節足動物<br>Arthropoda    | ミナミイワガニ                          | <i>Grapsus strigosus</i>           |
| 3698             |                                    |                    | 節足動物<br>Arthropoda    | フトユビシャコ                          | <i>Gonodactylus chiragra</i>       |
| 3714             |                                    |                    | 節足動物<br>Arthropoda    | スナクダヤドムシ                         | <i>Siphonoecetes tanabensis</i>    |
| 3715             |                                    |                    | 節足動物<br>Arthropoda    | ソメンヤドカリ                          | <i>Dardanus haani</i>              |
| 3718             |                                    |                    | 節足動物<br>Arthropoda    | オウギガニ                            | <i>Leptodius exaratus</i>          |

|  | 現在の学名<br>Present species name   | 種類<br>Form  | 個体数<br>N | 産地<br>Locality                       | 採集・購入情報<br>Collection / Purchase Info | コメント<br>Comment |
|--|---------------------------------|-------------|----------|--------------------------------------|---------------------------------------|-----------------|
|  | <i>Actinaria</i> gen. sp.       | 液浸<br>fluid | 数個体      | 和歌山・田辺湾・古賀                           | 1970/10/14 E. Harada<br>採集 シロボヤに附着    |                 |
|  | <i>Pennaria disticha</i>        | 液浸<br>fluid | 2        | 和歌山・白浜・番所鼻                           | 1970/10/15 E. Harada<br>採集            |                 |
|  | <i>Gelliodes callista</i>       | 液浸<br>fluid | 1        | 和歌山白浜町江津良                            | 1970/11/22 E. Harada<br>採集 エビ刺網漁      |                 |
|  | <i>Dendrophyllia ijimai</i>     | 液浸<br>fluid | 数個体      | 和歌山県・瀬戸崎冲南部                          | 1970/11/25 E. Harada<br>採集 エビ刺網漁      |                 |
|  | <i>Myriopathes japonica</i>     | 液浸<br>fluid | 1        | 和歌山県・白浜・江津良                          | 1970/11/25 E. Harada<br>採集 エビ刺網漁      |                 |
|  | <i>Siphonogorgia dipsacea</i>   | 液浸<br>fluid | 1        | 和歌山県・瀬戸崎冲南部                          | 1970/11/25 E. Harada<br>採集 エビ刺網漁      |                 |
|  | <i>Melithaea japonica</i>       | 液浸<br>fluid | 1        | 和歌山県・白浜・江津良                          | 1970/11/22 E. Harada<br>採集 エビ刺網漁      |                 |
|  | <i>Camposcia retusa</i>         | 液浸<br>fluid | 2        | 和歌山県・白浜・江津良                          | 1970/11/22 E. Harada<br>採集 エビ刺網漁      |                 |
|  | <i>Parribacus antarcticus</i>   | 液浸<br>fluid | 1        | 和歌山県南部町                              | 1970/11/25 E. Harada<br>採集            |                 |
|  | <i>Pilumnus tomentosus</i>      | 液浸<br>fluid | 1        | Shore of Ankyaba, Kakeroma,<br>Amami | 1961/5/30 E. Harada<br>採集             |                 |
|  | <i>Lewindromia unidentata</i>   | 液浸<br>fluid | 1        | 和歌山県南部町                              | 1970/11/25 E. Harada<br>採集 エビ刺網漁      |                 |
|  | <i>Dardanus pedunculatus</i>    | 液浸<br>fluid | 1        | 和歌山県・白浜・江津良                          | 1970/11/22 E. Harada<br>採集 エビ刺網漁      |                 |
|  | <i>Acropora cerealis</i>        | 乾燥<br>dried | 1        | 和歌山県・白浜・江津良                          | 1970/11/22 E. Harada<br>採集 エビ刺網漁      |                 |
|  | <i>Prionovolva brevis</i>       | 乾燥<br>dried | 1        | 和歌山県・白浜・四双島                          | 1971/3/28 栗原利明<br>(貝類同好会) 採集          |                 |
|  | <i>Astroboa arctos</i>          | 液浸<br>fluid | 1        | 紀伊水道切目崎沖 10 km                       | 1962/12 E. Harada 採<br>集 底曳網          |                 |
|  | <i>Astrocladus dofleini</i>     | 液浸<br>fluid | 1        | 紀伊水道切目崎沖 10 km                       | 1962/12 E. Harada 採<br>集 底曳網          |                 |
|  | <i>Astrocladus coniferus</i>    | 液浸<br>fluid | 1        | 紀伊水道切目崎沖 10 km                       | 1962/12 E. Harada 採<br>集 底曳網          |                 |
|  | <i>Asteronyx loveni</i>         | 液浸<br>fluid | 1        | 和歌山県・瀬戸崎沖                            | 1970/11/25 E. Harada<br>採集 エビ刺網漁      |                 |
|  | <i>Parribacus antarcticus</i>   | 液浸<br>fluid | 1        | 和歌山県白浜町・瀬戸                           | 1971/2/26 E. Harada<br>採集 エビ刺網漁       |                 |
|  | <i>Scyllarides squammosus</i>   | 液浸<br>fluid | 1        | 三重県大王町船越                             | 1968/3/26 E. Harada<br>採集 刺網          |                 |
|  | <i>Stenopus hispidus</i>        | 液浸<br>fluid | 4        | 琉球・西表島・前泊                            | 1971/3/28 花井正光採集                      |                 |
|  | <i>Ashtoret lunaris</i>         | 液浸<br>fluid | 1        | 和歌山県白浜町・臨海裏・田辺湾                      | 1971/6/8 原田英司採集<br>地曳網                |                 |
|  | <i>Olindias formosus</i>        | 液浸<br>fluid | 1        | 和歌山県白浜町・臨海裏・田辺湾                      | 1971/6/8 E. Harada 採<br>集 地曳網         |                 |
|  | <i>Ptychognathus barbatus</i>   | 液浸<br>fluid | 1        | 琉球・西表島・前泊                            | 1971/2/17 花井正光採集                      |                 |
|  | <i>Grapsus albolineatus</i>     | 液浸<br>fluid | 1        | 琉球・西表島・前泊                            | 1971/2/17 花井正光採集                      |                 |
|  | <i>Gonodactylus chiragra</i>    | 液浸<br>fluid | 5        | Tide pool, shore of Ankyaba, Amami   | 1961/5/30 E. Harada<br>採集             |                 |
|  | <i>Bubocorophium tanabensis</i> | 液浸<br>fluid | 多数       | 和歌山県白浜町・臨海裏沖合                        | 1971/6/7 E. Harada 採集                 |                 |
|  | <i>Dardanus pedunculatus</i>    | 液浸<br>fluid | 1        | 和歌山県白浜町・臨海裏                          | 1971/6/8 E. Harada 採<br>集 地曳網         |                 |
|  | <i>Leptodius exaratus</i>       | 液浸<br>fluid | 2        | 琉球・西表島                               | 1971/2/17 花井正光採集                      |                 |



| 標本番号<br>KUZ-KYB- | 三高番号<br>Third Higher<br>School No. | その他番号<br>Other No. | 門<br>Phylum           | 資料名 / 和名<br>Name (Japanese name) | 資料名 / 学名<br>Name (Scientific name) |
|------------------|------------------------------------|--------------------|-----------------------|----------------------------------|------------------------------------|
| 3719             |                                    |                    | 節足動物<br>Arthropoda    | イソカニダマシ                          | <i>Petrolisthes japonicus</i>      |
| 3722             |                                    |                    | 棘皮動物<br>Echinodermata | イボヒトデ                            | <i>Nardoa tuberculata</i>          |
| 3723             |                                    |                    | 節足動物<br>Arthropoda    | トゲアシガニ                           | <i>Percnon Planissimum</i>         |
| 3724             |                                    |                    | 節足動物<br>Arthropoda    | アカホシカニダマシ                        | <i>Neopetrolisthes ohshimai</i>    |
| 3725             |                                    |                    | 節足動物<br>Arthropoda    | サンゴガニ                            | <i>Trapezia cymodoce</i>           |
| 3726             |                                    |                    | 節足動物<br>Arthropoda    | アミメサンゴガニ                         | <i>Tropezia cymodoce areolata</i>  |
| 3728             |                                    |                    | 棘皮動物<br>Echinodermata | オオアカヒトデ                          | <i>Leiaster leachii</i>            |
| 3729             |                                    |                    | 節足動物<br>Arthropoda    | スナガニ                             | <i>Icypoda stimpsoni</i>           |
| 3730             |                                    |                    | 軟体動物<br>Mollusca      | イソアワモチ                           | <i>Onchidium verruculatum</i>      |
| 3731             |                                    |                    | 棘皮動物<br>Echinodermata | アオヒトデ                            | <i>Linckia laevigata</i>           |
| 3732             |                                    |                    | 軟体動物<br>Mollusca      | アメフラシ                            | <i>Aplysia (Varria) kurodai</i>    |
| 3743             |                                    |                    | 棘皮動物<br>Echinodermata | マダラウニ                            | <i>Pseudoboletia maculata</i>      |
| 3744             |                                    |                    | 節足動物<br>Arthropoda    | ソデカラッパ                           | <i>Calappa hepatica</i>            |
| 3745             |                                    |                    | 節足動物<br>Arthropoda    | ベニツケガニ sp.                       | <i>Thalamita sp.</i>               |
| 3746             |                                    |                    | 節足動物<br>Arthropoda    | ノコギリガザミ (幼)                      | <i>Scylla serrata</i>              |
| 3747             |                                    |                    | 節足動物<br>Arthropoda    | ?ケフサヒライソガニ                       | <i>Ptychognathus barbatus</i>      |
| 3748             |                                    |                    | 節足動物<br>Arthropoda    | アシハラガニ                           | <i>Helice tridens tridens</i>      |
| 3749             |                                    |                    | 節足動物<br>Arthropoda    | —                                | <i>Dardanus scutellatus</i>        |
| 3750             |                                    |                    | 節足動物<br>Arthropoda    | ミナミコメツキガニ                        | <i>Mictyris longicarpus</i>        |
| 3751             |                                    |                    | 節足動物<br>Arthropoda    | アミメサンゴガニ                         | <i>Trapezia cymodoce areolata</i>  |
| 3752             |                                    |                    | 節足動物<br>Arthropoda    | ヤマトオサガニ                          | <i>Macrophthalmus japonica</i>     |
| 3753             |                                    |                    | 節足動物<br>Arthropoda    | メナガオサガニ                          | <i>Macrophthalmus telescopicus</i> |
| 3754             |                                    |                    | 節足動物<br>Arthropoda    | フタバベニツケガニ                        | <i>Thalamita sima</i>              |
| 3755             |                                    |                    | 節足動物<br>Arthropoda    | ヒライソガニ                           | <i>Gaetice depressus</i>           |
| 3756             |                                    |                    | 節足動物<br>Arthropoda    | ?スナガニ                            | <i>Ocypoda stimpsoni</i>           |
| 3757             |                                    |                    | 節足動物<br>Arthropoda    | オサガニ sp.                         | <i>Macrophthalmus sp.</i>          |
| 3758             |                                    |                    | 節足動物<br>Arthropoda    | ハクセンシオマネキ                        | <i>Uca lactea</i>                  |
| 3759             |                                    |                    | 節足動物<br>Arthropoda    | スナホリガニ                           | <i>Hippa pacifica</i>              |
| 3760             |                                    |                    | 軟体動物<br>Mollusca      | ?クロザメモドキ                         | <i>Lithocimus sp.</i>              |

|  | 現在の学名<br>Present species name      | 種類<br>Form  | 個体数<br>N | 産地<br>Locality                                     | 採集・購入情報<br>Collection / Purchase Info | コメント<br>Comment |
|--|------------------------------------|-------------|----------|--|---------------------------------------|-----------------|
|  | <i>Petrolisthes japonicus</i>      | 液浸<br>fluid | 4        | 琉球・西表島・前泊  | 1971/2/17 花井正光採集                      |                 |
|  | <i>Nardoa tuberculata</i>          | 液浸<br>fluid | 2        | 与論島・供利湾  | 1971/8/1 E. Harada 採集                 |                 |
|  | <i>Percnon planissimum</i>         | 液浸<br>fluid | 1        | Shore of Ankyaba, Kakeroma, Amami                  | 1961/5/30 E. Harada 採集                |                 |
|  | <i>Neopetrolisthes maculatus</i>   | 液浸<br>fluid | 1        | 奄美大島・瀬戸内町・瀬戸崎西                                     | 1971/7/29 E. Harada 採集 造礁サンゴの枝間       |                 |
|  | <i>Trapezia cymodoce</i>           | 液浸<br>fluid | 1        | 和歌山県南部町堺・瀬戸崎沖合                                     | 1971/10/31 E. Harada 採集 エビ刺網魚獲物       |                 |
|  | <i>Trapezia areolata</i>           | 液浸<br>fluid | 2        | 奄美大島・瀬戸内町・トンキャン崎西                                  | 1971/7/28 E. Harada 採集 造礁サンゴの枝間       |                 |
|  | <i>LeiaSTER leachi</i>             | 液浸<br>fluid | 1        | 奄美大島・古仁屋・定足場                                       | 1971/7/29 山本教子採集                      |                 |
|  | <i>Ocypode stimpsoni</i>           | 液浸<br>fluid | 7        | Shore of beach near high tide mark, Ankyaba, Amami | 1961/5/26 E. Harada 採集                |                 |
|  | <i>Peronia verruculata</i>         | 液浸<br>fluid | 1        | 奄美大島・古仁屋・トンキャン                                     | 1971/7/28 山本教子採集                      |                 |
|  | <i>Linckia laevigata</i>           | 液浸<br>fluid | 1        | 奄美大島・瀬戸内町・トンキャン崎西                                  | 1971/7/28 Y. Yanagisawa 採集            |                 |
|  | <i>Aplysia kurodai</i>             | 液浸<br>fluid | 1        | 和歌山県白浜町・臨海裏  | 1971/6/8 E. Harada 採集                 |                 |
|  | <i>Pseudoboletia maculata</i>      | 液浸<br>fluid | 1        | 沖縄島・読谷・長浜・地光                                       | 1970/7/6 E. Harada 採集                 |                 |
|  | <i>Calappa hepatica</i>            | 液浸<br>fluid | 1        | 沖縄島・読谷・長浜・地光                                       | 1970/6/29 E. Harada 採集                |                 |
|  | <i>Thalamita</i> sp.               | 液浸<br>fluid | 4        | 沖縄島・糸満・石城  | 1970/6/27 E. Harada 採集 砂底 (0.5 m)     |                 |
|  | <i>Scylla serrata</i>              | 液浸<br>fluid | 1        | 沖縄島・上本部・新里   | 1970/6/20 E. Harada 採集 堡礁内・タイドプール     |                 |
|  | ? <i>Ptychognathus barbatus</i>    | 液浸<br>fluid | 3        | 沖縄島・上本部・新里   | 1970/6/20 E. Harada 採集 堡礁内・タイドプール     |                 |
|  | <i>Helice tridens</i>              | 液浸<br>fluid | 1        | 沖縄島・佐敷・馬天  | 1970/6/8 E. Harada 採集 干潟              |                 |
|  | <i>Dardanus scutellatus</i>        | 液浸<br>fluid | 1        | 沖縄島・糸満・名城  | 1970/6/27 E. Harada 採集 砂底 (0.5 m)     |                 |
|  | <i>Mictyris longicarpus</i>        | 液浸<br>fluid | 10       | 沖縄島・佐敷・馬天  | 1970/6/8 E. Harada 採集 干潟              |                 |
|  | <i>Trapezia areolata</i>           | 液浸<br>fluid | 3        | 久米島島尻湾仲里・仲里ビーチ北側・ショウガサンゴの枝間                        | 1970/7/1 E. Harada 採集                 |                 |
|  | <i>Macrophthalmus japonicus</i>    | 液浸<br>fluid | 2        | Estuary, Koniya, Amami                             | 1961/5/29 E. Harada 採集                |                 |
|  | <i>Macrophthalmus telescopicus</i> | 液浸<br>fluid | 1        | 沖縄島・佐敷・馬天  | 1970/6/8 E. Harada 採集 干潟              |                 |
|  | <i>Thalamita sima</i>              | 液浸<br>fluid | 2        | 沖縄島・糸満・名城  | 1970/6/27 E. Harada 採集 砂底 (0.5 m)     |                 |
|  | <i>Gaetice depressus</i>           | 液浸<br>fluid | 5        | 沖縄島・佐敷・馬天  | 1970/6/8 E. Harada 採集 干潟              |                 |
|  | <i>Ocypode stimpsoni</i>           | 液浸<br>fluid | 3        | 沖縄島・大宜味・宮城島  | 1970/6/21 E. Harada 採集 砂浜・潮間帯上位       |                 |
|  | <i>Macrophthalmus</i> sp.          | 液浸<br>fluid | 4        | 沖縄島・佐敷・馬天  | 1970/6/8 E. Harada 採集 干潟              |                 |
|  | <i>Austruca lactea</i>             | 液浸<br>fluid | 2        | 沖縄本島・佐敷・馬天   | 1970/6/10 E. Harada 採集 干潟             |                 |
|  | <i>Hippa marmorata</i>             | 液浸<br>fluid | 1        | 若狭   | 1923/7/23 採集                          |                 |
|  | <i>Conus</i> sp.                   | 液浸<br>fluid | 1        | 沖縄島・読谷・長浜・地光                                       | 1970/7/6 E. Harada 採集                 |                 |

| 標本番号<br>KUZ-KYB- | 三高番号<br>Third Higher<br>School No. | その他番号<br>Other No. | 門<br>Phylum           | 資料名 / 和名<br>Name (Japanese name) | 資料名 / 学名<br>Name (Scientific name)         |
|------------------|------------------------------------|--------------------|-----------------------|----------------------------------|--|
| 3761             |                                    |                    | 刺胞動物<br>Cnidaria      | クサビライシ                           | <i>Fungia scutaria</i>                     |
| 3762             |                                    |                    | 軟体動物<br>Mollusca      | コンペイトウガイ                         | <i>Tectarius (Echinus) cumingii</i>        |
| 3763             |                                    |                    | 軟体動物<br>Mollusca      | ニシキヒザラガイ                         | <i>Onithochiton hirasei</i>                |
| 3764             |                                    |                    | 節足動物<br>Arthropoda    | イボトゲガニ                           | <i>Hapalogaster dentata</i>                |
| 3765             |                                    |                    | 節足動物<br>Arthropoda    | アカイソガニ                           | <i>Cyclograpsus intermedius</i>            |
| 3766             |                                    |                    | 刺胞動物<br>Cnidaria      | ?トゲハネウチワ                         | ? <i>Pluomarella spinosa</i>               |
| 3767             |                                    |                    | 刺胞動物<br>Cnidaria      | ?ヤナギウミエラ                         | <i>Virgularia</i> sp.                      |
| 3768             |                                    |                    | 刺胞動物<br>Cnidaria      | カイウミヒドラ                          | <i>Hydractinia epiconcha</i>               |
| 3769             |                                    |                    | 節足動物<br>Arthropoda    | ワタホシイシガニ                         | <i>Charybdis bimaculata</i>                |
| 3771             |                                    |                    | 刺胞動物<br>Cnidaria      | ソメワケトゲトサカ                        | <i>Dendronephthya flabellifera</i>         |
| 3772             |                                    |                    | 刺胞動物<br>Cnidaria      | ウミツゲ                             | <i>Paraspongodes spiculosa</i>             |
| 3773             |                                    |                    | 節足動物<br>Arthropoda    | ミツハキンセンモドキ                       | <i>Mursia curtispina trispinosa</i>        |
| 3774             |                                    |                    | 節足動物<br>Arthropoda    | シロフジツボ                           | <i>Balanus tenuis</i>                      |
| 3775             |                                    |                    | 棘皮動物<br>Echinodermata | クロウニ                             | <i>Stomopneustes vsrioparis</i>            |
| 3776             |                                    |                    | 刺胞動物<br>Cnidaria      | ムチヤギ                             | <i>Ellisella rubra</i>                     |
| 3777             |                                    |                    | 海綿動物<br>Porifera      | —                                | <i>Keratosa</i> gen. sp.                   |
| 3778             |                                    |                    | 節足動物<br>Arthropoda    | ツノガニ                             | <i>Hyastenus diacanthus</i>                |
| 3779             |                                    |                    | 節足動物<br>Arthropoda    | キメンガニ                            | <i>Dorippe Dorsipes</i>                    |
| 3780             |                                    |                    | 節足動物<br>Arthropoda    | サンゴガニ                            | <i>Trapezia cymodoce</i>                   |
| 3781             |                                    |                    | 軟体動物<br>Mollusca      | カセミミズ                            | <i>Epimения verrucosa</i>                  |
| 3782             |                                    |                    | 棘皮動物<br>Echinodermata | トゲザオウニ                           | <i>Goniocidar (Petalocidar) biserialis</i> |
| 3783             |                                    |                    | 脊索動物<br>Chordata      | エボヤ                              | <i>Styela clava</i>                        |
| 3784             |                                    |                    | 刺胞動物<br>Cnidaria      | ニクイロクダヤギ                         | <i>Siphonogorgia dofleini</i>              |
| 3785             |                                    |                    | 節足動物<br>Arthropoda    | オイランヤドカリ                         | <i>Dardanus sanguinolentus</i>             |
| 3786             |                                    |                    | 節足動物<br>Arthropoda    | ホシハダヒシガニ                         | <i>Dairoides kusei</i>                     |
| 3787             |                                    |                    | 刺胞動物<br>Cnidaria      | センナリスナギンチャク                      | <i>Parazoanthus gracilis</i>               |
| 3788             |                                    |                    | 軟体動物<br>Mollusca      | チョウジガイ                           | <i>Caryophy japonica</i>                   |
| 3789             |                                    |                    | 軟体動物<br>Mollusca      | カセミミズ                            | <i>Epimения verrucosa</i>                  |
| 3790             |                                    |                    | 軟体動物<br>Mollusca      | ガンガゼヤドリナ                         | <i>Rosenia tokiokai</i>                    |

|  | 現在の学名<br>Present species name      | 種類<br>Form  | 個体数<br>N | 産地<br>Locality | 採集・購入情報<br>Collection / Purchase Info | コメント<br>Comment |
|--|------------------------------------|-------------|----------|----------------|---------------------------------------|-----------------|
|  | <i>Lobactis scutaria</i>           | 乾燥<br>dried | 1        | 石垣島川平          | 1970/8/1 A. Masuda 採集                 |                 |
|  | <i>Tectarius cumingii</i>          | 液浸<br>fluid | 多数       | 沖縄島・具志頭・湊川     | 1970/6/28 E. Harada<br>採集 岩礁・潮間帯上位    |                 |
|  | <i>Aplysia kurodai</i>             | 液浸<br>fluid | 1        | 京都府与謝郡丹後町宇川尻海岸 | 1970/5/30 須川 理学<br>生採集                |                 |
|  | <i>Hapalogaster dentata</i>        | 液浸<br>fluid | 1        | 京都府与謝郡丹後町宇川尻海岸 | 1970/5/30 須川・中村<br>理学部学生採集            |                 |
|  | <i>Cyclograpsus intermedius</i>    | 液浸<br>fluid | 1        | 京都府与謝郡丹後町宇川尻海岸 | 1970/5/30 須川・中村<br>理学部学生採集            |                 |
|  | ? <i>Plumarella spinosa</i>        | 液浸<br>fluid | 複数       | 和歌山県・瀬戸崎沖南部    | 1970/11/25 E. Harada<br>採集 エビ刺網漁      |                 |
|  | <i>Virgularia</i> sp.              | 液浸<br>fluid | 1        | 和歌山県・瀬戸崎沖南部    | 1970/11/25 E. Harada<br>採集 エビ刺網漁      |                 |
|  | <i>Schuchertinia epiconcha</i>     | 液浸<br>fluid | 複数       | 和歌山県白浜町・番所鼻    | 1971/2/28 E. Harada 採集<br>シワホラダマシに附着  |                 |
|  | <i>Charybdis bimaculata</i>        | 液浸<br>fluid | 3        | 愛媛県八幡浜市港内      | 1971/7/14 丸山 隆採集                      |                 |
|  | <i>Dendronephthya flabellifera</i> | 液浸<br>fluid | 1        | 和歌山県南部町堺・瀬戸崎沖合 | 1971/10/31 E. Harada<br>採集 エビ刺網魚獲物    |                 |
|  | <i>Scleronephthya spiculosa</i>    | 液浸<br>fluid | 1        | 和歌山県南部町堺・瀬戸崎沖合 | 1971/10/31 E. Harada<br>採集 エビ刺網魚獲物    |                 |
|  | <i>Mursia trispinosa</i>           | 液浸<br>fluid | 1        | 和歌山県南部町堺・瀬戸崎沖合 | 1971/10/31 E. Harada<br>採集 エビ刺網魚獲物    |                 |
|  | <i>Striatobalanus tenuis</i>       | 液浸<br>fluid | 4        | 和歌山県南部町堺・瀬戸崎沖合 | 1971/10/31 E. Harada<br>採集 エビ刺網魚獲物    |                 |
|  | <i>Stomopneustes variolaris</i>    | 液浸<br>fluid | 1        | 和歌山県南部町堺・瀬戸崎沖合 | 1971/10/31 E. Harada<br>採集 エビ刺網魚獲物    |                 |
|  | <i>Ellisella rubra</i>             | 液浸<br>fluid | 1        | 和歌山県南部町堺・瀬戸崎沖合 | 1971/10/31 E. Harada<br>採集 エビ刺網魚獲物    |                 |
|  | <i>Keratosa</i> gen. sp.           | 液浸<br>fluid | 1        | 和歌山県南部町堺・瀬戸崎沖合 | 1971/10/31 E. Harada<br>採集 エビ刺網魚獲物    |                 |
|  | <i>Hyastenus diacanthus</i>        | 液浸<br>fluid | 1        | 和歌山県南部町堺・瀬戸崎沖合 | 1971/10/31 E. Harada<br>採集 エビ刺網魚獲物    |                 |
|  | <i>Notopus dorsipes</i>            | 液浸<br>fluid | 1        | 和歌山県南部町堺・瀬戸崎沖合 | 1971/10/31 E. Harada<br>採集 エビ刺網魚獲物    |                 |
|  | <i>Trapezia cymodoce</i>           | 液浸<br>fluid | 2        | 与論島・供利湾        | 1971/8/1 E. Harada 採集                 |                 |
|  | <i>Epimения australis</i>          | 液浸<br>fluid | 1        | 和歌山県日高郡切目崎沖    | 1971/11/24 E. Harada<br>採集            |                 |
|  | <i>Goniocidaris biserialis</i>     | 液浸<br>fluid | 2        | 和歌山県南部町堺・瀬戸崎沖合 | 1971/10/31 E. Harada<br>採集 エビ刺網魚獲物    |                 |
|  | <i>Styela clava</i>                | 液浸<br>fluid | 1        | 和歌山県南部町堺・瀬戸崎沖合 | 1971/10/31 E. Harada<br>採集 エビ刺網魚獲物    |                 |
|  | <i>Siphonogorgia dofleini</i>      | 液浸<br>fluid | 1        | 和歌山県南部町堺・瀬戸崎沖合 | 1971/10/31 E. Harada<br>採集 エビ刺網魚獲物    |                 |
|  | <i>Dardanus sanguinolentus</i>     | 液浸<br>fluid | 1        | 和歌山県南部町堺・瀬戸崎沖合 | 1971/10/31 E. Harada<br>採集 エビ刺網魚獲物    |                 |
|  | <i>Dairoides kusei</i>             | 液浸<br>fluid | 1        | 和歌山県南部町堺・瀬戸崎沖合 | 1971/10/31 E. Harada<br>採集 エビ刺網魚獲物    |                 |
|  | <i>Hydrozoanthus gracilis</i>      | 液浸<br>fluid | 1        | 和歌山県日高郡切目崎沖    | 1971/11/24 E. Harada<br>採集            |                 |
|  | <i>Mormula philippiana</i>         | 液浸<br>fluid | 1        | 和歌山県日高郡切目崎沖    | 1971/11/24 E. Harada<br>採集            |                 |
|  | <i>Epimения australis</i>          | 液浸<br>fluid | 1        | 和歌山県南部町堺・瀬戸崎沖合 | 1971/10/31 E. Harada<br>採集 エビ刺網魚獲物    |                 |
|  | <i>Echineulima mittrei</i>         | 液浸<br>fluid | 2        | 和歌山県南部         | 1971/11/22 E. Harada<br>採集            |                 |

| 標本番号<br>KUZ-KYB- | 三高番号<br>Third Higher<br>School No. | その他番号<br>Other No. | 門<br>Phylum           | 資料名 / 和名<br>Name (Japanese name) | 資料名 / 学名<br>Name (Scientific name)   |
|------------------|------------------------------------|--------------------|-----------------------|----------------------------------|--------------------------------------|
| 3791             |                                    |                    | 節足動物<br>Arthropoda    | アカゲカムリ                           | <i>Dromidia unidentata</i>           |
| 3792             |                                    |                    | 節足動物<br>Arthropoda    | カイメンガニ                           | <i>Acanthophrys longispinus</i>      |
| 3793             |                                    |                    | 棘皮動物<br>Echinodermata | フトトゲヒトデ                          | <i>Mithrodia clavigera</i>           |
| 3794             |                                    |                    | 棘皮動物<br>Echinodermata | —                                | Oreasteridae gen. sp.                |
| 3795             |                                    |                    | 棘皮動物<br>Echinodermata | —                                | Asteroshema gen. sp.                 |
| 3797             |                                    |                    | 軟体動物<br>Mollusca      | フクトコブシ                           | <i>Sulculus iversicolor</i>          |
| 3798             |                                    |                    | 軟体動物<br>Mollusca      | ベッコウガサ                           | <i>Cellana grata stearnsii</i>       |
| 3799             |                                    |                    | 軟体動物<br>Mollusca      | オオベッコウガサ                         | <i>Cellana testudinaria</i>          |
| 3800             |                                    |                    | 軟体動物<br>Mollusca      | アフリカマイマイ                         | <i>Achatina fulica</i>               |
| 3801             |                                    |                    | 軟体動物<br>Mollusca      | ホソスジテツボラ                         | <i>Purpura persica</i>               |
| 3802             |                                    |                    | 軟体動物<br>Mollusca      | リュウキュウツノマタ                       | <i>Latirus polygonus</i>             |
| 3803             |                                    |                    | 軟体動物<br>Mollusca      | カモガイ                             | <i>Collesella dorsuosa</i>           |
| 3804             |                                    |                    | 軟体動物<br>Mollusca      | アカイガレイシ                          | <i>Drupa spathulifera</i>            |
| 3805             |                                    |                    | 軟体動物<br>Mollusca      | ヤナギシボリダカラ                        | <i>Luria (Basilitrone) isabella</i>  |
| 3806             |                                    |                    | 軟体動物<br>Mollusca      | コモンダカラ                           | <i>Erosaria erosa</i>                |
| 3807             |                                    |                    | 軟体動物<br>Mollusca      | ハナマルユキガイ                         | <i>Ravitrona caputserpentis</i>      |
| 3808             |                                    |                    | 軟体動物<br>Mollusca      | コモンイモ                            | <i>Puncticulis arenatus</i>          |
| 3809             |                                    |                    | 軟体動物<br>Mollusca      | ミカドミナシ                           | <i>Cucullus (Rhombus) imperialis</i> |
| 3810             |                                    |                    | 軟体動物<br>Mollusca      | ヌノメガイ                            | <i>Periglypta puerpera</i>           |
| 3811             |                                    |                    | 軟体動物<br>Mollusca      | キイロダカラガイ                         | <i>Monetaria moneta</i>              |
| 3812             |                                    |                    | 軟体動物<br>Mollusca      | フクラスズメ                           | <i>Pteria (Austropteria) loveni</i>  |
| 3813             |                                    |                    | 軟体動物<br>Mollusca      | カワラガイ                            | <i>Fragum unedo</i>                  |
| 3814             |                                    |                    | 軟体動物<br>Mollusca      | アサザルガイ                           | <i>Vasticardium alternatum</i>       |
| 3815             |                                    |                    | 軟体動物<br>Mollusca      | リュウキュウアオガイ                       | <i>Corculum cardissa</i>             |
| 3816             |                                    |                    | 軟体動物<br>Mollusca      | リュウキュウオウギガイ                      | <i>Comptopallium rada</i>            |
| 3817             |                                    |                    | 軟体動物<br>Mollusca      | リュウキュウアサリ                        | <i>Tapes literata</i>                |
| 3818             |                                    |                    | 軟体動物<br>Mollusca      | アラスジケマンガイ                        | <i>Gafrarium tumidum</i>             |
| 3819             |                                    |                    | 軟体動物<br>Mollusca      | オオシママイマイ                         | <i>Satsuma (Coniglokus) oshimaie</i> |
| 3820             |                                    |                    | 軟体動物<br>Mollusca      | ヒレジャコガイ                          | <i>Tridacna (Flodacna) squamosa</i>  |

|  | 現在の学名<br>Present species name    | 種類<br>Form  | 個体数<br>N | 産地<br>Locality | 採集・購入情報<br>Collection / Purchase Info | コメント<br>Comment |
|--|----------------------------------|-------------|----------|----------------|---------------------------------------|-----------------|
|  | <i>Lewindromia unidentata</i>    | 液浸<br>fluid | 1        | 和歌山県南部         | 1971/11/22 E. Harada<br>採集            |                 |
|  | <i>Prismatopus longispinus</i>   | 液浸<br>fluid | 1        | 和歌山県日高郡切目崎沖    | 1971/11/24 E. Harada<br>採集            |                 |
|  | <i>Mithrodia clavigera</i>       | 液浸<br>fluid | 1        | 和歌山県・見老津       | 1971/11/23 E. Harada<br>採集            |                 |
|  | Oreasteridae gen. sp.            | 液浸<br>fluid | 1        | 和歌山県・見老津       | 1971/11/22 E. Harada<br>採集            |                 |
|  | <i>Asteroschema</i> sp.          | 液浸<br>fluid | 2        | 和歌山県日高郡切目崎沖    | 1971/11/24 E. Harada<br>採集 ヤギに寄生      |                 |
|  | <i>Haliotis diversicolor</i>     | 乾燥<br>dried | 3        | 奄美大島・古仁屋       | 1970/7 磨島千恵子採集                        |                 |
|  | <i>Cellana grata</i>             | 乾燥<br>dried | 5        | 奄美大島・古仁屋       | 1970/7 磨島千恵子採集                        |                 |
|  | <i>Cellana testudinaria</i>      | 乾燥<br>dried | 4        | 奄美大島・古仁屋       | 1970/7 磨島千恵子採集                        |                 |
|  | <i>Lissachatina fulica</i>       | 乾燥<br>dried | 2        | 奄美大島・古仁屋       | 1970/7 磨島千恵子採集                        |                 |
|  | <i>Purpura persica</i>           | 乾燥<br>dried | 2        | 奄美大島・古仁屋       | 1970/7 磨島千恵子採集                        |                 |
|  | <i>Latirus polygonus</i>         | 乾燥<br>dried | 1        | 奄美大島・古仁屋       | 1970/7 磨島千恵子採集                        |                 |
|  | <i>Lottia dorsuosa</i>           | 乾燥<br>dried | 2        | 奄美大島・古仁屋       | 1970/7 磨島千恵子採集                        |                 |
|  | <i>Drupa rubusidaeus</i>         | 乾燥<br>dried | 1        | 奄美大島・古仁屋       | 1970/7 磨島千恵子採集                        |                 |
|  | <i>Luria isabella</i>            | 乾燥<br>dried | 1        | 奄美大島・古仁屋       | 1970/7 磨島千恵子採集                        |                 |
|  | <i>Naria erosa</i>               | 乾燥<br>dried | 1        | 奄美大島・古仁屋       | 1970/7 磨島千恵子採集                        |                 |
|  | <i>Monetaria caputserpentis</i>  | 乾燥<br>dried | 2        | 奄美大島・古仁屋       | 1970/7 磨島千恵子採集                        |                 |
|  | <i>Conus arenatus</i>            | 乾燥<br>dried | 1        | 奄美大島・古仁屋       | 1970/7 磨島千恵子採集                        |                 |
|  | <i>Conus imperialis</i>          | 乾燥<br>dried | 1        | 奄美大島・古仁屋       | 1970/7 磨島千恵子採集                        |                 |
|  | <i>Periglypta puerpera</i>       | 乾燥<br>dried | 2        | 奄美大島・古仁屋       | 1970/7 磨島千恵子採集                        |                 |
|  | <i>Monetaria moneta</i>          | 乾燥<br>dried | 2        | 奄美大島・古仁屋       | 1970/7 磨島千恵子採集                        |                 |
|  | <i>Pteria gregata</i>            | 乾燥<br>dried | 2        | 奄美大島・古仁屋       | 1970/7 磨島千恵子採集                        |                 |
|  | <i>Fragum unedo</i>              | 乾燥<br>dried | 2        | 奄美大島・古仁屋       | 1970/7 磨島千恵子採集                        |                 |
|  | <i>Vasticardium pectiniforme</i> | 乾燥<br>dried | 1        | 奄美大島・古仁屋       | 1970/7 磨島千恵子採集                        |                 |
|  | <i>Corculum cardissa</i>         | 乾燥<br>dried | 1        | 奄美大島・古仁屋       | 1970/7 磨島千恵子採集                        |                 |
|  | <i>Decatopecten radula</i>       | 乾燥<br>dried | 1        | 奄美大島・古仁屋       | 1970/7 磨島千恵子採集                        |                 |
|  | <i>Tapes literatus</i>           | 乾燥<br>dried | 2        | 奄美大島・古仁屋       | 1970/7 磨島千恵子採集                        |                 |
|  | <i>Gafrarium tumidum</i>         | 乾燥<br>dried | 1        | 奄美大島・古仁屋       | 1970/7 磨島千恵子採集                        |                 |
|  | <i>Satsuma lewisii</i>           | 乾燥<br>dried | 2        | 奄美大島・古仁屋       | 1970/7 磨島千恵子採集                        |                 |
|  | <i>Tridacna squamosa</i>         | 乾燥<br>dried | 1        | 奄美大島・古仁屋       | 1970/7 磨島千恵子採集                        |                 |

| 標本番号<br>KUZ-KYB- | 三高番号<br>Third Higher<br>School No. | その他番号<br>Other No. | 門<br>Phylum           | 資料名 / 和名<br>Name (Japanese name) | 資料名 / 学名<br>Name (Scientific name)         |
|------------------|------------------------------------|--------------------|-----------------------|----------------------------------|--|
| 3821             |                                    |                    | 半索動物<br>Hemichordata  | —                                | <i>Ptychodera flava</i>                    |
| 3822             |                                    |                    | 棘皮動物<br>Echinodermata | オニヒトデ                            | <i>Acanthaster planci</i>                  |
| 3823             |                                    |                    | 有櫛動物<br>Ctenophora    | ウリクラゲ                            | <i>Beroe cucumis</i>                       |
| 3824             |                                    |                    | 脊索動物<br>Chordata      | マボヤ                              | <i>Halocynthia roretzi</i>                 |
| 3825             |                                    |                    | 脊索動物<br>Chordata      | エボヤ                              | <i>Styela clava</i>                        |
| 3826             |                                    |                    | 棘皮動物<br>Echinodermata | サンショウウニ                          | <i>Temnopleus toreumaticus</i>             |
| 3827             |                                    |                    | 環形動物<br>Annelida      | ニッポンフサゴカイ                        | <i>Thelepus setosus</i>                    |
| 3828             |                                    |                    | 環形動物<br>Annelida      | ナガウロコムシ                          | <i>Lepidasthenia longissima</i>            |
| 3829             |                                    |                    | 節足動物<br>Arthropoda    | ヒシガニ                             | <i>Lambrus validus</i>                     |
| 3830             |                                    |                    | 刺胞動物<br>Cnidaria      | セトウチコエダ                          | <i>Telasto setoutiana</i>                  |
| 3831             |                                    |                    | 環形動物<br>Annelida      | シライトゴカイ                          | —  |
| 3834             |                                    |                    | 軟体動物<br>Mollusca      | テツヤタテ                            | <i>Zierliana ziervoyelii</i>               |
| 3835             |                                    |                    | 軟体動物<br>Mollusca      | ゴマフザルガイ                          | <i>Vasticardium nigropunctatum</i>         |
| 3836             |                                    |                    | 軟体動物<br>Mollusca      | シラナミガイ                           | <i>Tridacna maxima</i>                     |
| 3837             |                                    |                    | 節足動物<br>Arthropoda    | アカフジツボ                           | <i>Balanus tintinnabulum rosa</i>          |
| 3838             |                                    |                    | 節足動物<br>Arthropoda    | サラサフジツボ                          | <i>Balanus reticulatus</i>                 |
| 3839             |                                    |                    | 節足動物<br>Arthropoda    | サンカクフジツボ                         | <i>Balanus trigonus</i>                    |
| 3848             |                                    |                    | 節足動物<br>Arthropoda    | イボショウジンガニ                        | <i>Plagusia depressa tuberculata</i>       |
| 3851             |                                    |                    | 軟体動物<br>Mollusca      | イワカワウネボラ                         | <i>Colubrellina (Dulcerana) granularis</i> |
| 3852             |                                    |                    | 軟体動物<br>Mollusca      | イボダカラガイ                          | <i>Staphylaea (Nucleolaris) nucleus</i>    |
| 3853             |                                    |                    | 軟体動物<br>Mollusca      | ムカシタモトガイ                         | <i>Canarium mitabilis</i>                  |
| 3854             |                                    |                    | 軟体動物<br>Mollusca      | ヤサガタムカシタモトガイ                     | <i>Cararium microureum</i>                 |
| 3855             |                                    |                    | 軟体動物<br>Mollusca      | エダカラ                             | <i>Talostolida teres</i>                   |
| 3856             |                                    |                    | 軟体動物<br>Mollusca      | スソヨツメダカラ                         | <i>Bistolida stolidia</i>                  |
| 3857             |                                    |                    | 軟体動物<br>Mollusca      | コオニコブシガイ                         | <i>Vasum turbinellum</i>                   |
| 3858             |                                    |                    | 軟体動物<br>Mollusca      | サラサダマガイ                          | <i>Chrysostoma paradoxum</i>               |
| 3859             |                                    |                    | 棘皮動物<br>Echinodermata | パイプウニ                            | <i>Heterocentrotus mamillatus</i>          |
| 3860             |                                    |                    | 棘皮動物<br>Echinodermata | コブヒトデ                            | <i>Protoreaster nodosus</i>                |
| 3861             |                                    |                    | 節足動物<br>Arthropoda    | ミナマイセエビ (仮称)                     | <i>Jassus lalandii</i>                     |

|  | 現在の学名<br>Present species name     | 種類<br>Form  | 個体数<br>N   | 産地<br>Locality                  | 採集・購入情報<br>Collection / Purchase Info | コメント<br>Comment |
|--|-----------------------------------|-------------|------------|---------------------------------|---------------------------------------|-----------------|
|  | <i>Ptychodera flava</i>           | 液浸<br>fluid | 4          | 和歌山県串本町恒松                       | 1973/12/10 原田採集                       |                 |
|  | <i>Acanthaster planci</i>         | 液浸<br>fluid | 1          | 和歌山県串本町鏑浦                       | 1973/6 林 健一採集                         |                 |
|  | <i>Beroe cucumis</i>              | 液浸<br>fluid | 6          | 和歌山県白浜町・番所鼻・塔島付近                | 1972/4 森野 浩採集                         |                 |
|  | <i>Halocynthia roretzi</i>        | 液浸<br>fluid | 2          | 広島県御調郡向島・干汐                     | 1973/8/9 原田採集                         |                 |
|  | <i>Styela clava</i>               | 液浸<br>fluid | 1          | 広島県御調郡向島・干汐                     | 1973/8/9 原田採集                         |                 |
|  | <i>Temnopleurus toreumaticus</i>  | 液浸<br>fluid | 3          | 広島県御調郡向島・干汐                     | 1973/8/9 原田採集                         |                 |
|  | <i>Thelepus setosus</i>           | 液浸<br>fluid | 1          | 広島県御調郡向島・干汐                     | 1973/8/9 原田採集                         |                 |
|  | <i>Lepidasthenia izukai</i>       | 液浸<br>fluid | 1          | 広島県御調郡向島・干汐                     | 1973/8/9 原田採集                         |                 |
|  | <i>Enoplolambrus validus</i>      | 液浸<br>fluid | 2          | 広島県御調郡向島・干汐                     | 1973/8/9 原田採集                         |                 |
|  | <i>Telesto setoutiana</i>         | 液浸<br>fluid | 多数<br>(群体) | 広島県御調郡向島・観音崎                    | 1973/8/9 採集                           |                 |
|  | <i>Filograna implexa</i>          | 液浸<br>fluid | 多数         | 広島県御調郡向島・干汐                     | 1973/8/9 原田採集                         |                 |
|  | <i>Vexillum ziervogelii</i>       | 乾燥<br>dried | 2          | 奄美大島・古仁屋                        | 1970/7 磨島千恵子採集                        |                 |
|  | <i>Vasticardium pectiniforme</i>  | 乾燥<br>dried | 1          | 奄美大島・古仁屋                        | 1970/7 磨島千恵子採集                        |                 |
|  | <i>Tridacna maxima</i>            | 乾燥<br>dried | 1          | 奄美大島・古仁屋                        | 1970/7 磨島千恵子採集                        |                 |
|  | <i>Megabalanus rosa</i>           | 液浸<br>fluid | 多数         | 英虞湾・三重県志摩町御座                    | 1972/4 原田英司採集                         |                 |
|  | <i>Amphibalanus reticulatus</i>   | 液浸<br>fluid | 多数         | 大阪湾                             | 1963/4/25 E. Harada<br>採集 マングウ        |                 |
|  | <i>Balanus trigonus</i>           | 液浸<br>fluid | 数個体        | 英虞湾・三重県志摩町御座                    | 1972/4 原田英司採集                         |                 |
|  | <i>Plagusia squamosa</i>          | 液浸<br>fluid | 1          | 和歌山県白浜町・田辺湾・塔島                  | 1972/8/30 原田英司採集                      |                 |
|  | <i>Dulcerana granularis</i>       | 乾燥<br>dried | 1          | 奄美大島                            | 1971 磨島千恵子採集                          |                 |
|  | <i>Nucleolaria nucleus</i>        | 乾燥<br>dried | 2          | 奄美大島                            | 1971 磨島千恵子採集                          |                 |
|  | <i>Canarium mutabile</i>          | 乾燥<br>dried | 2          | 奄美大島                            | 1971 磨島千恵子採集                          |                 |
|  | <i>Canarium microureum</i>        | 乾燥<br>dried | 2          | 奄美大島                            | 1971 磨島千恵子採集                          |                 |
|  | <i>Talostolida teres</i>          | 乾燥<br>dried | 1          | 奄美大島                            | 1971 磨島千恵子採集                          |                 |
|  | <i>Bistolida stolidia</i>         | 乾燥<br>dried | 1          | 奄美大島                            | 1971 磨島千恵子採集                          |                 |
|  | <i>Vasum turbinellus</i>          | 乾燥<br>dried | 1          | 奄美大島                            | 1971 磨島千恵子採集                          |                 |
|  | <i>Chrysostoma paradoxum</i>      | 乾燥<br>dried | 2          | 奄美大島                            | 1971 磨島千恵子採集                          |                 |
|  | <i>Heterocentrotus mamillatus</i> | 乾燥<br>dried | 1          | 奄美大島                            | 1971 磨島千恵子採集                          |                 |
|  | <i>Protoreaster nodosus</i>       | 乾燥<br>dried | 1          | 沖縄島・本部本島・新里                     | 1970/6/20 原田英司採集                      |                 |
|  | <i>Jasus lalandii</i>             | 液浸<br>fluid | 1          | 南阿より輸入 和歌山県串本町海中<br>公園センターレストラン | 1972/10 原田英司採集                        |                 |



| 標本番号<br>KUZ-KYB- | 三高番号<br>Third Higher<br>School No. | その他番号<br>Other No. | 門<br>Phylum        | 資料名 / 和名<br>Name (Japanese name) | 資料名 / 学名<br>Name (Scientific name)    |
|------------------|------------------------------------|--------------------|--------------------|----------------------------------|---------------------------------------|
| 3862             |                                    |                    | 節足動物<br>Arthropoda | カノコイセエビ                          | <i>Panulirus longipes</i>             |
| 3863             |                                    |                    | 節足動物<br>Arthropoda | ウチワエビ                            | <i>Ibacus ciliatus</i>                |
| 3864             |                                    |                    | 節足動物<br>Arthropoda | ハコエビ                             | <i>Linuparus trigonus</i>             |
| 4001             |                                    |                    | 節足動物<br>Arthropoda | キモガニ                             | <i>Cymo melanodactylus</i>            |
| 4002             |                                    |                    | 節足動物<br>Arthropoda | ヒメイワガニ                           | <i>Pachygrapsus minutus</i>           |
| 4003             |                                    |                    | 節足動物<br>Arthropoda | ミナミイワガニ                          | <i>Grapsus strigosus</i>              |
| 4004             |                                    |                    | 節足動物<br>Arthropoda | イッカクガニ                           | <i>Menaethius monoceros</i>           |
| 4005             |                                    |                    | 節足動物<br>Arthropoda | ミナミコメツキガニ                        | <i>Mictyris longicarpus</i>           |
| 4006             |                                    |                    | 節足動物<br>Arthropoda | ヒライソガニ                           | <i>Gaetice depressus</i>              |
| 4007             |                                    |                    | 節足動物<br>Arthropoda | サンゴガニ                            | <i>Trapezia cymoduce</i>              |
| 4008             |                                    |                    | 節足動物<br>Arthropoda | タマヒゲガニ                           | <i>Gomeza bicornis</i>                |
| 4009             |                                    |                    | 節足動物<br>Arthropoda | ヤマトオサガニ                          | <i>Macrophthalmus japonicus</i>       |
| 4010             |                                    |                    | 節足動物<br>Arthropoda | セビロオウギガニ                         | <i>Epixanthus frontalis</i>           |
| 4011             |                                    |                    | 節足動物<br>Arthropoda | ヒゲガニ                             | <i>Ionas distincta</i>                |
| 4012             |                                    |                    | 節足動物<br>Arthropoda | ピロウドトゲオウギ                        | <i>Pilodius areolatus</i>             |
| 4013             |                                    |                    | 節足動物<br>Arthropoda | イソクズガニ                           | <i>Tiarinia cornigera</i>             |
| 4014             |                                    |                    | 節足動物<br>Arthropoda | トゲアシガニ                           | <i>Percnon planissimum</i>            |
| 4015             |                                    |                    | 節足動物<br>Arthropoda | スナガニ                             | <i>Ocypoda stimpsoni</i>              |
| 4016             |                                    |                    | 節足動物<br>Arthropoda | ケブカオウギガニ                         | <i>Pilumnus vespertilio</i>           |
| 4017             |                                    |                    | 節足動物<br>Arthropoda | イボイワオウギガニ                        | <i>Eriphia laevimana smithii</i>      |
| 4018             |                                    |                    | 節足動物<br>Arthropoda | スベスベマンジュウガニ                      | <i>Atergatis floridus</i>             |
| 4019             |                                    |                    | 節足動物<br>Arthropoda | サワガニ                             | <i>Potamon (Geothelphusa) dehaani</i> |
| 4020             |                                    |                    | 節足動物<br>Arthropoda | オトヒメエビ                           | <i>Stenopus hispidus</i>              |
| 4021             |                                    |                    | 節足動物<br>Arthropoda | セスジシャコ                           | <i>Squilla costata</i>                |
| 4022             |                                    |                    | 節足動物<br>Arthropoda | フトユビシャコ                          | <i>Gonodactylus chiragra</i>          |
| 4023             |                                    |                    | 節足動物<br>Arthropoda | ミナミスナホリガニ                        | <i>Hippa adactyla</i>                 |
| 4024             |                                    |                    | 軟体動物<br>Mollusca   | ミノウミウシ                           | <i>Aeolidiella takanosimensis</i>     |
| 4027             |                                    |                    | 節足動物<br>Arthropoda | イラカオウギガニ                         | <i>Actaea polyacantha</i>             |
| 4028             |                                    |                    | 節足動物<br>Arthropoda | ヒラアワツブガイ                         | <i>Actaea depressa</i>                |

|  | 現在の学名<br>Present species name         | 種類<br>Form  | 個体数<br>N | 産地<br>Locality                       | 採集・購入情報<br>Collection / Purchase Info | コメント<br>Comment |
|--|---------------------------------------|-------------|----------|--------------------------------------|---------------------------------------|-----------------|
|  | <i>Panulirus longipes</i>             | 液浸<br>fluid | 1        | 和歌山県白浜町・瀬戸                           | 1965/11/12 原田英司<br>採集 エビ刺網漁           |                 |
|  | <i>Ibacus ciliatus</i>                | 液浸<br>fluid | 2        | 和歌山県南部町沖合                            | 1963/3/19 原田英司採集                      |                 |
|  | <i>Linuparus trigonus</i>             | 液浸<br>fluid | 1        | 和歌山県南部町沖合                            | 1960 年代初期 原田英<br>司採集 トロール漁獲物          |                 |
|  | <i>Cymo melanodactylus</i>            | 液浸<br>fluid | 1        | Shore of Ankyaba, Kakeroma,<br>Amami | 1961/5/30 E. Harada<br>採集             |                 |
|  | <i>Pachygrapsus minutus</i>           | 液浸<br>fluid | 2        | Shore of Ankyaba, Kakeroma,<br>Amami | 1961/5/30 E. Harada<br>採集             |                 |
|  | <i>Grapsus albolineatus</i>           | 液浸<br>fluid | 1        | Shore of Ankyaba, Kakeroma,<br>Amami | 1961/5/30 E. Harada<br>採集             |                 |
|  | <i>Menaethius monoceros</i>           | 液浸<br>fluid | 2        | Shore of Ankyaba, Kakeroma,<br>Amami | 1961/5/30 E. Harada<br>採集             |                 |
|  | <i>Mictyris longicarpus</i>           | 液浸<br>fluid | 8        | Estuary, Koniya, Amami               | 1961/5/29 E. Harada<br>採集             |                 |
|  | <i>Gaetice depressus</i>              | 液浸<br>fluid | 1        | Shore of Ankyaba, Kakeroma,<br>Amami | 1961/5/30 E. Harada<br>採集             |                 |
|  | <i>Trapezia cymodoce</i>              | 液浸<br>fluid | 複数       | Shore of Ankyaba, Kakeroma,<br>Amami | 1961/5/30 E. Harada<br>採集             |                 |
|  | <i>Gomeza bicornis</i>                | 液浸<br>fluid | 1        | Shore of Ankyaba, Kakeroma,<br>Amami | 1961/5/30 E. Harada<br>採集             |                 |
|  | <i>Macrophthalmus japonicus</i>       | 液浸<br>fluid | 3        | 沖繩島・佐敷・馬天                            | 1970/6/8 E. Harada 採<br>集 干潟          |                 |
|  | <i>Epixanthus frontalis</i>           | 液浸<br>fluid | 10       | Shore of Ankyaba, Kakeroma,<br>Amami | 1961/5/30 E. Harada<br>採集             |                 |
|  | <i>Jonas distinctus</i>               | 液浸<br>fluid | 2        | Shore of Ankyaba, Kakeroma,<br>Amami | 1961/5/30 E. Harada<br>採集             |                 |
|  | <i>Pilodius areolatus</i>             | 液浸<br>fluid | 10       | Shore of Ankyaba, Kakeroma,<br>Amami | 1961/5/30 E. Harada<br>採集             |                 |
|  | <i>Tiarinia cornigera</i>             | 液浸<br>fluid | 2        | Shore of Ankyaba, Kakeroma,<br>Amami | 1961/5/30 E. Harada<br>採集             |                 |
|  | <i>Percnon planissimum</i>            | 液浸<br>fluid | 1        | 与論島・茶花・西灯台下                          | 1971/7/31 E. Harada<br>採集             |                 |
|  | <i>Ocypode stimpsoni</i>              | 液浸<br>fluid | 2        | 与論島・供利                               | 1971/7/31 山本教子採<br>集                  |                 |
|  | <i>Pilumnus vespertilio</i>           | 液浸<br>fluid | 多数       | Shore of Ankyaba, Kakeroma,<br>Amami | 1961/5/30 E. Harada<br>採集             |                 |
|  | <i>Eriphia smithii</i>                | 液浸<br>fluid | 1        | Shore of Ankyaba, Kakeroma,<br>Amami | 1961/5/30 E. Harada<br>採集             |                 |
|  | <i>Atergatis floridus</i>             | 液浸<br>fluid | 1        | Shore of Ankyaba, Kakeroma,<br>Amami | 1961/5/30 E. Harada<br>採集             |                 |
|  | <i>Geothelphusa dehaani</i>           | 液浸<br>fluid | 1        | 高知県足摺崎ツバキ林内                          | 1969/7/24 升田明美採集                      |                 |
|  | <i>Stenopus hispidus</i>              | 液浸<br>fluid | 3        | Tide pool, Ankyaba, Amami            | 1961/5/30 E. Harada<br>採集             |                 |
|  | <i>Lophosquilla costata</i>           | 液浸<br>fluid | 1        | Shore of Ankyaba, Amami              | 1961/5/30 E. Harada<br>採集             |                 |
|  | <i>Gonodactylus chiragra</i>          | 液浸<br>fluid | 2        | 琉球・西表島・前泊                            | 1971/2/28 花井正光採集                      |                 |
|  | <i>Hippa adactyla</i>                 | 液浸<br>fluid | 多数       | Shore of Ankyaba, Amami              | 1961/5/26 E. Harada<br>採集             |                 |
|  | <i>Anteaeolidiella takanosimensis</i> | 液浸<br>fluid | 2        | Tide pool, Ankyaba, Amami            | 1961/5/30 E. Harada<br>採集             |                 |
|  | <i>Actaea polyacantha</i>             | 液浸<br>fluid | 5        | Shore of Ankyaba, Kakeroma,<br>Amami | 1961/5/30 E. Harada<br>採集             |                 |
|  | <i>Forestiana granulata</i>           | 液浸<br>fluid | 1        | Shore of Ankyaba, Kakeroma,<br>Amami | 1961/5/30 E. Harada<br>採集             |                 |

| 標本番号<br>KUZ-KYB- | 三高番号<br>Third Higher<br>School No. | その他番号<br>Other No. | 門<br>Phylum        | 資料名 / 和名<br>Name (Japanese name) | 資料名 / 学名<br>Name (Scientific name)                |
|------------------|------------------------------------|--------------------|--------------------|----------------------------------|---|
| 4029             |                                    |                    | 節足動物<br>Arthropoda | オオケブカガニ                          | <i>Pilumnus tomentorossus</i> Pilnus              |
| 4030             |                                    |                    | 節足動物<br>Arthropoda | オウギガニ                            | <i>Leptoduis exaratus</i>                         |
| 4031             |                                    |                    | 節足動物<br>Arthropoda | ヒメオウギガニ                          | <i>Paraxanthias elegans</i>                       |
| 4032             |                                    |                    | 節足動物<br>Arthropoda | トゲヒメオウギガニ                        | <i>Paraxanthias natatus</i>                       |
| 4033             |                                    |                    | 節足動物<br>Arthropoda | イボシヨウジンガニ                        | <i>Plagusia depressa tuberculata</i>              |
| 6052             | 309                                |                    | 節足動物<br>Arthropoda | —                                | —   |
| 6053             |                                    |                    | 節足動物<br>Arthropoda | イテフガニ                            | <i>Cancer japonicus</i>                           |
| 6054             |                                    |                    | 節足動物<br>Arthropoda | アブラムシ                            | —   |
| 6055             | 275                                |                    | 節足動物<br>Arthropoda | 蜘蛛類標本                            | —   |
| 6056             |                                    |                    | 節足動物<br>Arthropoda | ナナトゲコブシガニ                        | <i>Arcania undecimspinos</i>                      |
| 6057             |                                    |                    | 節足動物<br>Arthropoda | ジグモ                              | <i>Atypus karschi</i>                             |
| 6058             | 366                                |                    | 節足動物<br>Arthropoda | ウスバカゲロウの幼虫アリチゴクと蛹                | —   |
| 6059             |                                    |                    | 節足動物<br>Arthropoda | 蠶の繭と蛾                            | —   |
| 6060             | 356                                |                    | 節足動物<br>Arthropoda | —                                | Cocoon of Braconidae on <i>Lepidopteran</i> Larva |
| 6061             |                                    |                    | 節足動物<br>Arthropoda | ばった解剖標本                          | —   |
| 6062             |                                    |                    | 節足動物<br>Arthropoda | カメガニ                             | <i>Camara calappa</i>                             |
| 6063             |                                    |                    | 節足動物<br>Arthropoda | トラフマンチウガニ                        | <i>Calappa lophos</i>                             |
| 6064             |                                    |                    | 節足動物<br>Arthropoda | ベニツケガニ                           | <i>Calappa philargius</i>                         |
| 6065             |                                    |                    | 節足動物<br>Arthropoda | —                                | <i>Careinus herbsti</i>                           |
| 6066             |                                    |                    | 節足動物<br>Arthropoda | イボガザミ                            | <i>Neptunus gladiator</i>                         |
| 6067             |                                    |                    | 節足動物<br>Arthropoda | ザリガニ                             | <i>Astacus japonicus</i>                          |
| 6068             |                                    |                    | 節足動物<br>Arthropoda | モクヅガニ                            | <i>Camposcia retusa</i>                           |
| 6069             |                                    |                    | 節足動物<br>Arthropoda | フタホシイシガニ                         | <i>Goniosoma variegatum bimaculatum</i>           |
| 6070             |                                    |                    | 節足動物<br>Arthropoda | イシガニ                             | <i>Charybdis japonica</i>                         |
| 6071             |                                    |                    | 節足動物<br>Arthropoda | イシガニ                             | <i>Goniosoma japonicum</i>                        |
| 6072             |                                    |                    | 節足動物<br>Arthropoda | アカガセガニ                           | <i>Goniosoma miles</i>                            |
| 6073             |                                    |                    | 節足動物<br>Arthropoda | —                                | <i>Goniosoma</i> sp.                              |
| 6074             |                                    |                    | 節足動物<br>Arthropoda | —                                | <i>Goniosoma</i> sp.                              |
| 6075             |                                    |                    | 節足動物<br>Arthropoda | ムツハタラミタ                          | <i>Talamita truncuatus</i>                        |

|  | 現在の学名<br>Present species name | 種類<br>Form  | 個体数<br>N | 産地<br>Locality                       | 採集・購入情報<br>Collection / Purchase Info | コメント<br>Comment |
|--|-------------------------------|-------------|----------|--------------------------------------|---------------------------------------|-----------------|
|  | <i>Pilumnus tomentosus</i>    | 液浸<br>fluid | 1        | 和歌山県南部町                              | 1970/11/22 E. Harada<br>採集            |                 |
|  | <i>Leptodius exaratus</i>     | 液浸<br>fluid | 多数       | Shore of Ankyaba, Kakeroma,<br>Amami | 1961/5/30 E. Harada<br>採集             |                 |
|  | <i>Paraxanthias elegans</i>   | 液浸<br>fluid | 1        | Shore of Ankyaba, Kakeroma,<br>Amami | 1961/5/30 E. Harada<br>採集             |                 |
|  | <i>Paraxanthias notatus</i>   | 液浸<br>fluid | 2        | Shore of Ankyaba, Kakeroma,<br>Amami | 1961/5/30 E. Harada<br>採集             |                 |
|  | <i>Plagusia squamosa</i>      | 液浸<br>fluid | 1        | Shore of Ankyaba, Kakeroma,<br>Amami | 1961/5/30 E. Harada<br>採集             |                 |
|  | Acrididae gen. sp.            | 液浸<br>fluid | 3        | —                                    |                                       |                 |
|  | <i>Anatolikos japonicus</i>   | 乾燥<br>dried | 1        | 長崎                                   |                                       |                 |
|  | Aphidoidea gen. sp.           | 液浸<br>fluid | 多数       | —                                    | 1937/12/21 採集                         |                 |
|  | Araneae gen. sp.              | 液浸<br>fluid | 3        | 奄美大島                                 | 二樹生物研究所                               |                 |
|  | <i>Arcania undecimspinosa</i> | 乾燥<br>dried | 1        | 長崎                                   |                                       |                 |
|  | <i>Atypus karschii</i>        | 液浸<br>fluid | 1        | 山城                                   | 1924/6 採集 島津製作<br>所標本部                |                 |
|  | <i>Baliga micans</i>          | 乾燥<br>dried | 3        | 東山清閑寺                                | 1917/3/20 採集                          |                 |
|  | <i>Bombyx mori</i>            | 液浸<br>fluid | 多数       | —                                    | 京都 岩井應用昆虫研究所                          |                 |
|  | Braconidae gen. sp.           | 乾燥<br>dried | 複数       | 白川村                                  | 1908/5/15 採集                          |                 |
|  | Caelifera gen. sp.            | 液浸<br>fluid | 3        | —                                    |                                       |                 |
|  | <i>Calappa calappa</i>        | 乾燥<br>dried | 1        | 長崎                                   |                                       |                 |
|  | <i>Calappa lophos</i>         | 乾燥<br>dried | 1        | 長崎                                   |                                       |                 |
|  | <i>Calappa philargius</i>     | 乾燥<br>dried | 1        | 長崎                                   |                                       |                 |
|  | <i>Calcinus laevimanus</i>    | 乾燥<br>dried | 1        | 長崎                                   |                                       |                 |
|  | <i>Callinectes pallidus</i>   | 乾燥<br>dried | 1        | 三崎                                   |                                       |                 |
|  | <i>Cambaroides japonicus</i>  | 乾燥<br>dried | 1        | 青森                                   |                                       |                 |
|  | <i>Camposcia retusa</i>       | 乾燥<br>dried | 1        | 長崎                                   |                                       |                 |
|  | <i>Charybdis bimaculata</i>   | 乾燥<br>dried | 1        | 長崎                                   |                                       |                 |
|  | <i>Charybdis japonica</i>     | 液浸<br>fluid | 2        | 森山・境水道                               | 1960/10/25 E. Harada<br>採集 小袋網        |                 |
|  | <i>Charybdis japonica</i>     | 乾燥<br>dried | 1        | 長崎                                   |                                       |                 |
|  | <i>Charybdis miles</i>        | 乾燥<br>dried | 1        | 三崎                                   |                                       |                 |
|  | <i>Charybdis</i> sp.          | 乾燥<br>dried | 1        | 三崎                                   |                                       |                 |
|  | <i>Charybdis</i> sp.          | 乾燥<br>dried | 1        | 三崎                                   |                                       |                 |
|  | <i>Charybdis truncata</i>     | 乾燥<br>dried | 1        | 長崎                                   |                                       |                 |

| 標本番号<br>KUZ-KYB- | 三高番号<br>Third Higher<br>School No. | その他番号<br>Other No. | 門<br>Phylum        | 資料名 / 和名<br>Name (Japanese name) | 資料名 / 学名<br>Name (Scientific name)    |
|------------------|------------------------------------|--------------------|--------------------|----------------------------------|---------------------------------------|
| 6076             |                                    |                    | 節足動物<br>Arthropoda | タラバガニ                            | <i>Chionoecetes opilio</i>            |
| 6077             | 326                                |                    | 節足動物<br>Arthropoda | 蟬の幼蟲                             | —                                     |
| 6078             | 327                                |                    | 節足動物<br>Arthropoda | 蟬                                | —                                     |
| 6079             | 319                                |                    | 節足動物<br>Arthropoda | シラカシ（白樫）につく介殻虫                   | —                                     |
| 6080             | 318                                |                    | 節足動物<br>Arthropoda | 介殻蟲                              | <i>Iceria</i>                         |
| 6081             | 332                                |                    | 節足動物<br>Arthropoda | コガタノゲンゴロウ                        | <i>Cybister tripunctatus</i>          |
| 6082             | 341                                |                    | 節足動物<br>Arthropoda | マツケムシ / マツカレハ                    | <i>Larva of Dendrolimus segregata</i> |
| 6083             |                                    |                    | 節足動物<br>Arthropoda | ヒシガニ                             | <i>Lambrus validus</i>                |
| 6084             |                                    |                    | 節足動物<br>Arthropoda | —                                | <i>Curtonotus vestitus</i>            |
| 6085             |                                    |                    | 節足動物<br>Arthropoda | ヒメガザミ                            | <i>Neptunus hastatoides</i>           |
| 6086             |                                    |                    | 節足動物<br>Arthropoda | ツガニ                              | <i>Eriocheir japonicus</i>            |
| 6087             |                                    |                    | 節足動物<br>Arthropoda | 日本産蟻類の標本                         | —                                     |
| 6088             |                                    |                    | 節足動物<br>Arthropoda | エンコウガニ                           | <i>Galene bispinosa</i>               |
| 6089             |                                    |                    | 節足動物<br>Arthropoda | タケノコムシ（ウマバイの幼虫）                  | —                                     |
| 6090             |                                    |                    | 節足動物<br>Arthropoda | ヒメクリガニ                           | <i>Corystes</i>                       |
| 6091             |                                    |                    | 節足動物<br>Arthropoda | シャコ                              | <i>Gonodactylus chiragra</i>          |
| 6092             |                                    |                    | 節足動物<br>Arthropoda | あぶらぜみ発育順序                        | <i>Graptopsaltria nigrofuscata</i>    |
| 6093             |                                    |                    | 節足動物<br>Arthropoda | ケラ                               | <i>Gryllotalpa</i> sp.                |
| 6094             |                                    |                    | 節足動物<br>Arthropoda | モガニ                              | <i>Plagusia dentipes</i>              |
| 6095             |                                    |                    | 節足動物<br>Arthropoda | ヘイケガニ                            | <i>Dorippe japonicus</i>              |
| 6096             |                                    |                    | 節足動物<br>Arthropoda | コオニガニ                            | —                                     |
| 6097             |                                    |                    | 節足動物<br>Arthropoda | ハナハマガニ                           | <i>Grapsus sanguineus</i>             |
| 6098             |                                    |                    | 節足動物<br>Arthropoda | ヒメコブシガニ                          | <i>Philyra platycheir</i>             |
| 6099             |                                    |                    | 節足動物<br>Arthropoda | スナホリガニ                           | <i>Hippa pacifica</i>                 |
| 6100             |                                    |                    | 節足動物<br>Arthropoda | ツノガニ                             | <i>Hyastenus diacanthus</i>           |
| 6101             |                                    |                    | 節足動物<br>Arthropoda | ウチワエビ                            | <i>Ibacus ciliatus</i>                |
| 6102             | 380                                |                    | 節足動物<br>Arthropoda | ほたる発育順序標本                        | —                                     |
| 6103             |                                    |                    | 節足動物<br>Arthropoda | ミヅヒキガニ                           | <i>Latreillia valida</i>              |
| 6104             |                                    |                    | 節足動物<br>Arthropoda | コシマガニ                            | <i>Paramithrax edwardsii</i>          |

|  | 現在の学名<br>Present species name                 | 種類<br>Form  | 個体数<br>N | 産地<br>Locality | 採集・購入情報<br>Collection / Purchase Info | コメント<br>Comment |
|--|---|-------------|----------|----------------|---------------------------------------|-----------------|
|  | <i>Chionoecetes opilio</i>                    | 乾燥<br>dried | 1        | 長崎             |                                       |                 |
|  | Cicadoidea fam. gen. sp.                      | 乾燥<br>dried | 1        | —              |                                       |                 |
|  | Cicadoidea fam. gen. sp.                      | 液浸<br>fluid | 1        | —              |                                       |                 |
|  | Coccoidea fam. gen. sp.                       | 乾燥<br>dried | 1        | —              |                                       |                 |
|  | Coccoidea fam. gen. sp.   ? <i>Icerya</i> sp. | 乾燥<br>dried | 複数       | —              |                                       |                 |
|  | <i>Cybister tripunctatus</i>                  | 液浸<br>fluid | 3        | —              |                                       |                 |
|  | <i>Dendrolimus spectabilis</i>                | 乾燥<br>dried | 3        | —              |                                       |                 |
|  | <i>Enoplolambrus validus</i>                  | 乾燥<br>dried | 1        | 三崎             |                                       |                 |
|  | <i>Entricoplax vestita</i>                    | 乾燥<br>dried | 1        | 長崎             |                                       |                 |
|  | <i>Eodemus hastatoides</i>                    | 乾燥<br>dried | 1        | 長崎             |                                       |                 |
|  | <i>Eriocheir japonica</i>                     | 乾燥<br>dried | 1        | 三崎             |                                       |                 |
|  | Formicidae gen. sp.                           | 液浸<br>fluid | 多数       | —              | 二樹生物研究所                               |                 |
|  | <i>Galene bispinosa</i>                       | 乾燥<br>dried | 1        | 三崎             |                                       |                 |
|  | Gasterophilidae gen. sp.                      | 液浸<br>fluid | 多数       | —              | 京都上野製作所                               |                 |
|  | <i>Gomezia bicornis</i>                       | 乾燥<br>dried | 1        | 長崎             |                                       |                 |
|  | <i>Gonodactylus chiragra</i>                  | 乾燥<br>dried | 1        | 長崎             |                                       |                 |
|  | <i>Graptopsaltria nigrofuscata</i>            | 液浸<br>fluid | 17       | —              | 二樹生物研究所                               |                 |
|  | <i>Gryllotalpa</i> sp.                        | 乾燥<br>dried | 3        | 京都             | 1900 採集                               |                 |
|  | <i>Guinusia dentipes</i>                      | 乾燥<br>dried | 1        | 長崎             |                                       |                 |
|  | <i>Heikeopsis japonica</i>                    | 乾燥<br>dried | 1        | 門司             |                                       |                 |
|  | ? <i>Heikeopsis japonica</i>                  | 乾燥<br>dried | 1        | 三崎             |                                       |                 |
|  | <i>Hemigrapsus sanguineus</i>                 | 乾燥<br>dried | 1        | 長崎             |                                       |                 |
|  | <i>Hiplyra platycheir</i>                     | 乾燥<br>dried | 1        | 三崎             |                                       |                 |
|  | <i>Hippa marmorata</i>                        | 液浸<br>fluid | 3        | 沖縄本島・上本部・新里    | 1970/6/20 E. Harada<br>採集 砂浜・潮間帯      |                 |
|  | <i>Hyastenus diacanthus</i>                   | 乾燥<br>dried | 1        | 三崎             |                                       |                 |
|  | <i>Ibacus ciliatus</i>                        | 乾燥<br>dried | 1        | 長崎             |                                       |                 |
|  | Lampyridae fam. gen. sp.                      | 液浸<br>fluid | 9        | —              | 京都 岩井應用昆虫研究所                          |                 |
|  | <i>Latreillia valida</i>                      | 乾燥<br>dried | 1        | 長崎             |                                       |                 |
|  | <i>Leptomithrax edwardsii</i>                 | 乾燥<br>dried | 1        | 長崎             |                                       |                 |

| 標本番号<br>KUZ-KYB- | 三高番号<br>Third Higher<br>School No. | その他番号<br>Other No. | 門<br>Phylum        | 資料名 / 和名<br>Name (Japanese name) | 資料名 / 学名<br>Name (Scientific name) |
|------------------|------------------------------------|--------------------|--------------------|----------------------------------|------------------------------------|
| 6105             |                                    |                    | 節足動物<br>Arthropoda | ホシコブシガニ                          | <i>Leucosia longifrons</i>         |
| 6106             |                                    |                    | 節足動物<br>Arthropoda | ヒシコブシガニ                          | <i>Philyra heterogranura</i>       |
| 6107             | 302                                |                    | 節足動物<br>Arthropoda | イシノミ (シミ一種)                      | <i>Machilis putealis</i>           |
| 6108             |                                    |                    | 節足動物<br>Arthropoda | タカアシガニ                           | —                                  |
| 6109             |                                    |                    | 節足動物<br>Arthropoda | ハナガニ                             | <i>Matuta victor</i>               |
| 6110             |                                    |                    | 節足動物<br>Arthropoda | ハナガニ                             | <i>Matuta victor</i>               |
| 6111             |                                    |                    | 節足動物<br>Arthropoda | テフセンアカジャコ                        | <i>Nephropsis thomsoni</i>         |
| 6112             | 367                                |                    | 節足動物<br>Arthropoda | ゴミムシダマシの幼虫                       | <i>Grub of Tenebrio ventralis</i>  |
| 6113             |                                    |                    | 節足動物<br>Arthropoda | キメンガニ                            | <i>Dorippe dorsipes</i>            |
| 6114             |                                    |                    | 節足動物<br>Arthropoda | ヤゴ                               | —                                  |
| 6115             | 5000                               |                    | 節足動物<br>Arthropoda | ヒメシロアリ 白蟻の標本                     | <i>Odontotermes formosanus</i>     |
| 6116             |                                    |                    | 節足動物<br>Arthropoda | タイワンバッタ                          | <i>Pachytylus nigrofasciatus</i>   |
| 6117             | 316                                |                    | 節足動物<br>Arthropoda | シホカラトンボ / ムギワラトンボ                | <i>Orthetrum</i>                   |
| 6118             |                                    |                    | 節足動物<br>Arthropoda | ヒラツメガニ                           | <i>Platyonichus bipustulatus</i>   |
| 6119             |                                    |                    | 節足動物<br>Arthropoda | ハマガニ                             | <i>Gryosus varuabes</i>            |
| 6120             |                                    |                    | 節足動物<br>Arthropoda | アカテガニ                            | <i>Pachysoma haematocheir</i>      |
| 6121             |                                    |                    | 節足動物<br>Arthropoda | ハダカホンヤドカリ?                       | <i>Pagurus gracolipes</i>          |
| 6122             | 304                                |                    | 節足動物<br>Arthropoda | ツノオホゴキブリ                         | <i>Panestia javanica</i>           |
| 6123             |                                    |                    | 節足動物<br>Arthropoda | サメハダヘイケ                          | <i>Dorippe granulata</i>           |
| 6124             |                                    |                    | 節足動物<br>Arthropoda | マイア<br>(カッタイガニ)                  | <i>Maia spinigera</i>              |
| 6125             |                                    |                    | 節足動物<br>Arthropoda | コベンケイガニ                          | <i>Pachysoma pictus</i>            |
| 6126             | 305                                |                    | 節足動物<br>Arthropoda | ゴキブリ                             | <i>Periplaneta sp.</i>             |
| 6127             | 306                                |                    | 節足動物<br>Arthropoda | ナナフシ                             | <i>Phraortes elongatus</i>         |
| 6128             |                                    |                    | 節足動物<br>Arthropoda | ケブカガニ                            | <i>Pilumnus major</i>              |
| 6129             |                                    |                    | 節足動物<br>Arthropoda | ヒメケガニ                            | —                                  |
| 6130             | 348                                |                    | 節足動物<br>Arthropoda | 脚長蜂                              | <i>Polistes hebraeus</i>           |
| 6131             |                                    |                    | 節足動物<br>Arthropoda | タイワンガザミ                          | <i>Neptunus pelagicus</i>          |
| 6132             |                                    |                    | 節足動物<br>Arthropoda | ジャノメガザミ                          | <i>Neptunus sanguinolentus</i>     |
| 6133             |                                    |                    | 節足動物<br>Arthropoda | ガザミ                              | <i>Neptunus trituberculatus</i>    |

|  | 現在の学名<br>Present species name   | 種類<br>Form  | 個体数<br>N | 産地<br>Locality     | 採集・購入情報<br>Collection / Purchase Info | コメント<br>Comment |
|--|---------------------------------|-------------|----------|--------------------|---------------------------------------|-----------------|
|  | <i>Leucosia anatum</i>          | 乾燥<br>dried | 1        | 長崎                 |                                       |                 |
|  | <i>Lyphira heterograna</i>      | 乾燥<br>dried | 1        | 江出                 |                                       | 産地名不詳           |
|  | <i>Machilis putealis</i>        | 液浸<br>fluid | 複数       | Misaki, Sagami     |                                       |                 |
|  | <i>Macrocheira kaempferi</i>    | 乾燥<br>dried | 1        | —                  |                                       | 標本ラベル無し         |
|  | <i>Matuta victor</i>            | 乾燥<br>dried | 1        | 長崎                 |                                       |                 |
|  | <i>Matuta victor</i>            | 乾燥<br>dried | 1        | 長崎                 |                                       |                 |
|  | <i>Metanephrops thomsoni</i>    | 乾燥<br>dried | 1        | —                  |                                       |                 |
|  | <i>Neatus ventralis</i>         | 液浸<br>fluid | 複数       | —                  |                                       |                 |
|  | <i>Notopus dorsipes</i>         | 乾燥<br>dried | 1        | 三崎                 |                                       |                 |
|  | Odonata gen. sp.                | 乾燥<br>dried | 1        | 校庭                 | 1936/6/16 採集                          |                 |
|  | <i>Odontotermes formosanus</i>  | 液浸<br>fluid | 多数       | ビルマ・シヤム・南支那・台湾・石垣島 | 二樹生物研究所                               |                 |
|  | <i>Oedaleus nigrofasciatus</i>  | 乾燥<br>dried | 2        | —                  | 島津製作所標本部                              |                 |
|  | <i>Orthetrum</i> spp.           | 乾燥<br>dried | 3        | 京都低? 寺山神社          | 1907/5/3 採集                           | 産地名は判読できず       |
|  | <i>Ovalipes punctatus</i>       | 乾燥<br>dried | 1        | 三崎                 |                                       |                 |
|  | <i>Pachygrapsus marmoratus</i>  | 乾燥<br>dried | 1        | 長崎                 |                                       |                 |
|  | <i>Pachysoma haematocheir</i>   | 乾燥<br>dried | 1        | 長崎                 |                                       |                 |
|  | <i>Pagurus gracilipes</i>       | 液浸<br>fluid | 4        | 神居古端沼              | 1933/8/10 採集                          |                 |
|  | <i>Panesthia angustipennis</i>  | 液浸<br>fluid | 2        | —                  |                                       |                 |
|  | <i>Paradorippe granulata</i>    | 乾燥<br>dried | 1        | 長崎                 |                                       |                 |
|  | <i>Paramaya spinigera</i>       | 乾燥<br>dried | 1        | —                  |                                       |                 |
|  | <i>Parasesarma pictum</i>       | 乾燥<br>dried | 1        | 長崎                 |                                       |                 |
|  | <i>Periplaneta</i> sp.          | 液浸<br>fluid | 4        | Kyoto              | 1900/6 採集                             |                 |
|  | <i>Phraortes elongatus</i>      | 液浸<br>fluid | 1        | —                  |                                       |                 |
|  | <i>Pilumnus major</i>           | 乾燥<br>dried | 1        | 長崎                 |                                       |                 |
|  | <i>Pilumnus minutus</i>         | 乾燥<br>dried | 1        | 長崎                 |                                       |                 |
|  | <i>Polistes</i> sp.             | 液浸<br>fluid | 1        | 京都                 | 1914/8 採集                             |                 |
|  | <i>Portunus pelagicus</i>       | 乾燥<br>dried | 1        | 長崎                 |                                       |                 |
|  | <i>Portunus sanguinolentus</i>  | 乾燥<br>dried | 1        | 長崎                 |                                       |                 |
|  | <i>Portunus trituberculatus</i> | 乾燥<br>dried | 2        | 長崎                 |                                       |                 |



| 標本番号<br>KUZ-KYB- | 三高番号<br>Third Higher<br>School No. | その他番号<br>Other No. | 門<br>Phylum        | 資料名 / 和名<br>Name (Japanese name) | 資料名 / 学名<br>Name (Scientific name)     |
|------------------|------------------------------------|--------------------|--------------------|----------------------------------|--|
| 6134             |                                    |                    | 節足動物<br>Arthropoda | アメリカザリガニ                         | <i>Procambarus clarki</i>              |
| 6135             |                                    |                    | 節足動物<br>Arthropoda | マゴタロウムシ                          | <i>Protohermes grandis</i>             |
| 6136             |                                    |                    | 節足動物<br>Arthropoda | ヤハヅイソガニ                          | <i>Pugettia incisa</i>                 |
| 6137             |                                    |                    | 節足動物<br>Arthropoda | タニガニ                             | <i>Telphusa berardii</i>               |
| 6138             |                                    |                    | 節足動物<br>Arthropoda | ノコギリガニ                           | <i>Schizophrys aspera</i>              |
| 6139             |                                    |                    | 節足動物<br>Arthropoda | ヒメセミアエビ                          | <i>Scyllarus latus</i>                 |
| 6140             | 352                                |                    | 節足動物<br>Arthropoda | 水虻の幼虫 (ナメウジ)                     | Larve of <i>Stratiomys</i> (Syrphidae) |
| 6141             |                                    |                    | 節足動物<br>Arthropoda | タラミタ                             | <i>Talamita prymna</i>                 |
| 6142             |                                    |                    | 節足動物<br>Arthropoda | チアリニア                            | <i>Tiarinia cornigera</i>              |
| 6143             |                                    |                    | 節足動物<br>Arthropoda | トビゲラ (蛹)                         | —                                      |
| 6144             |                                    |                    | 節足動物<br>Arthropoda | ソバガラガニ                           | <i>Trigonoplax unguiformis</i>         |
| 6145             | 330                                |                    | 節足動物<br>Arthropoda | カブトムシ / サイカチムシ                   | Larva of <i>Xylotrupes dichotomus</i>  |
| 6146             | 303                                |                    | 節足動物<br>Arthropoda | —                                | —                                      |
| 6147             |                                    |                    | 節足動物<br>Arthropoda | ケンガザミ                            | <i>Xiphonectes longispinosus</i>       |
| 6148             |                                    |                    | 節足動物<br>Arthropoda | —                                | <i>Zozymus aeneus</i>                  |
| 6149             |                                    |                    | 苔虫動物<br>Bryozoa    | チゴケムシ                            | <i>Dakaria subovoidea</i>              |
| 6150             |                                    |                    | 脊索動物<br>Chordata   | ナメクジウオ                           | <i>Branchiostoma belcherii</i>         |
| 6151             |                                    |                    | 脊索動物<br>Chordata   | ナメクジウオ                           | <i>Branchiostoma belcherii</i>         |
| 6152             |                                    |                    | 脊索動物<br>Chordata   | モモイロサルパ                          | <i>Pegea confaederata</i>              |
| 6153             |                                    |                    | 脊索動物<br>Chordata   | モモイロサルパ                          | <i>Pegea confaederata</i>              |
| 6154             |                                    |                    | 苔虫動物<br>Bryozoa    | チゴケムシ                            | <i>Dakaria subovoidea</i>              |
| 6155             |                                    | No.279 (平瀬介館)      | 軟体動物<br>Mollusca   | ウスカワマイマイ                         | <i>Acusta despecta</i>                 |
| 6156             |                                    | No.133 (平瀬介館)      | 軟体動物<br>Mollusca   | サバダカラガイ                          | <i>Bistolida (Derstolida) hirundo</i>  |
| 6157             |                                    | No.111 (平瀬介館)      | 軟体動物<br>Mollusca   | ミジンツツガイ                          | <i>Brochina glabella</i>               |
| 6158             |                                    | No.115 (平瀬介館)      | 軟体動物<br>Mollusca   | オハグロガイ                           | <i>Strombus ustulatus</i>              |
| 6159             |                                    | No.98 (平瀬介館)       | 軟体動物<br>Mollusca   | ヒナヅル                             | <i>Casmaria erinacea</i>               |
| 6160             |                                    | No.56 (平瀬介館)       | 軟体動物<br>Mollusca   | ヒナヅル                             | <i>Casmaria erinacea</i>               |
| 6161             |                                    | No.61 (平瀬介館)       | 軟体動物<br>Mollusca   | メオニノツノガイ                         | <i>Cerithium echinatum</i>             |
| 6162             |                                    | No.60 (平瀬介館)       | 軟体動物<br>Mollusca   | オニノツノガイ                          | <i>Cerithium nodulosum</i>             |

|  | 現在の学名<br>Present species name      | 種類<br>Form  | 個体数<br>N | 産地<br>Locality | 採集・購入情報<br>Collection / Purchase Info | コメント<br>Comment |
|--|------------------------------------|-------------|----------|----------------|---------------------------------------|-----------------|
|  | <i>Procambarus clarkii</i>         | 液浸<br>fluid | 2        | 琵琶湖・加茂川沖       | 1968/11/21 E. Harada<br>採集            |                 |
|  | <i>Protohermes grandis</i>         | 乾燥<br>dried | 1        | 京都高野川          | 1937/5/20 採集                          |                 |
|  | <i>Pugettia incisa</i>             | 乾燥<br>dried | 1        | 三崎             |                                       |                 |
|  | <i>Rotundopotamonautes berardi</i> | 乾燥<br>dried | 1        | 長崎             |                                       |                 |
|  | <i>Schizophrys aspera</i>          | 乾燥<br>dried | 1        | 長崎             |                                       |                 |
|  | <i>Scyllarides latus</i>           | 乾燥<br>dried | 1        | 三崎             |                                       |                 |
|  | <i>Stratiomys</i> sp.              | 乾燥<br>dried | 7        | 燕温泉中より         |                                       |                 |
|  | <i>Thalamita prymna</i>            | 乾燥<br>dried | 1        | 長崎             |                                       |                 |
|  | <i>Tiarinia cornigera</i>          | 乾燥<br>dried | 1        | 長崎             |                                       |                 |
|  | Trichoptera gen. sp.               | 乾燥<br>dried | 2        | 信州上田           | 1923/7 採集                             |                 |
|  | <i>Trigonoplax unguiformis</i>     | 乾燥<br>dried | 1        | 長崎             |                                       |                 |
|  | <i>Trypoxylus dichotomus</i>       | 乾燥<br>dried | 2        | —              |                                       |                 |
|  | Undertermined                      | 乾燥<br>dried | 10       | —              |                                       | ラベル無し           |
|  | <i>Xiphonectes longispinosus</i>   | 乾燥<br>dried | 1        | 三崎             |                                       |                 |
|  | <i>Zosimus aeneus</i>              | 乾燥<br>dried | 1        | 三崎             |                                       |                 |
|  | <i>Watersipora cucullata</i>       | 乾燥<br>dried | 1        | 田辺湾, 島         | 1967/3/29 E. Harada<br>採集             |                 |
|  | <i>Branchiostoma japonicum</i>     | 液浸<br>fluid | 6        | 有明湾            | 1903 採集                               |                 |
|  | <i>Branchiostoma japonicum</i>     | 液浸<br>fluid | 1        | —              | 島津製作所標本部                              |                 |
|  | <i>Pegea confoederata</i>          | 液浸<br>fluid | 1        | 相模三浦郡三崎        | 1899/8 採集                             |                 |
|  | <i>Pegea confoederata</i>          | 液浸<br>fluid | 1        | 相模三浦郡三崎        | 1899/8 採集                             |                 |
|  | <i>Watersipora cucullata</i>       | 乾燥<br>dried | 1        | 田辺湾・島          | 1967/3/29 E. Harada<br>採集             |                 |
|  | <i>Acusta redfieldi</i>            | 乾燥<br>dried | 2        | 大隅・屋久島         | 平瀬介館より                                |                 |
|  | <i>Bistolida hirundo</i>           | 乾燥<br>dried | 3        | 大隅・大島          | 平瀬介館より                                |                 |
|  | <i>Caecum glabellum</i>            | 乾燥<br>dried | 4        | 淡路             | 平瀬介館より                                |                 |
|  | <i>Canarium urceus</i>             | 乾燥<br>dried | 2        | 琉球             | 平瀬介館より                                |                 |
|  | <i>Casmaria erinaceus</i>          | 乾燥<br>dried | 1        | 琉球             | 平瀬介館より                                |                 |
|  | <i>Casmaria erinaceus</i>          | 乾燥<br>dried | 2        | 琉球             | 平瀬介館より                                |                 |
|  | <i>Cerithium echinatum</i>         | 乾燥<br>dried | 2        | 大隅・大島          | 平瀬介館より                                |                 |
|  | <i>Cerithium nodulosum</i>         | 乾燥<br>dried | 1        | 大島             | 平瀬介館より                                |                 |

| 標本番号<br>KUZ-KYB- | 三高番号<br>Third Higher<br>School No. | その他番号<br>Other No. | 門<br>Phylum      | 資料名 / 和名<br>Name (Japanese name) | 資料名 / 学名<br>Name (Scientific name)         |
|------------------|------------------------------------|--------------------|------------------|----------------------------------|--|
| 6163             |                                    | No.129 (平瀬介館)      | 軟体動物<br>Mollusca | ムラクモダカラ                          | <i>Chelycypraea testudinaria</i>           |
| 6164             |                                    | No.199 (平瀬介館)      | 軟体動物<br>Mollusca | —                                | <i>Cerithium breviculum oshimanum</i>      |
| 6165             |                                    |                    | 軟体動物<br>Mollusca | —                                | <i>Ctenopleura</i> sp.                     |
| 6166             |                                    | No.156 (平瀬介館)      | 軟体動物<br>Mollusca | イワカワウネボラ                         | <i>Colubrellina (Dulcerana) granularis</i> |
| 6167             |                                    | No.135 (平瀬介館)      | 軟体動物<br>Mollusca | ナツメモドキ                           | <i>Cypraea erronea</i>                     |
| 6168             |                                    | No.69 (平瀬介館)       | 軟体動物<br>Mollusca | ベニソデガイ                           | <i>Strombus bella</i>                      |
| 6169             |                                    | No.114 (平瀬介館)      | 軟体動物<br>Mollusca | ウラスジマイノソデ                        | <i>Euprotomus vomer</i>                    |
| 6170             |                                    | No.109 (平瀬介館)      | 軟体動物<br>Mollusca | ナガイトマキボラ                         | <i>Fasciolaria filamentosa</i>             |
| 6171             |                                    | No.153 (平瀬介館)      | 軟体動物<br>Mollusca | トウマキガイ                           | <i>Gelagna clandestena</i>                 |
| 6172             |                                    | No.149 (平瀬介館)      | 軟体動物<br>Mollusca | シオボラ                             | <i>Guttarium muricatum</i>                 |
| 6173             |                                    |                    | 軟体動物<br>Mollusca | マツカワガイ                           | <i>Biplex perca</i>                        |
| 6174             |                                    | No.68 (平瀬介館)       | 軟体動物<br>Mollusca | スイショウガイ                          | <i>Laevistrombus isabella</i>              |
| 6175             |                                    | No.217 (平瀬介館)      | 軟体動物<br>Mollusca | サソリガイ                            | <i>Lambis crocata</i>                      |
| 6176             |                                    | No.82 (平瀬介館)       | 軟体動物<br>Mollusca | ハチジョウダカラ                         | <i>Peribolus mauritiana</i>                |
| 6177             |                                    | No.132 (平瀬介館)      | 軟体動物<br>Mollusca | カスミダカラ                           | <i>Melicerona melvilli pauciguttata</i>    |
| 6178             |                                    | No.83 (平瀬介館)       | 軟体動物<br>Mollusca | ハナビラタカラガイ                        | <i>Monetaria (Ornamentaria) annulus</i>    |
| 6179             |                                    | No.91 (平瀬介館)       | 軟体動物<br>Mollusca | サツマボラ                            | <i>Cymatium aquatile</i>                   |
| 6180             |                                    | No.152 (平瀬介館)      | 軟体動物<br>Mollusca | シロシノマキ                           | <i>Cymatium (Lampusia) gemmatum</i>        |
| 6181             |                                    | No.150 (平瀬介館)      | 軟体動物<br>Mollusca | シノマキガイ                           | <i>Septa pileare</i>                       |
| 6182             |                                    | No.138 (平瀬介館)      | 軟体動物<br>Mollusca | ウキダカラ                            | <i>Palmadusta asellus</i>                  |
| 6183             |                                    | No.96 (平瀬介館)       | 軟体動物<br>Mollusca | タイコガイ                            | <i>Phalium bandatum</i>                    |
| 6184             |                                    | No.147 (平瀬介館)      | 軟体動物<br>Mollusca | —                                | <i>Ovula lactea</i>                        |
| 6185             |                                    | No.143 (平瀬介館)      | 軟体動物<br>Mollusca | チドリダカラガイ                         | <i>Pustularia cicercula</i>                |
| 6186             | A186                               |                    | 軟体動物<br>Mollusca | —                                | <i>Pythina aegialitis</i>                  |
| 6187             | 224                                | No.97 (平瀬介館)       | 軟体動物<br>Mollusca | ウラシマガイ                           | <i>Semicassis persimilis</i>               |
| 6188             |                                    | No.151 (平瀬介館)      | 軟体動物<br>Mollusca | ジュセイラ                            | <i>Septa hepatica</i>                      |
| 6189             |                                    | No.141 (平瀬介館)      | 軟体動物<br>Mollusca | サメダカラ                            | <i>Staphylaea staphylaea</i>               |
| 6190             |                                    | No.19 (平瀬介館)       | 軟体動物<br>Mollusca | バティラ                             | <i>Omphalius pheifferi</i>                 |
| 6191             |                                    | No.116 (平瀬介館)      | 軟体動物<br>Mollusca | ミツユビガイ                           | <i>Strombus tridentatus</i>                |

|  | 現在の学名<br>Present species name    | 種類<br>Form  | 個体数<br>N | 産地<br>Locality                  | 採集・購入情報<br>Collection / Purchase Info | コメント<br>Comment |
|--|----------------------------------|-------------|----------|---------------------------------|---------------------------------------|-----------------|
|  | <i>Chelycypraea testudinaria</i> | 乾燥<br>dried | 1        | 琉球                              | 平瀬介館より                                |                 |
|  | <i>Clypeomorus subbrevicula</i>  | 乾燥<br>dried | 4        | 大隅・大島                           | 平瀬介館より                                |                 |
|  | <i>Ctenopleura</i> sp.           | 液浸<br>fluid | 3        | 駿河湾 (34° 42.7' N, 138° 23.8' E) | 1967/10/6 E. Harada<br>採集 底曳網         |                 |
|  | <i>Dulcerana granularis</i>      | 乾燥<br>dried | 2        | 琉球                              | 平瀬介館より                                |                 |
|  | <i>Erronea erronea</i>           | 乾燥<br>dried | 2        | 琉球                              | 平瀬介館より                                |                 |
|  | <i>Euprotomus bulla</i>          | 乾燥<br>dried | 1        | 琉球                              | 平瀬介館より                                |                 |
|  | <i>Euprotomus vomer</i>          | 乾燥<br>dried | 1        | 大隅・大島                           | 平瀬介館より                                |                 |
|  | <i>Filifusus filamentosus</i>    | 乾燥<br>dried | 1        | 琉球                              | 平瀬介館より                                |                 |
|  | <i>Gelagna succincta</i>         | 乾燥<br>dried | 2        | 大隅・大島                           | 平瀬介館より                                |                 |
|  | <i>Gutturium muricinum</i>       | 乾燥<br>dried | 2        | 琉球                              | 平瀬介館より                                |                 |
|  | <i>Gyrineum perca</i>            | 乾燥<br>dried | 1        | 駿河湾・大瀬崎北方                       | 1965/6/11 E. Harada<br>採集             |                 |
|  | <i>Laevistrombus turturella</i>  | 乾燥<br>dried | 1        | 大隅・大島                           | 平瀬介館より                                |                 |
|  | <i>Lambis crocata</i>            | 乾燥<br>dried | 1        | 種子島                             | 平瀬介館より                                |                 |
|  | <i>Mauritia mauritiana</i>       | 乾燥<br>dried | 1        | 琉球                              | 平瀬介館より                                |                 |
|  | <i>Melicerona listeri</i>        | 乾燥<br>dried | 3        | 大隅・大島                           | 平瀬介館より                                |                 |
|  | <i>Monetaria annulus</i>         | 乾燥<br>dried | 3        | 琉球                              | 平瀬介館より                                |                 |
|  | <i>Monoplex aquatilis</i>        | 乾燥<br>dried | 1        | 大隅・大島                           | 平瀬介館より                                |                 |
|  | <i>Monoplex mundus</i>           | 乾燥<br>dried | 2        | 琉球                              | 平瀬介館より                                |                 |
|  | <i>Monoplex pilearis</i>         | 乾燥<br>dried | 1        | 琉球                              | 平瀬介館より                                |                 |
|  | <i>Palmadusta asellus</i>        | 乾燥<br>dried | 3        | 大隅・大島                           | 平瀬介館より                                |                 |
|  | <i>Phalium bandatum</i>          | 乾燥<br>dried | 1        | 長崎                              | 平瀬介館より                                |                 |
|  | <i>Procalpurnus lacteus</i>      | 乾燥<br>dried | 3        | 大隅・大島                           | 平瀬介館より                                |                 |
|  | <i>Pustularia cicercula</i>      | 乾燥<br>dried | 3        | 大隅・大島                           | 平瀬介館より                                |                 |
|  | <i>Pythia pachyodon</i>          | 乾燥<br>dried | 2        | 大島                              |                                       |                 |
|  | <i>Semicassis bisulcata</i>      | 乾燥<br>dried | 1        | 紀伊                              | 平瀬介館より                                |                 |
|  | <i>Septa hepatica</i>            | 乾燥<br>dried | 2        | 大隅・大島                           | 平瀬介館より                                |                 |
|  | <i>Staphylaea staphylaea</i>     | 乾燥<br>dried | 3        | 大隅・大島                           | 平瀬介館より                                |                 |
|  | <i>Tegula pfeifferi</i>          | 乾燥<br>dried | 2        | 肥前                              | 平瀬介館より                                |                 |
|  | <i>Tridentarius dentatus</i>     | 乾燥<br>dried | 2        | 大隅・大島                           | 平瀬介館より                                |                 |

| 標本番号<br>KUZ-KYB- | 三高番号<br>Third Higher<br>School No. | その他番号<br>Other No. | 門<br>Phylum             | 資料名 / 和名<br>Name (Japanese name) | 資料名 / 学名<br>Name (Scientific name)   |
|------------------|------------------------------------|--------------------|-------------------------|----------------------------------|--------------------------------------|
| 6192             |                                    | No.145 (平瀬介館)      | 軟体動物<br>Mollusca        | シラタマガイ                           | <i>Trivirostra oryza</i>             |
| 6193             |                                    | No.89 (平瀬介館)       | 軟体動物<br>Mollusca        | シラタマガイ                           | <i>Trivirostra oryza</i>             |
| 6194             |                                    | No.157 (平瀬介館)      | 軟体動物<br>Mollusca        | シワクチナルトボラ                        | <i>Tutufa rubeta</i>                 |
| 6195             |                                    | No.107 (平瀬介館)      | 軟体動物<br>Mollusca        | オニコブシ                            | <i>Vasum ceramicum</i>               |
| 6196             |                                    | No.108 (平瀬介館)      | 軟体動物<br>Mollusca        | コオニコブシガイ                         | <i>Vasum turbinellum</i>             |
| 6197             |                                    |                    | 海綿動物<br>Porifera        | トウナスカイメン                         | <i>Tetilla serica</i>                |
| 6198             |                                    |                    | 海綿動物<br>Porifera        | トウナスカイメン                         | <i>Tetilla serica</i>                |
| 7012             |                                    |                    | 軟体動物<br>Mollusca        | カラスガイの解剖標本                       | <i>Cristaria plicata</i>             |
| 7020             |                                    |                    | 扁形動物<br>Platyhelminthes | ムコウジョウチュウ                        | <i>Taeniarhynchus saginatus</i>      |
| 7023             |                                    |                    | 刺胞動物<br>Cnidaria        | カツオノエボシ                          | <i>Physalia physalis utriculus</i>   |
| 7029             |                                    |                    | 節足動物<br>Arthropoda      | カブトガニ発育順序標本                      | <i>Limulus longispina</i>            |
| 7040             |                                    |                    | 棘皮動物<br>Echinodermata   | シラヒゲウニ                           | <i>Tripneustes gratilla</i>          |
| 7048             | 300                                |                    | 軟体動物<br>Mollusca        | セトウチマイマイの解剖                      | <i>Euhadra congenita hickonis</i>    |
| 7051             |                                    |                    | 軟体動物<br>Mollusca        | フナクイムシ                           | <i>Teredo navalis japonica</i>       |
| 7053             |                                    |                    | 軟体動物<br>Mollusca        | クチベニマイマイの解剖                      | <i>Euhadra callizona amaliae</i>     |
| 7058             |                                    |                    | 節足動物<br>Arthropoda      | イセエビの解剖                          | <i>Panulirus japonicus</i>           |
| 7064             |                                    |                    | 脊索動物<br>Chordata        | マボヤの解剖                           | <i>Halocynthia roretzi</i>           |
| 7065             |                                    |                    | 棘皮動物<br>Echinodermata   | マナマコの解剖                          | <i>Stichopus japonicus</i>           |
| 7067             |                                    |                    | 線形動物<br>Nematoda        | 人体便虫                             | <i>Trichocephalus trichiurus</i>     |
| 7068             |                                    |                    | 線形動物<br>Nematoda        | 人体十二指腸虫                          | <i>Ancylostoma duodenala</i>         |
| 7069             |                                    |                    | 扁形動物<br>Platyhelminthes | 人体肝臓フストマ                         | <i>Clonorchis sinensis</i>           |
| 7070             |                                    |                    | 節足動物<br>Arthropoda      | 擬態標本<br>(アリグモ, オオアリ, トゲアリ)       | —                                    |
| 7071             |                                    |                    | 環形動物<br>Annelida        | ユムシの解剖                           | <i>Anatomy of Urechis unicinctus</i> |
| 7073             |                                    | 164                | 節足動物<br>Arthropoda      | カイメンガニ                           | <i>Acanthophrys longispinus</i>      |
| 7074             |                                    |                    | 扁形動物<br>Platyhelminthes | 無鉤糸虫嚢虫                           | —                                    |
| 7077             |                                    |                    | 節足動物<br>Arthropoda      | エボシガイ                            | <i>Leps anatifera</i>                |
| 7081             |                                    |                    | 環形動物<br>Annelida        | チスイビルの解剖                         | <i>Hirudo nipponia</i>               |
| 7082             |                                    |                    | 軟体動物<br>Mollusca        | カラスガイ属                           | <i>Cristaria plicata</i>             |
| 7083             |                                    |                    | 脊索動物<br>Chordata        | シロボヤの解剖<br>(内部を示す)               | <i>Styela plicata</i>                |

|  | 現在の学名<br>Present species name  | 種類<br>Form  | 個体数<br>N | 産地<br>Locality | 採集・購入情報<br>Collection / Purchase Info | コメント<br>Comment |
|--|--|-------------|----------|----------------|---------------------------------------|-----------------|
|  | <i>Trivirostra oryza</i>   | 乾燥<br>dried | 3        | 大隅・大島          | 平瀬介館より                                |                 |
|  | <i>Trivirostra oryza</i>   | 乾燥<br>dried | 4        | 大隅・大島          | 平瀬介館より                                |                 |
|  | <i>Tutufa rubeta</i>   | 乾燥<br>dried | 1        | 琉球             | 平瀬介館より                                |                 |
|  | <i>Vasum ceramicum</i>   | 乾燥<br>dried | 1        | 琉球             | 平瀬介館より                                |                 |
|  | <i>Vasum turbinellus</i>   | 乾燥<br>dried | 1        | 琉球             | 平瀬介館より                                |                 |
|  | <i>Tetilla serica</i>  | 液浸<br>fluid | 1        | —              |                                       |                 |
|  | <i>Tetilla serica</i>  | 液浸<br>fluid | 1        | —              |                                       |                 |
|  | <i>Cristaria clessini</i>  | 液浸<br>fluid | 1        | 武蔵国千住          | 1933/3/24 島津製作所<br>標本部                |                 |
|  | <i>Taenia saginata</i>   | 液浸<br>fluid | 多数       | 京都             | 1902/4 穴戸採集                           |                 |
|  | <i>Physalia physalis</i>   | 液浸<br>fluid | 1        | —              | 京都上野製作所                               |                 |
|  | <i>Tachypleus tridentatus</i>  | 液浸<br>fluid | 複数       | —              | 1930/6/16 三高（石原）<br>作成                |                 |
|  | <i>Tripneustes gratilla</i>  | 乾燥<br>dried | 不明       | 白浜             | 1957 採集                               |                 |
|  | <i>Euhadra subnimbosa</i>  | 液浸<br>fluid | 複数       | —              | 京都上野製作所                               |                 |
|  | <i>Teredo navalis</i>  | 液浸<br>fluid | 1        | 相模・横須賀         | 1923/9 採集 島津製作<br>所標本部                |                 |
|  | <i>Euhadra amaliae</i>   | 液浸<br>fluid | 1        | —              |                                       |                 |
|  | <i>Physalia physalis</i>   | 液浸<br>fluid | 1        | 志摩             | 大正もしくは昭和 14<br>年 京都上野製作所              |                 |
|  | <i>Halocynthia roretzi</i>   | 液浸<br>fluid | 1        | —              | 1929/12/24 京都上野<br>製作所                |                 |
|  | <i>Apostichopus japonicus</i>  | 液浸<br>fluid | 1        | —              | 島津製作所標本部                              |                 |
|  | <i>Trichuris trichiura</i>   | 液浸<br>fluid | 複数       | —              |                                       |                 |
|  | <i>Ancylostoma duodenale</i>   | 液浸<br>fluid | 複数       | —              |                                       |                 |
|  | <i>Clonorchis sinensis</i>   | 液浸<br>fluid | 複数       | —              | 1931/6/1 [作成?]                        |                 |
|  | <i>Myrmarachne</i> sp.   <i>Camponotus</i> sp.  <br><i>Polyrhachis</i> sp. | 液浸<br>fluid | 4        | —              | 1925/3/30 島津製作所<br>標本部                |                 |
|  | <i>Urechis unicinctus</i>  | 液浸<br>fluid | 3        | 東京湾            |                                       |                 |
|  | <i>Prismatopus longispinus</i>   | 液浸<br>fluid | 1        | 相模海            | 京都上野製作所                               |                 |
|  | <i>Taenia saginata</i>   <i>Cysticercus bovis</i>                          | 液浸<br>fluid | 複数       | —              | 島津製作所標本部                              |                 |
|  | <i>Lepas anatifera</i>   | 液浸<br>fluid | 1        | 相模・三崎          |                                       |                 |
|  | <i>Hirudo nipponia</i>   | 液浸<br>fluid | 4        | —              | 島津製作所標本部                              |                 |
|  | <i>Cristaria</i> sp.   | 液浸<br>fluid | 2        | —              | 京都曾我研究所                               |                 |
|  | <i>Styela plicata</i>  | 液浸<br>fluid | 2        | —              | 1929/12/24 京都上野<br>製作所                |                 |

| 標本番号<br>KUZ-KYB- | 三高番号<br>Third Higher<br>School No. | その他番号<br>Other No. | 門<br>Phylum             | 資料名 / 和名<br>Name (Japanese name) | 資料名 / 学名<br>Name (Scientific name)  |
|------------------|------------------------------------|--------------------|-------------------------|----------------------------------|-------------------------------------|
| 7086             |                                    |                    | 苔虫動物<br>Bryozoa         | 淡水苔虫 (3種)                        | —                                   |
| 7087             |                                    |                    | 扁形動物<br>Platyhelminthes | フタゴムシ                            | <i>Diplozoon nipponicum</i>         |
| 7089             |                                    |                    | 環形動物<br>Annelida        | ヒトエカンザシ                          | <i>Serpula vermicularis</i>         |
| 7093             |                                    |                    | 軟体動物<br>Mollusca        | ヤリイカの解剖                          | <i>Doryteuthis bleekeri</i>         |
| 7094             |                                    |                    | 節足動物<br>Arthropoda      | カブトエビ                            | <i>Triops longicaudatus</i>         |
| 7096             |                                    |                    | 環形動物<br>Annelida        | フツウミミズの解剖                        | <i>Pheretima communissima</i>       |
| 7098             |                                    |                    | 節足動物<br>Arthropoda      | イセエビの解剖<br>(頭胸腹部を示す)             | <i>Panulirus japonicus</i>          |
| 7099             |                                    |                    | 腕足動物<br>Brachiopoda     | 腕足動物の解剖                          | ? <i>Terebratalia coreanica</i>     |
| 7100             |                                    |                    | 有爪動物<br>Onychophora     | ペリパタス                            | <i>Peripatus edwardsii</i>          |
| 7101             |                                    |                    | 軟体動物<br>Mollusca        | アコヤガイ                            | <i>Pinctada fucata</i>              |
| 7102             |                                    |                    | 軟体動物<br>Mollusca        | オウムガイ<br>(殻の構造を示す)               | <i>Nautilus pompilius</i>           |
| 7105             |                                    |                    | 棘皮動物<br>Echinodermata   | タコノマクラ                           | <i>Clypeaster japonicus</i>         |
| 7106             |                                    |                    | 軟体動物<br>Mollusca        | コケハダヒザラガイ                        | <i>Acanthochiton achates</i>        |
| 7107             |                                    |                    | 軟体動物<br>Mollusca        | カラスガイの解剖                         | <i>Cristaria plicata</i>            |
| 7108             |                                    |                    | 軟体動物<br>Mollusca        | コウイカの解剖                          | <i>Sepia (Platysepia) esculenta</i> |
| 7110             |                                    |                    | 棘皮動物<br>Echinodermata   | マナマコ                             | <i>Stichopus japonicus</i>          |
| 7111             |                                    |                    | 棘皮動物<br>Echinodermata   | イトマキヒトデ                          | <i>Asterina pectinifera</i>         |
| 7112             |                                    |                    | 節足動物<br>Arthropoda      | —                                | <i>Cythere</i> sp.                  |
| 7113             |                                    |                    | 軟体動物<br>Mollusca        | コロモガイの卵囊                         | <i>Sydaphera spengleriana</i>       |
| 7114             | 277                                |                    | 軟体動物<br>Mollusca        | ヤツシロガイの卵囊                        | <i>Tonna luteostoma</i>             |
| 7115             |                                    |                    | 軟体動物<br>Mollusca        | テングニシの卵囊                         | <i>Hemifusus ternatanus</i>         |
| 7127             |                                    |                    | 刺胞動物<br>Cnidaria        | オトヒメノハナガサ                        | <i>Branchiocerianthus imperator</i> |
| 7252             |                                    |                    | 節足動物<br>Arthropoda      | カブトガニ (ドンガメ)                     | <i>Limulus longispina</i>           |
| 7253             |                                    |                    | 節足動物<br>Arthropoda      | カブトガニ (ドンガメ)                     | <i>Limulus longispina</i>           |
| 7268             |                                    |                    | 扁形動物<br>Platyhelminthes | ウェステルマンハイキュウチュウ<br>(カクレガニの肝臓に寄生) | <i>Paragonimus westermanni</i>      |
| 7269             |                                    |                    | 扁形動物<br>Platyhelminthes | 裂頭条虫                             | —                                   |

|  | 現在の学名<br>Present species name        | 種類<br>Form  | 個体数<br>N | 産地<br>Locality           | 採集・購入情報<br>Collection / Purchase Info  | コメント<br>Comment |
|--|--------------------------------------|-------------|----------|--------------------------|--|-----------------|
|  | Bryozoa fam. gen. sp.                | 液浸<br>fluid | 4        | 国内複数地点                   |  |                 |
|  | <i>Eudiplozoon nipponicum</i>        | 液浸<br>fluid | 不明       | —                        | 1916/6 採集 島津製作所標本部   |                 |
|  | <i>Serpula vermicularis</i>          | 液浸<br>fluid | 2        | 武蔵本牧産                    | 島津製作所標本部   |                 |
|  | <i>Heterololigo bleekeri</i>         | 液浸<br>fluid | 1        | —                        | 島津製作所標本部   |                 |
|  | <i>Triops longicaudatus</i>          | 乾燥<br>dried | 2        | 紀州                       | 島津製作所標本部   |                 |
|  | <i>Pheretima communissima</i>        | 液浸<br>fluid | 2        | 志摩産                      | 1929/12/24 京都上野製作所   |                 |
|  | <i>Panulirus japonicus</i>           | 液浸<br>fluid | 1        | —                        | 1931/4/11 [?] 購入   |                 |
|  | ? <i>Terebratalia coreanica</i>      | 液浸<br>fluid | 1        | —                        |  |                 |
|  | <i>Epiperipatus edwardsii</i>        | 液浸<br>fluid | 1        | Venezuela, South America | 1936/12 採集 京都上野製作所   |                 |
|  | <i>Pinctada fucata</i>               | 液浸<br>fluid | 1        | 三重縣志摩郡英虞湾内               | 1911/7 三重縣 北村幸一郎採集. 三重縣 山本久朗作成. 貝ノ年齢: 五ヶ年. 珠ノ種類:(上部)天然真珠,(下部)人工真珠. 東京赤坂 大日本水産會 |                 |
|  | <i>Nautilus pompilius</i>            | 乾燥<br>dried | 1        | —                        |  |                 |
|  | <i>Clypeaster japonicus</i>          | 乾燥<br>dried | 不明       | —                        |  |                 |
|  | <i>Acanthochitona achates</i>        | 乾燥<br>dried | 5        | 島根県美保関恵比寿岩               | 1968/4/17 E. Harada 採集 潮間帯   |                 |
|  | <i>Cristaria</i> sp.                 | 液浸<br>fluid | 1        | —                        | 1911 採集  |                 |
|  | <i>Acanthosepion esculentum</i>      | 液浸<br>fluid | 1        | —                        | 1918/12/14 京都曾我研究所   |                 |
|  | <i>Apostichopus japonicus</i>        | 液浸<br>fluid | 1        | 島根県美保関恵比寿岩               | 1968/4/17 E. Harada 採集 スクーバ  |                 |
|  | <i>Patiria pectinifera</i>           | 液浸<br>fluid | 2        | 島根県美保関恵比寿岩               | 1968/4/17 E. Harada 採集   |                 |
|  | <i>Cythere</i> sp.                   | 液浸<br>fluid | 9        | —                        | S. Hayashi 採集  |                 |
|  | <i>Sydaphera spengleriana</i>        | 液浸<br>fluid | 1        | 相模                       | 1900 採集  |                 |
|  | <i>Tonna luteostoma</i>              | 液浸<br>fluid | 1        | 相模                       | 1901/9 採集 島津製作所標本部   |                 |
|  | <i>Brunneifusus ternatanus</i>       | 液浸<br>fluid | 1        | 宮津湾                      | 1921/6/20 宍戸採集   |                 |
|  | <i>Branchiocerianthus imperator</i>  | 液浸<br>fluid | 不明       | 相模                       | 二樹生物研究所  |                 |
|  | <i>Tachypleus tridentatus</i>        | 乾燥<br>dried | 1        | —                        |  |                 |
|  | <i>Tachypleus tridentatus</i>        | 乾燥<br>dried | 1        | 備前                       | 1907/8 宍戸一郎採集  |                 |
|  | <i>Paragonimus westermani</i>        | 液浸<br>fluid | 1        | —                        | 島津製作所標本部   | ラベルには肺臓ジトマスと誤表記 |
|  | <i>Diphyllobothrium nihonkaiense</i> | 液浸<br>fluid | 1        | —                        | 前川合名会社   |                 |



---

京都大学総合博物館収蔵資料目録 第12号

教養部・第三高等学校由来動物標本  
第二部 無脊椎動物標本

発行年月日 2024 (令和6) 年 3月 29日  
著者 加藤大河・澤田直人・松沼瑞樹・本川雅治・中野隆文  
発行 京都大学総合博物館  
〒606-8501 京都府京都市左京区吉田本町  
印刷 株式会社 北斗プリント社  
〒606-8540 京都府京都市左京区下鴨高木町38-2

©京都大学 ISSN 2423-9038

---



**京都大学総合博物館**  
**THE KYOTO UNIVERSITY MUSEUM, KYOTO UNIVERSITY**

〒606-8501 京都市左京区吉田本町

Yoshida-Honmachi, Sakyo-ku, Kyoto 606-8501

TEL 075-753-3272 FAX 075-753-3277

<https://www.museum.kyoto-u.ac.jp/>