

帝國大學新聞

岡山論戰傍聴記

不減衰説は如何に 不合理であつたか

T. M. 生

去る十月十五日日本海軍省海軍大臣... 岡山論戰の傍聴記... 不減衰説は如何に不合理であつたか...

究閑録

工部部助教 松岡長三郎

田中秀央著「最新刊」... 希臘語文典... 農業共産制論... 虎屋饅頭... 眼鏡... 鬼が出るか...

改訂増補版 波岩折學辭典 四六二倍刊三四頁 青角半裝函入

特價提供 日三十月本切ノ迫切限期 特價拾五圓 送料五拾四圓

希臘語文典 田中秀央著「最新刊」

農業共産制論 岩波書店

虎屋饅頭 おもかげ 虎屋

法政大學圖書室 天野敬太郎編著 宮本英雄 本庄榮治郎

經濟原論卷上 法政大學教授 小西憲二著

鳩 大學ノート 紙質最良 紙數正確

虎屋饅頭 おもかげ 虎屋

鬼が出るか 謎の玉手箱 佐伯富眞館

眼鏡 專門 吉川眼鏡店

神樂坂畔葉 正宗ホール

堂珠萬岡平 坂係五都京本 店阪大・店京東











本年入學生一覽

[Redacted Table]

[Redacted Table]

[Redacted Table]

[Redacted Table]

[Redacted Table]

<p><b>本年卒業生數</b></p> <p>計 九 〇 六 一</p> <p>醫學部 (一) 二 〇 〇</p> <p>文部 (二) 一 〇 〇</p> <p>理部 (三) 一 〇 〇</p> <p>農部 (四) 一 〇 〇</p> <p>工部 (五) 一 〇 〇</p> <p>商部 (六) 一 〇 〇</p> <p>法部 (七) 一 〇 〇</p> <p>教育 (八) 一 〇 〇</p> <p>其他 (九) 一 〇 〇</p>		<p><b>本年新入學生</b></p> <p>計 一 〇 〇 〇</p> <p>醫學部 (一) 一 〇 〇</p> <p>文部 (二) 一 〇 〇</p> <p>理部 (三) 一 〇 〇</p> <p>農部 (四) 一 〇 〇</p> <p>工部 (五) 一 〇 〇</p> <p>商部 (六) 一 〇 〇</p> <p>法部 (七) 一 〇 〇</p> <p>教育 (八) 一 〇 〇</p> <p>其他 (九) 一 〇 〇</p>	
--	--	--	--







藤代博士逝く

十八日夜醫學部附屬醫院にて... 藤代博士の訃報... 明治二十一年京大入校... 昭和二年博士取得...



佐藤工學博士の入京

宗教思想傳導に就て... 佐藤工學博士の来京... 宗教学の分野に於ける研究...

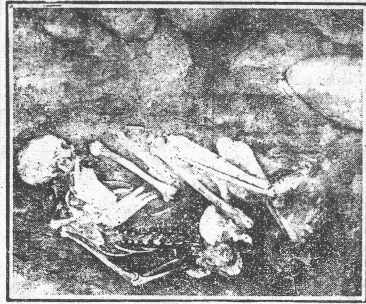

エチオピアの人類... 人類の進化... 化石人類の発見...

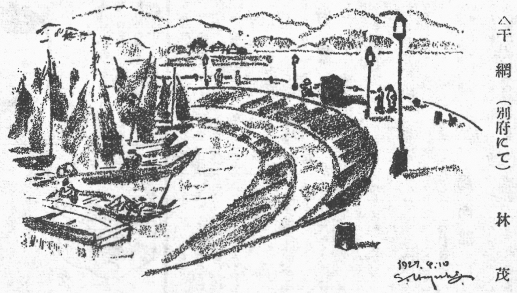

泉鏡花氏訪... 泉鏡花氏の来京... 文壇の巨匠...

陳列品の中から... 博物館の展示... 史前時代の遺物...

大丸呉服店 春セシル大賞 十六日ヨリ廿五日 昭和の新装ひ

指定旅館 柳屋 富貴器機材料一式 森岡歯科醫院

御註文の 絶好期 制服 上木堂洋服店 洋服の御調度は 最も確實で 且つ信用ある 上木堂へ

ゼートルブ 補血と栄養素を 完全に具備せる 理想的強壯劑 進元慾食 無絶用作副 味佳香芳