第三種郵便物認可

京都帝國大學新聞

毎週一回日曜日発行

発行所	定価
京都市左京区吉田本町 東京大学新聞社 電話京都(771)2311	一部二〇円
東京都文京区本郷三丁目三番一号 東大新聞社 電話東京(812)2111	一部二〇円
福岡市天神一丁目一番一号 福岡市天神一丁目一番一号	一部二〇円
学友会新聞部 電話福岡(71)2311	一部二〇円
福岡市大濠公園三番地	一部二〇円
発行責任者 福岡県福岡市上九州二郎	一部二〇円
印刷者 福岡県福岡市上九州二郎	一部二〇円
印刷所 福岡県福岡市上九州二郎	一部二〇円

嚴肅に行はれた—本學總長更迭式

情理を盡くせる松本教授の式辭に 兩總長感激して莊重典雅の辯を揮ふ

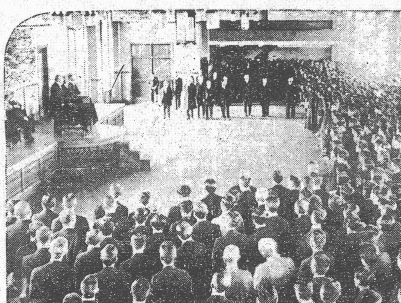

◇新書總長更迭式◇

檀上に立てるは荒木新總長　その左側に掛けてゐるのが朝倉前總長

大學生の見たる思想國難

御大典記念學生論文

法學部　加藤清一

（二）思想國難の意義

今日の日本は思潮國難の時である。

今日の日本は思潮國難の時である。

今日の日本は思潮國難の時である。

懲戒委員會の改正を提唱す

法学　瀧川幸辰

懲戒委員會は長の命ずる委員と、選挙される委員とから成る。委員は、教授を以て組織される。委員の任期は、一年である。委員の選挙は、毎年一回、四月に行はれる。委員の定員は、教授の人數を基礎として、教授の人數が、三百人以上の場合は、十人、三百人以下の場合は、八人である。委員の選挙は、教授の投票による。投票は、無記名投票とし、投票の方法は、教授の人數が、三百人以上の場合は、郵便投票とし、三百人以下の場合は、直接投票とする。投票の結果、最多數を得た者から、順次に、委員に當選したものとする。

委員の任期は、一年である。委員は、再選されることを妨げない。

委員の選挙は、教授の投票による。投票は、無記名投票とし、投票の方法は、教授の人數が、三百人以上の場合は、郵便投票とし、三百人以下の場合は、直接投票とする。投票の結果、最多數を得た者から、順次に、委員に當選したものとする。

委員の任期は、一年である。委員は、再選されることを妨げない。

大學の學生に對して、大學の學生の行動が、學問の研究に、支障を來すことは、大學の目的に、反する

秩父宮を總裁に 萬國工業會議

今秋十月東京で開催される

本學教授多數出席

[illegible]

萬遺漏なきを期し 行幸をお待ちする

南紀瀬戸の臨海研究所

[illegible]

五月廿三日大阪城東で 聖上の學生御親閲

本學の參列人員三百用名

別に乘馬隊も參加

[illegible]

講演部主催 新入生歓迎講演會

出演者募集

[illegible]

海洋學の權威 ブウモン氏來る

太平洋學術會議の途上

[illegible]

同好の友を待つ われ等の研究團體

學友會各部以外の各團體の紹介

[illegible]

新陣容を整へて 勇躍する學友會各部

―覇權を目指す運動諸部と活躍を期待される文化部―

[illegible]

任に就くに當りて

総長　新城　新藏

[illegible]

逝去せる本學 劍道師範内藤高治先生

大野生

[illegible]

運動欄

漕艇部本年度 スケジュール

◇五月中旬第四内大会に於ける各學部代表クルーの優勝レース(瀬田川コース)

◇直もに各學部選手より選抜して大學クルーを編組、五月下旬より九月用目のレース迄練習合宿練習

◇五月中旬大阪に於けるフイックスレースに出場(淀宮コース)

◇六月中旬　對神戸外人レース(瀬田川コース)

◇對同志社大學レース(未定)

◇七月下旬　大學生徒全國中等校レース(瀬田川コース)

◇八月上旬　大學生徒全國中學校レース(大津石場跡)

◇九月八日　關西インターカレッジレース(宇治川コース)

◇九月廿日　日本インターカレッジレース(瀬田川コース)

◇十月中旬　各學部主催フイックスレース(瀬田川コース)

◇一般マチュアレース(瀬田川コース)

部員募集

[illegible]

[illegible]

壓服しがたきもの

アンリ・バルビュス　阿刀武夫　抄譯

私はルーマニアの旅籠、それから生活の基礎でもあるものを失ったのだ。知ってのとおり、ぞれは何人の間にも知られてゐる。ルーマニアの旅籠の主人は、ロシアの革命の時、ドフタ、ルーマニアその他の國で、ドフタ、ルーマニアの革命の時、ドフタ、ルーマニアの旅行者の、ロシアの革命の時、ドフタ、ルーマニアの旅行者の、ロシアの革命の時、ドフタ、ルーマニアの旅行者の、ロシ