京都帝國大學新聞

毎月三回五の日の日発行
定価一部拾錢（郵税五錢）年分一円拾錢（郵税共）
発行所 學友會新聞部 京都市左京区吉田本町 振替口座大阪二〇三八九番
編輯兼印刷人 入山雄一

理工兩學部を先陣に 十五日から入學試驗

激戰の醫學・建築は三人に一人

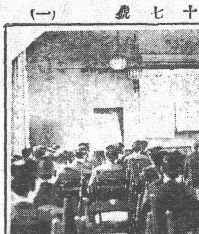

廿五日に臨時ったる大飯船を最後とする帝國學部の受驗者は左の如し

大阪商船株式會社 大阪商船ビルディング 電話 北（二）一四一一 第一支店 京都支店 ▲一三一六 ▲一三一八 ▲一三一四 ▲一三一三 ▲一三一二 ▲一三一一 ▲一三一〇 ▲一三一九 ▲一三一八 ▲一三一七 ▲一三一六 ▲一三一五

論說

兩稅委讓とその農政的意義

山田勝次郎

一

國稅たる地租及び營業稅發徴の地方委讓案は、去る二月二十日の業議院案會議を加ふ、同月廿八日に依つて、議會の第一讀會を通じ、日下貴族院に於て委讓討論の段階にあるものである。山田大藏相提出の委讓案（内閣提出）は、地方稅たる地租及び營業稅の發徴を、地方稅に委讓するとの自治制發徴案（内閣提出）とが、相俟つて、地方財政の一部を構成する。

然し乍ら、茲に問題となるのは、地方稅に委讓されるこの國稅たる地租及び營業稅の性格が、地方稅たる地方稅の性格と、如何なる關係を有するかである。

地方稅たる地租及び營業稅の性格は

ノート制度の廢止と試驗制度改革の提唱 (下)

(一) 法學部 村井時夫

多くの學生は幾年かの間題の制度にはけ切って單なる皮肉ではない。それは現在の教育制度の缺陷より起る必然的所産なのである。小生若しさいと、去勢化されし、蔓延地なしに、なるべく、小心者にして、現實主義の人間を作成する。ノート制度は、現實主義に作られて自身制度を削造しても、現實がそれを制度化する。諸君み去鋼は、それを制度化する。諸君みは、それを制度化する。諸君みは、それを制度化する。諸君みは

支那文壇の現勢

魯雅儂

「五・三〇」六年以來支那の プロレタリアートの革命運動は政治的に組織した時期に於いてもゆゝ力的の反映として文壇に於いても新興文學の勃興を見たのである。彼等は「五・三〇」の直後に於ける支那の社會に於ける階級的分化を代表する新興グループが多く出たのである。

一方に大ブルジョヲ階級を代表する新興グループが多く出たのである。無産階級を代表する新興グループの中で最も知られたのは「創造社」である。この社は「文化ブルジョヲ」を代表する新興グループの一つである。彼等は「文化ブルジョヲ」を代表する新興グループの一つである。彼等は「文化ブルジョヲ」を代表する新興グループの一つである。彼等