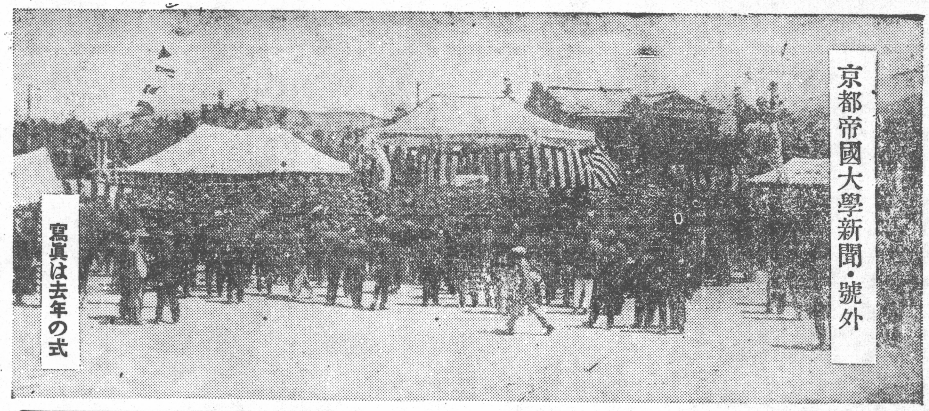

寫眞は去年の式

十五日は祝日！ 歡喜の坩堝へ

わが師よ友よ來りて ともにことぶき祝へ

さはやかな光にみちた新緑は、秀麗比叡のかなたに流れ、萬象の生命の躍動する五月——あらゆるマスクをかなぐりすてて、赤裸になつた教官、職員、學生、生徒が農學部構内の大グラウンドに一日を飲み、かつ食ひ、つぎつぎに華開される餘興に傾倒する笑聲、拍手は高らかに沖天にこだまするであらう、本學創立記念日は六月十八日であるが、時間に梅雨期で戸外におけるスポーツの會合に不便すくなからず、ここに恢復の機會に、萬全を期しがたい關係もあり、一月くりあげて五月第三日曜を、永久に本學「創設祝日」とさだめ、年一回の盛大な祝賀式と、運動會を催して來たのであるが、今年もその日をあと二日に控へて、萬端の準備なんと成つた、その朝九時半天たかく炸裂する煙火は、よろこびの日の第一聲だ、十時開場、櫓をひらけば待ちかねた大衆は一度にどつと繰込もう、十一時がなると那記の順序で式が始まる、三十分に

祝賀式次第

（午前十一時から午時間）

開會の辭　大野　龍雄
式　辭　新城　德長
敎職員總代祝辭　鈴木　虎雄
卒業生總代祝辭　新庄榮次郎
在學生總代祝辭　伊達　亞夫
有志祝辭
閉會の辭　大野　龍雄

（祝賀式が終ればただちに運動會（雫時半から茂山社中狂言「二人袴」

園遊會・スナソプ

これは昨年の園遊會で會長始め諸先生方がおでんを召あがるところ

とり囲んで、劍の雨をふらした柳のかげに身をかくした細妻お能は、新撰組に應援して、龍太郎を狙撃せず、龍太郎は發砲して隊士をみなごろしにしたが、この時お能のねらひすまし第二彈のために、こゝに龍太郎の美貌を慕したつてゐた藩府の間諜細妻お能は、龍太郎のあとを追つて宿地に上り、機をねらつて龍太郎に接近したが、龍太郎には、既に千代菊といふ愛人があり、お能は燃ゆるなほぬ意趣ばらしに、走つてこれを新撰組の本營に訴へた

すはこそものと、新撰組の一隊は、時を移さず襲到し、こゝ加茂川の土手に、龍太郎一人をおつ

日活の大熱演は 劇時代 幕末の京洛」

ばやし、なりものを加へて 三十名の大一座

午後二時の煙火を合圖に、當醫遊會場興中庭一の呼び物として、無年多大の好評を博してきた日劇の時代劇「幕末の京洛」がはじまる舞臺一面に黒のバック、中央より少し上手寄りに柳の大樹、その少し下手に、タヤ燈籠を立て、すべて夜の加茂川堤の光景、そこでつるぎと戀の一大活劇が展開される、佛像は同撮影所時代劇部をすぐつて二十餘名、はやし鳴物入りの大一座になる、當日の配役および極慨は左の如し

配　役

池原龍太郎	淺香新八郎
藝者千代菊	木下千代子
勤王浪士 光葉	栖　昇子
桑名藩士 淵山新吾	尾上嘉一郎
同 前新之助	尾上嘉一郎
稻妻 お能	川上　彌生
目明し文吉	但馬　眞雄
新撰組隊士	小森　敏
同	松本龍之助
同	伊藤光一郎
同	河崎新太郎
同	大　ぜい
赤土山協同馬	春日陽一郎
桂　小五郎	山本禮二郎

一梗　概

勤州桑名の藩士池原龍太郎といふ武士があつた、彼は風に靡王の志あつく、常に尊王をとなへ、間諜の土淵山新十郎と、思想上のあらそひから、遂に斃ら果して、京洛の地に走り、倒幕黨の一味に加盟して、桂小五郎の指揮を受け京洛の地を東奔西走してゐるうちに、池原の愛妻千代菊と、相思相愛の仲となつた

こゝにまた、龍太郎の美貌を慕したつてゐた藩府の間諜細妻お能は、龍太郎のあとを追つて宿地に上り、機をねらつて龍太郎に接近したが、龍太郎には、既に千代菊といふ愛人があり、お能は燃ゆるなほぬ意趣ばらしに、走つてこれを新撰組の本營に訴へた

すはこそものと、新撰組の一隊は、時を移さず襲到し、こゝ加茂川の土手に、龍太郎一人をおつ

まへ景氣澤山で 切符賣り切れか

明十三日午後四時しめ切る

醫遊會の切符は、例年通り子と言ふ數なので、殊に其の他の職員もあり、明十三日午後四時を以て、申込を締切ることになつてゐる、今年はなぜかまへ景氣澤山、うり切れにならぬ間に、お記載所のうち最寄り便宜のところへ申込んで、會費とお弁當とかに、切符を取られたしと

模擬店の數々

場内にちらばる模擬店のかずくはこれも例年通りに示しておいたが、そこで飛かへる品物は

▽……ビール（大びん）又はサイダー
▽……おでん
▽……饅頭

（いづれも引換は一時間半までに）の四種類であるが、サイダーを除いては、現品引換のときに、しるこ一杯を添へることになつてゐる

その他賣店も 澤山出させる

模擬店とならんで、今年は賣店を出させることにした、其種類は

▼喫茶店（各種菓子、コーヒ、アイスクリーム、サンドウキッチ、ソーダ水、菓子）
▼しるこ店
▼すし、みつ豆店

學生は八十錢

教官一圓五十錢

會費は左の如く、學生は八十錢で

飲物の選擇は

切符買ふ時になほ申込と同時にのみものはビールにするか、サイダーをとるか、一つをえらび、それに相當した數を受けとられたしと

あるが、この八十錢は丁度一人の飲料に當つてゐる

▽學生生徒　金八十錢
▽職員及び學内に在る卒業生　金壹圓
▽教官、高等官、同待遇者及び學外に在る卒業生　一圓五十錢

當日會場で別にプログラム等はお渡し致しません、この覺外をお持ちになれば無利です

大雨の場合は、式は本部臨上大ホールで擧行し、その他各種の催しも、それぞれ適當の場をえらんで擧行、又小雨の場合はグラウンドで擧行する

雨天の場合は どうするか

昨年五月中ごろは、さつき晴れがつづいて、今まで祝日を雨にさまたげられた例はないが、もし當日雨天の場合は、

（一）狂言　雫時半から
（二）萬歲　一時から
（三）演劇　三時から

餘興順序

こゝは有料であるだけに、「間に」觸數なく、順調まで自由に利用されたしとのことである

祝賀・園遊會場圖

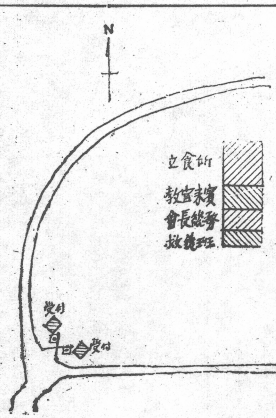

寫眞は日活時代劇に、出演する淺香新八郎、木の下千代子、橘昇子、川上彌生、山本禮二郎の諸優（上から）

ユニコニコ
萬　歲　市川　順若
市川　政子
珍　藝　日の丸家一富士
日の丸家一富士
三人茶番　日の丸家富士彌
兵隊ナンセンス　漫　藝　高田ハチロー
都　シンペー

モダン時事　市川　淺丸
萬　歲　市川　笑子
少女萬歲　ベチヤ　業
惠　美　子

海外觀覽　松旭齋龍洋
大魔奇術　松旭齋南玉

昭和七年五月十二日發行
發行所　京都帝國大學
學友會新聞部
發行兼編輯人　入山　進一