東京帝國大學新聞

月一回　五・十・二十五日
一部五錢郵税共九錢
一年一圓郵税共七圓
廣告料
一行一段一回　一圓
一行一段一年　一百圓
一行一段一年　一百五十圓
一人一部　編輯人
東京帝國大學新聞社
郵便振替貯金口座東京九〇八九番
電話本郷八〇八番
學部
九〇三七番

寄附で出來る 動物學研究室

理學部講師 山口博士の

經費總額凡そ三萬五千圓

十二月廿日頃竣工

動物學研究室の新設は、理學部の一部として、山口博士の寄附されたる金三萬五千圓を以て、本年十二月廿日頃竣工の豫定である。

建築物統制の現れ 『耳鼻科』全貌を示す

内に幾多の特色を包藏して

最新設備の完成へ

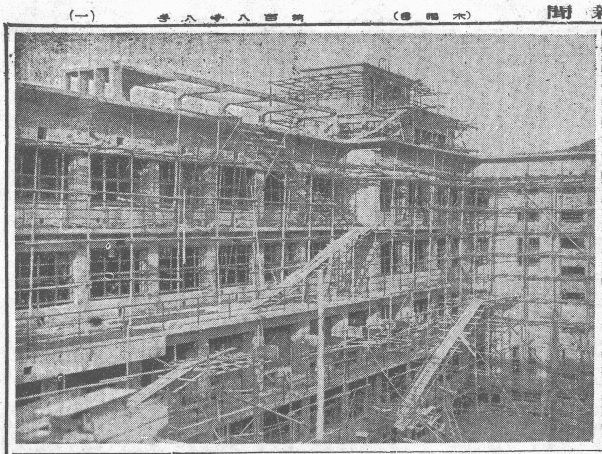

高文司法科 筆記試驗合格者

農學部でも 化學實驗室の增築

事務室の一部も修築

滿蒙研究會の誕生

スポーツウイークが終つたら 愈よ本格的に活動

李王殿下 臨海研究所へ

西洋史讀書會も

七日午後一時から 樂友會館で大會開催

もう求人の申込あり

法學部五助教授 免官發令さる

同時に立命館教授に

理學部の藝術展

東大と合同の建築展

京都では來月 三四兩日開催

英文學會大會

圖書館協議會

東北帝大で

人類學研究會

◆…滿洲のタ

高等試驗

臨時委員

羽田部長再選

アカネ展

二十七日から

次回發行は十月廿一日

國史科秋季旅行

プランさまる

CORONA Model S
割賦拾ノ新機構！
小型軽快ノポータブル
而カモ機能ハ匹敵
大型事務用機ニ匹敵
英、佛、伊、獨、各國語
數、化、工學用等
凡ゆる機
黒澤商店
文堂
東京都神田區
東京都中野町
電話 銀座1638
電報 上海5005

ミチン、ラリツ・ヴィチ（最新刊）廣島定吉譯
スピノザと判登言法的唯物論
四六倍上製 八〇錢

編所究研ンニレ・スルゲンエ・スクルマ
スルゲンエ、スクルマ
集選卷二
邦譯版
刊行豫定 第一卷 金二圓 五月廿五日發行
第二卷 金二圓五十錢 七月廿日發行
第三卷 金二圓 九月廿日發行
第四卷 金二圓 十月廿日發行
第五卷 金二圓 十一月廿日發行
第六卷 金二圓 十二月廿日發行
第七卷 金二圓 一月廿日發行
第八卷 金二圓 二月廿日發行
第九卷 金二圓 三月廿日發行
第十卷 金二圓 四月廿日發行
第十一卷 金二圓 五月廿日發行
第十二卷 金二圓 六月廿日發行
第十三卷 金二圓 七月廿日發行
第十四卷 金二圓 八月廿日發行
第十五卷 金二圓 九月廿日發行
第十六卷 金二圓 十月廿日發行
第十七卷 金二圓 十一月廿日發行
第十八卷 金二圓 十二月廿日發行
第十九卷 金二圓 一月廿日發行
第二十卷 金二圓 二月廿日發行
第二十一卷 金二圓 三月廿日發行
第二十二卷 金二圓 四月廿日發行
第二十三卷 金二圓 五月廿日發行
第二十四卷 金二圓 六月廿日發行
第二十五卷 金二圓 七月廿日發行
第二十六卷 金二圓 八月廿日發行
第二十七卷 金二圓 九月廿日發行
第二十八卷 金二圓 十月廿日發行
第二十九卷 金二圓 十一月廿日發行
第三十卷 金二圓 十二月廿日發行
第三十一卷 金二圓 一月廿日發行
第三十二卷 金二圓 二月廿日發行
第三十三卷 金二圓 三月廿日發行
第三十四卷 金二圓 四月廿日發行
第三十五卷 金二圓 五月廿日發行
第三十六卷 金二圓 六月廿日發行
第三十七卷 金二圓 七月廿日發行
第三十八卷 金二圓 八月廿日發行
第三十九卷 金二圓 九月廿日發行
第四十卷 金二圓 十月廿日發行
第四十一卷 金二圓 十一月廿日發行
第四十二卷 金二圓 十二月廿日發行
第四十三卷 金二圓 一月廿日發行
第四十四卷 金二圓 二月廿日發行
第四十五卷 金二圓 三月廿日發行
第四十六卷 金二圓 四月廿日發行
第四十七卷 金二圓 五月廿日發行
第四十八卷 金二圓 六月廿日發行
第四十九卷 金二圓 七月廿日發行
第五十卷 金二圓 八月廿日發行
第五十一卷 金二圓 九月廿日發行
第五十二卷 金二圓 十月廿日發行
第五十三卷 金二圓 十一月廿日發行
第五十四卷 金二圓 十二月廿日發行
第五十五卷 金二圓 一月廿日發行
第五十六卷 金二圓 二月廿日發行
第五十七卷 金二圓 三月廿日發行
第五十八卷 金二圓 四月廿日發行
第五十九卷 金二圓 五月廿日發行
第六十卷 金二圓 六月廿日發行
第六十一卷 金二圓 七月廿日發行
第六十二卷 金二圓 八月廿日發行
第六十三卷 金二圓 九月廿日發行
第六十四卷 金二圓 十月廿日發行
第六十五卷 金二圓 十一月廿日發行
第六十六卷 金二圓 十二月廿日發行
第六十七卷 金二圓 一月廿日發行
第六十八卷 金二圓 二月廿日發行
第六十九卷 金二圓 三月廿日發行
第七十卷 金二圓 四月廿日發行
第七十一卷 金二圓 五月廿日發行
第七十二卷 金二圓 六月廿日發行
第七十三卷 金二圓 七月廿日發行
第七十四卷 金二圓 八月廿日發行
第七十五卷 金二圓 九月廿日發行
第七十六卷 金二圓 十月廿日發行
第七十七卷 金二圓 十一月廿日發行
第七十八卷 金二圓 十二月廿日發行
第七十九卷 金二圓 一月廿日發行
第八十卷 金二圓 二月廿日發行
第八十一卷 金二圓 三月廿日發行
第八十二卷 金二圓 四月廿日發行
第八十三卷 金二圓 五月廿日發行
第八十四卷 金二圓 六月廿日發行
第八十五卷 金二圓 七月廿日發行
第八十六卷 金二圓 八月廿日發行
第八十七卷 金二圓 九月廿日發行
第八十八卷 金二圓 十月廿日發行
第八十九卷 金二圓 十一月廿日發行
第九十卷 金二圓 十二月廿日發行
第九十一卷 金二圓 一月廿日發行
第九十二卷 金二圓 二月廿日發行
第九十三卷 金二圓 三月廿日發行
第九十四卷 金二圓 四月廿日發行
第九十五卷 金二圓 五月廿日發行
第九十六卷 金二圓 六月廿日發行
第九十七卷 金二圓 七月廿日發行
第九十八卷 金二圓 八月廿日發行
第九十九卷 金二圓 九月廿日發行
第百卷 金二圓 十月廿日發行
第百一卷 金二圓 十一月廿日發行
第百二卷 金二圓 十二月廿日發行
第百三卷 金二圓 一月廿日發行
第百四卷 金二圓 二月廿日發行
第百五卷 金二圓 三月廿日發行
第百六卷 金二圓 四月廿日發行
第百七卷 金二圓 五月廿日發行
第百八卷 金二圓 六月廿日發行
第百九卷 金二圓 七月廿日發行
第百十卷 金二圓 八月廿日發行
第百十一卷 金二圓 九月廿日發行
第百十二卷 金二圓 十月廿日發行
第百十三卷 金二圓 十一月廿日發行
第百十四卷 金二圓 十二月廿日發行
第百十五卷 金二圓 一月廿日發行
第百十六卷 金二圓 二月廿日發行
第百十七卷 金二圓 三月廿日發行
第百十八卷 金二圓 四月廿日發行
第百十九卷 金二圓 五月廿日發行
第百二十卷 金二圓 六月廿日發行
第百二十一卷 金二圓 七月廿日發行
第百二十二卷 金二圓 八月廿日發行
第百二十三卷 金二圓 九月廿日發行
第百二十四卷 金二圓 十月廿日發行
第百二十五卷 金二圓 十一月廿日發行
第百二十六卷 金二圓 十二月廿日發行
第百二十七卷 金二圓 一月廿日發行
第百二十八卷 金二圓 二月廿日發行
第百二十九卷 金二圓 三月廿日發行
第百三十卷 金二圓 四月廿日發行
第百三十一卷 金二圓 五月廿日發行
第百三十二卷 金二圓 六月廿日發行
第百三十三卷 金二圓 七月廿日發行
第百三十四卷 金二圓 八月廿日發行
第百三十五卷 金二圓 九月廿日發行
第百三十六卷 金二圓 十月廿日發行
第百三十七卷 金二圓 十一月廿日發行
第百三十八卷 金二圓 十二月廿日發行
第百三十九卷 金二圓 一月廿日發行
第百四十卷 金二圓 二月廿日發行
第百四十一卷 金二圓 三月廿日發行
第百四十二卷 金二圓 四月廿日發行
第百四十三卷 金二圓 五月廿日發行
第百四十四卷 金二圓 六月廿日發行
第百四十五卷 金二圓 七月廿日發行
第百四十六卷 金二圓 八月廿日發行
第百四十七卷 金二圓 九月廿日發行
第百四十八卷 金二圓 十月廿日發行
第百四十九卷 金二圓 十一月廿日發行
第百五十卷 金二圓 十二月廿日發行
第百五十一卷 金二圓 一月廿日發行
第百五十二卷 金二圓 二月廿日發行
第百五十三卷 金二圓 三月廿日發行
第百五十四卷 金二圓 四月廿日發行
第百五十五卷 金二圓 五月廿日發行
第百五十六卷 金二圓 六月廿日發行
第百五十七卷 金二圓 七月廿日發行
第百五十八卷 金二圓 八月廿日發行
第百五十九卷 金二圓 九月廿日發行
第百六十卷 金二圓 十月廿日發行
第百六十一卷 金二圓 十一月廿日發行
第百六十二卷 金二圓 十二月廿日發行
第百六十三卷 金二圓 一月廿日發行
第百六十四卷 金二圓 二月廿日發行
第百六十五卷 金二圓 三月廿日發行
第百六十六卷 金二圓 四月廿日發行
第百六十七卷 金二圓 五月廿日發行
第百六十八卷 金二圓 六月廿日發行
第百六十九卷 金二圓 七月廿日發行
第百七十卷 金二圓 八月廿日發行
第百七十一卷 金二圓 九月廿日發行
第百七十二卷 金二圓 十月廿日發行
第百七十三卷 金二圓 十一月廿日發行
第百七十四卷 金二圓 十二月廿日發行
第百七十五卷 金二圓 一月廿日發行
第百七十六卷 金二圓 二月廿日發行
第百七十七卷 金二圓 三月廿日發行
第百七十八卷 金二圓 四月廿日發行
第百七十九卷 金二圓 五月廿日發行
第百八十卷 金二圓 六月廿日發行
第百八十一卷 金二圓 七月廿日發行
第百八十二卷 金二圓 八月廿日發行
第百八十三卷 金二圓 九月廿日發行
第百八十四卷 金二圓 十月廿日發行
第百八十五卷 金二圓 十一月廿日發行
第百八十六卷 金二圓 十二月廿日發行
第百八十七卷 金二圓 一月廿日發行
第百八十八卷 金二圓 二月廿日發行
第百八十九卷 金二圓 三月廿日發行
第百九十卷 金二圓 四月廿日發行
第百九十一卷 金二圓 五月廿日發行
第百九十二卷 金二圓 六月廿日發行
第百九十三卷 金二圓 七月廿日發行
第百九十四卷 金二圓 八月廿日發行
第百九十五卷 金二圓 九月廿日發行
第百九十六卷 金二圓 十月廿日發行
第百九十七卷 金二圓 十一月廿日發行
第百九十八卷 金二圓 十二月廿日發行
第百九十九卷 金二圓 一月廿日發行
第二百卷 金二圓 二月廿日發行
第二百一卷 金二圓 三月廿日發行
第二百二卷 金二圓 四月廿日發行
第二百三卷 金二圓 五月廿日發行
第二百四卷 金二圓 六月廿日發行
第二百五卷 金二圓 七月廿日發行
第二百六卷 金二圓 八月廿日發行
第二百七卷 金二圓 九月廿日發行
第二百八卷 金二圓 十月廿日發行
第二百九卷 金二圓 十一月廿日發行
第二百十卷 金二圓 十二月廿日發行
第二百十一卷 金二圓 一月廿日發行
第二百十二卷 金二圓 二月廿日發行
第二百十三卷 金二圓 三月廿日發行
第二百十四卷 金二圓 四月廿日發行
第二百十五卷 金二圓 五月廿日發行
第二百十六卷 金二圓 六月廿日發行
第二百十七卷 金二圓 七月廿日發行
第二百十八卷 金二圓 八月廿日發行
第二百十九卷 金二圓 九月廿日發行
第二百二十卷 金二圓 十月廿日發行
第二百二十一卷 金二圓 十一月廿日發行
第二百二十二卷 金二圓 十二月廿日發行
第二百二十三卷 金二圓 一月廿日發行
第二百二十四卷 金二圓 二月廿日發行
第二百二十五卷 金二圓 三月廿日發行
第二百二十六卷 金二圓 四月廿日發行
第二百二十七卷 金二圓 五月廿日發行
第二百二十八卷 金二圓 六月廿日發行
第二百二十九卷 金二圓 七月廿日發行
第二百三十卷 金二圓 八月廿日發行
第二百三十一卷 金二圓 九月廿日發行
第二百三十二卷 金二圓 十月廿日發行
第二百三十三卷 金二圓 十一月廿日發行
第二百三十四卷 金二圓 十二月廿日發行
第二百三十五卷 金二圓 一月廿日發行
第二百三十六卷 金二圓 二月廿日發行
第二百三十七卷 金二圓 三月廿日發行
第二百三十八卷 金二圓 四月廿日發行
第二百三十九卷 金二圓 五月廿日發行
第二百四十卷 金二圓 六月廿日發行
第二百四十一卷 金二圓 七月廿日發行
第二百四十二卷 金二圓 八月廿日發行
第二百四十三卷 金二圓 九月廿日發行
第二百四十四卷 金二圓 十月廿日發行
第二百四十五卷 金二圓 十一月廿日發行
第二百四十六卷 金二圓 十二月廿日發行
第二百四十七卷 金二圓 一月廿日發行
第二百四十八卷 金二圓 二月廿日發行
第二百四十九卷 金二圓 三月廿日發行
第二百五十卷 金二圓 四月廿日發行
第二百五十一卷 金二圓 五月廿日發行
第二百五十二卷 金二圓 六月廿日發行
第二百五十三卷 金二圓 七月廿日發行
第二百五十四卷 金二圓 八月廿日發行
第二百五十五卷 金二圓 九月廿日發行
第二百五十六卷 金二圓 十月廿日發行
第二百五十七卷 金二圓 十一月廿日發行
第二百五十八卷 金二圓 十二月廿日發行
第二百五十九卷 金二圓 一月廿日發行
第二百六十卷 金二圓 二月廿日發行
第二百六十一卷 金二圓 三月廿日發行
第二百六十二卷 金二圓 四月廿日發行
第二百六十三卷 金二圓 五月廿日發行
第二百六十四卷 金二圓 六月廿日發行
第二百六十五卷 金二圓 七月廿日發行
第二百六十六卷 金二圓 八月廿日發行
第二百六十七卷 金二圓 九月廿日發行
第二百六十八卷 金二圓 十月廿日發行
第二百六十九卷 金二圓 十一月廿日發行
第二百七十卷 金二圓 十二月廿日發行
第二百七十一卷 金二圓 一月廿日發行
第二百七十二卷 金二圓 二月廿日發行
第二百七十三卷 金二圓 三月廿日發行
第二百七十四卷 金二圓 四月廿日發行
第二百七十五卷 金二圓 五月廿日發行
第二百七十六卷 金二圓 六月廿日發行
第二百七十七卷 金二圓 七月廿日發行
第二百七十八卷 金二圓 八月廿日發行
第二百七十九卷 金二圓 九月廿日發行
第二百八十卷 金二圓 十月廿日發行
第二百八十一卷 金二圓 十一月廿日發行
第二百八十二卷 金二圓 十二月廿日發行
第二百八十三卷 金二圓 一月廿日發行
第二百八十四卷 金二圓 二月廿日發行
第二百八十五卷 金二圓 三月廿日發行
第二百八十六卷 金二圓 四月廿日發行
第二百八十七卷 金二圓 五月廿日發行
第二百八十八卷 金二圓 六月廿日發行
第二百八十九卷 金二圓 七月廿日發行
第二百九十卷 金二圓 八月廿日發行
第二百九十一卷 金二圓 九月廿日發行
第二百九十二卷 金二圓 十月廿日發行
第二百九十三卷 金二圓 十一月廿日發行
第二百九十四卷 金二圓 十二月廿日發行
第二百九十五卷 金二圓 一月廿日發行
第二百九十六卷 金二圓 二月廿日發行
第二百九十七卷 金二圓 三月廿日發行
第二百九十八卷 金二圓 四月廿日發行
第二百九十九卷 金二圓 五月廿日發行
第三百卷 金二圓 六月廿日發行
第三百一卷 金二圓 七月廿日發行
第三百二卷 金二圓 八月廿日發行
第三百三卷 金二圓 九月廿日發行
第三百四卷 金二圓 十月廿日發行
第三百五卷 金二圓 十一月廿日發行
第三百六卷 金二圓 十二月廿日發行
第三百七卷 金二圓 一月廿日發行
第三百八卷 金二圓 二月廿日發行
第三百九卷 金二圓 三月廿日發行
第三百十卷 金二圓 四月廿日發行
第三百十一卷 金二圓 五月廿日發行
第三百十二卷 金二圓 六月廿日發行
第三百十三卷 金二圓 七月廿日發行
第三百十四卷 金二圓 八月廿日發行
第三百十五卷 金二圓 九月廿日發行
第三百十六卷 金二圓 十月廿日發行
第三百十七卷 金二圓 十一月廿日發行
第三百十八卷 金二圓 十二月廿日發行
第三百十九卷 金二圓 一月廿日發行
第三百二十卷 金二圓 二月廿日發行
第三百二十一卷 金二圓 三月廿日發行
第三百二十二卷 金二圓 四月廿日發行
第三百二十三卷 金二圓 五月廿日發行
第三百二十四卷 金二圓 六月廿日發行
第三百二十五卷 金二圓 七月廿日發行
第三百二十六卷 金二圓 八月廿日發行
第三百二十七卷 金二圓 九月廿日發行
第三百二十八卷 金二圓 十月廿日發行
第三百二十九卷 金二圓 十一月廿日發行
第三百三十卷 金二圓 十二月廿日發行
第三百三十一卷 金二圓 一月廿日發行
第三百三十二卷 金二圓 二月廿日發行
第三百三十三卷 金二圓 三月廿日發行
第三百三十四卷 金二圓 四月廿日發行
第三百三十五卷 金二圓 五月廿日發行
第三百三十六卷 金二圓 六月廿日發行
第三百三十七卷 金二圓 七月廿日發行
第三百三十八卷 金二圓 八月廿日發行
第三百三十九卷 金二圓 九月廿日發行
第三百四十卷 金二圓 十月廿日發行
第三百四十一卷 金二圓 十一月廿日發行
第三百四十二卷 金二圓 十二月廿日發行
第三百四十三卷 金二圓 一月廿日發行
第三百四十四卷 金二圓 二月廿日發行
第三百四十五卷 金二圓 三月廿日發行
第三百四十六卷 金二圓 四月廿日發行
第三百四十七卷 金二圓 五月廿日發行
第三百四十八卷 金二圓 六月廿日發行
第三百四十九卷 金二圓 七月廿日發行
第三百五十卷 金二圓 八月廿日發行
第三百五十一卷 金二圓 九月廿日發行
第三百五十二卷 金二圓 十月廿日發行
第三百五十三卷 金二圓 十一月廿日發行
第三百五十四卷 金二圓 十二月廿日發行
第三百五十五卷 金二圓 一月廿日發行
第三百五十六卷 金二圓 二月廿日發行
第三百五十七卷 金二圓 三月廿日發行
第三百五十八卷 金二圓 四月廿日發行
第三百五十九卷 金二圓 五月廿日發行
第三百六十卷 金二圓 六月廿日發行
第三百六十一卷 金二圓 七月廿日發行
第三百六十二卷 金二圓 八月廿日發行
第三百六十三卷 金二圓 九月廿日發行
第三百六十四卷 金二圓 十月廿日發行
第三百六十五卷 金二圓 十一月廿日發行
第三百六十六卷 金二圓 十二月廿日發行
第三百六十七卷 金二圓 一月廿日發行
第三百六十八卷 金二圓 二月廿日發行
第三百六十九卷 金二圓 三月廿日發行
第三百七十卷 金二圓 四月廿日發行
第三百七十一卷 金二圓 五月廿日發行
第三百七十二卷 金二圓 六月廿日發行
第三百七十三卷 金二圓 七月廿日發行
第三百七十四卷 金二圓 八月廿日發行
第三百七十五卷 金二圓 九月廿日發行
第三百七十六卷 金二圓 十月廿日發行
第三百七十七卷 金二圓 十一月廿日發行
第三百七十八卷 金二圓 十二月廿日發行
第三百七十九卷 金二圓 一月廿日發行
第三百八十卷 金二圓 二月廿日發行
第三百八十一卷 金二圓 三月廿日發行
第三百八十二卷 金二圓 四月廿日發行
第三百八十三卷 金二圓 五月廿日發行
第三百八十四卷 金二圓 六月廿日發行
第三百八十五卷 金二圓 七月廿日發行
第三百八十六卷 金二圓 八月廿日發行
第三百八十七卷 金二圓 九月廿日發行
第三百八十八卷 金二圓 十月廿日發行
第三百八十九卷 金二圓 十一月廿日發行
第三百九十卷 金二圓 十二月廿日發行
第三百九十一卷 金二圓 一月廿日發行
第三百九十二卷 金二圓 二月廿日發行
第三百九十三卷 金二圓 三月廿日發行
第三百九十四卷 金二圓 四月廿日發行
第三百九十五卷 金二圓 五月廿日發行
第三百九十六卷 金二圓 六月廿日發行
第三百九十七卷 金二圓 七月廿日發行
第三百九十八卷 金二圓 八月廿日發行
第三百九十九卷 金二圓 九月廿日發行
第四百卷 金二圓 十月廿日發行
第四百一卷 金二圓 十一月廿日發行
第四百二卷 金二圓 十二月廿日發行
第四百三卷 金二圓 一月廿日發行
第四百四卷 金二圓 二月廿日發行
第四百五卷 金二圓 三月廿日發行
第四百六卷 金二圓 四月廿日發行
第四百七卷 金二圓 五月廿日發行
第四百八卷 金二圓 六月廿日發行
第四百九卷 金二圓 七月廿日發行
第四百十卷 金二圓 八月廿日發行
第四百十一卷 金二圓 九月廿日發行
第四百十二卷 金二圓 十月廿日發行
第四百十三卷 金二圓 十一月廿日發行
第四百十四卷 金二圓 十二月廿日發行
第四百十五卷 金二圓 一月廿日發行
第四百十六卷 金二圓 二月廿日發行
第四百十七卷 金二圓 三月廿日發行
第四百十八卷 金二圓 四月廿日發行
第四百十九卷 金二圓 五月廿日發行
第四百二十卷 金二圓 六月廿日發行
第四百二十一卷 金二圓 七月廿日發行
第四百二十二卷 金二圓 八月廿日發行
第四百二十三卷 金二圓 九月廿日發行
第四百二十四卷 金二圓 十月廿日發行
第四百二十五卷 金二圓 十一月廿日發行
第四百二十六卷 金二圓 十二月廿日發行
第四百二十七卷 金二圓 一月廿日發行
第四百二十八卷 金二圓 二月廿日發行
第四百二十九卷 金二圓 三月廿日發行
第四百三十卷 金二圓 四月廿日發行
第四百三十一卷 金二圓 五月廿日發行
第四百三十二卷 金二圓 六月廿日發行
第四百三十三卷 金二圓 七月廿日發行
第四百三十四卷 金二圓 八月廿日發行
第四百三十五卷 金二圓 九月廿日發行
第四百三十六卷 金二圓 十月廿日發行
第四百三十七卷 金二圓 十一月廿日發行
第四百三十八卷 金二圓 十二月廿日發行
第四百三十九卷 金二圓 一月廿日發行
第四百四十卷 金二圓 二月廿日發行
第四百四十一卷 金二圓 三月廿日發行
第四百四十二卷 金二圓 四月廿日發行
第四百四十三卷 金二圓 五月廿日發行
第四百四十四卷 金二圓 六月廿日發行
第四百四十五卷 金二圓 七月廿日發行
第四百四十六卷 金二圓 八月廿日發行
第四百四十七卷 金二圓 九月廿日發行
第四百四十八卷 金二圓 十月廿日發行
第四百四十九卷 金二圓 十一月廿日發行
第四百五十卷 金二圓 十二月廿日發行
第四百五十一卷 金二圓 一月廿日發行
第四百五十二卷 金二圓 二月廿日發行
第四百五十三卷 金二圓 三月廿日發行
第四百五十四卷 金二圓 四月廿日發行
第四百五十五卷 金二圓 五月廿日發行
第四百五十六卷 金二圓 六月廿日發行
第四百五十七卷 金二圓 七月廿日發行
第四百五十八卷 金二圓 八月廿日發行
第四百五十九卷 金二圓 九月廿日發行
第四百六十卷 金二圓 十月廿日發行
第四百六十一卷 金二圓 十一月廿日發行
第四百六十二卷 金二圓 十二月廿日發行
第四百六十三卷 金二圓 一月廿日發行
第四百六十四卷 金二圓 二月廿日發行
第四百六十五卷 金二圓 三月廿日發行
第四百六十六卷 金二圓 四月廿日發行
第四百六十七卷 金二圓 五月廿日發行
第四百六十八卷 金二圓 六月廿日發行
第四百六十九卷 金二圓 七月廿日發行
第四百七十卷 金二圓 八月廿日發行
第四百七十一卷 金二圓 九月廿日發行
第四百七十二卷 金二圓 十月廿日發行
第四百七十三卷 金二圓 十一月廿日發行
第四百七十四卷 金二圓 十二月廿日發行
第四百七十五卷 金二圓 一月廿日發行
第四百七十六卷 金二圓 二月廿日發行
第四百七十七卷 金二圓 三月廿日發行
第四百七十八卷 金二圓 四月廿日發行
第四百七十九卷 金二圓 五月廿日發行
第四百八十卷 金二圓 六月廿日發行
第四百八十一卷 金二圓 七月廿日發行
第四百八十二卷 金二圓 八月廿日發行
第四百八十三卷 金二圓 九月廿日發行
第四百八十四卷 金二圓 十月廿日發行
第四百八十五卷 金二圓 十一月廿日發行
第四百八十六卷 金二圓 十二月廿日發行
第四百八十七卷 金二圓 一月廿日發行
第四百八十八卷 金二圓 二月廿日發行
第四百八十九卷 金二圓 三月廿日發行
第四百九十卷 金二圓 四月廿日發行
第四百九十一卷 金二圓 五月廿日發行
第四百九十二卷 金二圓 六月廿日發行
第四百九十三卷 金二圓 七月廿日發行
第四百九十四卷 金二圓 八月廿日發行
第四百九十五卷 金二圓 九月廿日發行
第四百九十六卷 金二圓 十月廿日發行
第四百九十七卷 金二圓 十一月廿日發行
第四百九十八卷 金二圓 十二月廿日發行
第四百九十九卷 金二圓 一月廿日發行
第五百卷 金二圓 二月廿日發行
第五百一卷 金二圓 三月廿日發行
第五百二卷 金二圓 四月廿日發行
第五百三卷 金二圓 五月廿日發行
第五百四卷 金二圓 六月廿日發行
第五百五卷 金二圓 七月廿日發行
第五百六卷 金二圓 八月廿日發行
第五百七卷 金二圓 九月廿日發行
第五百八卷 金二圓 十月廿日發行
第五百九卷 金二圓 十一月廿日發行
第五百十卷 金二圓 十二月廿日發行
第五百十一卷 金二圓 一月廿日發行
第五百十二卷 金二圓 二月廿日發行
第五百十三卷 金二圓 三月廿日發行
第五百十四卷 金二圓 四月廿日發行
第五百十五卷 金二圓 五月廿日發行
第五百十六卷 金二圓 六月廿日發行
第五百十七卷 金二圓 七月廿日發行
第五百十八卷 金二圓 八月廿日發行
第五百十九卷 金二圓 九月廿日發行
第五百二十卷 金二圓 十月廿日發行
第五百二十一卷 金二圓 十一月廿日發行
第五百二十二卷 金二圓 十二月廿日發行
第五百二十三卷 金二圓 一月廿日發行
第五百二十四卷 金二圓 二月廿日發行
第五百二十五卷 金二圓 三月廿日發行
第五百二十六卷 金二圓 四月廿日發行
第五百二十七卷 金二圓 五月廿日發行
第五百二十八卷 金二圓 六月廿日發行
第五百二十九卷 金二圓 七月廿日發行
第五百三十卷 金二圓 八月廿日發行
第五百三十一卷 金二圓 九月廿日發行
第五百三十二卷 金二圓 十月廿日發行
第五百三十三卷 金二圓 十一月廿日發行
第五百三十四卷 金二圓 十二月廿日發行
第五百三十五卷 金二圓 一月廿日發行
第五百三十六卷 金二圓 二月廿日發行
第五百三十七卷 金二圓 三月廿日發行
第五百三十八卷 金二圓 四月廿日發行
第五百三十九卷 金二圓 五月廿日發行
第五百四十卷 金二圓 六月廿日發行
第五百四十一卷 金二圓 七月廿日發行
第五百四十二卷 金二圓 八月廿日發行
第五百四十三卷 金二圓 九月廿日發行
第五百四十四卷 金二圓 十月廿日發行
第五百四十五卷 金二圓 十一月廿日發行
第五百四十六卷 金二圓 十二月廿日發行
第五百四十七卷 金二圓 一月廿日發行
第五百四十八卷 金二圓 二月廿日發行
第五百四十九卷 金二圓 三月廿日發行
第五百五十卷 金二圓 四月廿日發行
第五百五十一卷 金二圓 五月廿日發行
第五百五十二卷 金二圓 六月廿日發行
第五百五十三卷 金二圓 七月廿日發行
第五百五十四卷 金二圓 八月廿日發行
第五百五十五卷 金二圓 九月廿日發行
第五百五十六卷 金二圓 十月廿日發行
第五百五十七卷 金二圓 十一月廿日發行
第五百五十八卷 金二圓 十二月廿日發行
第五百五十九卷 金二圓 一月廿日發行
第五百六十卷 金二圓 二月廿日發行
第五百六十一卷 金二圓 三月廿日發行
第五百六十二卷 金二圓 四月廿日發行
第五百六十三卷 金二圓 五月廿日發行
第五百六十四卷 金二圓 六月廿日發行
第五百六十五卷 金二圓 七月廿日發行
第五百六十六卷 金二圓 八月廿日發行
第五百六十七卷 金二圓 九月廿日發行
第五百六十八卷 金二圓 十月廿日發行
第五百六十九卷 金二圓 十一月廿日發行
第五百七十卷 金二圓 十二月廿日發行
第五百七十一卷 金二圓 一月廿日發行
第五百七十二卷 金二圓 二月廿日發行
第五百七十三卷 金二圓 三月廿日發行
第五百七十四卷 金二圓 四月廿日發行
第五百七十五卷 金二圓 五月廿日發行
第五百七十六卷 金二圓 六月廿日發行
第五百七十七卷 金二圓 七月廿日發行
第五百七十八卷 金二圓 八月廿日發行
第五百七十九卷 金二圓 九月廿日發行
第五百八十卷 金二圓 十月廿日發行
第五百八十一卷 金二圓 十一月廿日發行
第五百八十二卷 金二圓 十二月廿日發行
第五百八十三卷 金二圓 一月廿日發行
第五百八十四卷 金二圓 二月廿日發行
第五百八十五卷 金二圓 三月廿日發行
第五百八十六卷 金二圓 四月廿日發行
第五百八十七卷 金二圓 五月廿日發行
第五百八十八卷 金二圓 六月廿日發行
第五百八十九卷 金二圓 七月廿日發行
第五百九十卷 金二圓 八月廿日發行
第五百九十一卷 金二圓 九月廿日發行
第五百九十二卷 金二圓 十月廿日發行
第五百九十三卷 金二圓 十一月廿日發行
第五百九十四卷 金二圓 十二月廿日發行
第五百九十五卷 金二圓 一月廿日發行
第五百九十六卷 金二圓 二月廿日發行
第五百九十七卷 金二圓 三月廿日發行
第五百九十八卷 金二圓 四月廿日發行
第五百九十九卷 金二圓 五月廿日發行
第六百卷 金二圓 六月廿日發行
第六百一卷 金二圓 七月廿日發行
第六百二卷 金二圓 八月廿日發行
第六百三卷 金二圓 九月廿日發行
第六百四卷 金二圓 十月廿日發行
第六百五卷 金二圓 十一月廿日發行
第六百六卷 金二圓 十二月廿日發行
第六百七卷 金二圓 一月廿日發行
第六百八卷 金二圓 二月廿日發行
第六百九卷 金二圓 三月廿日發行
第六百十卷 金二圓 四月廿日發行
第六百十一卷 金二圓 五月廿日發行
第六百十二卷 金二圓 六月廿日發行
第六百十三卷 金二圓 七月廿日發行
第六百十四卷 金二圓 八月廿日發行
第六百十五卷 金二圓 九月廿日發行
第六百十六卷 金二圓 十月廿日發行
第六百十七卷 金二圓 十一月廿日發行
第六百十八卷 金二圓 十二月廿日發行
第六百十九卷 金二圓 一月廿日發行
第六百二十卷 金二圓 二月廿日發行
第六百二十一卷 金二圓 三月廿日發行
第六百二十二卷 金二圓 四月廿日發行
第六百二十三卷 金二圓 五月廿日發行
第六百二十四卷 金二圓 六月廿日發行
第六百二十五卷 金二圓 七月廿日發行
第六百二十六卷 金二圓 八月廿日發行
第六百二十七卷 金二圓 九月廿日發行
第六百二十八卷 金二圓 十月廿日發行
第六百二十九卷 金二圓 十一月廿日發行
第六百三十卷 金二圓 十二月廿日發行
第六百三十一卷 金二圓 一月廿日發行
第六百三十二卷 金二圓 二月廿日發行
第六百三十三卷 金二圓 三月廿日發行
第六百三十四卷 金二圓 四月廿日發行
第六百三十五卷 金二圓 五月廿日發行
第六百三十六卷 金二圓 六月廿日發行
第六百三十七卷 金二圓 七月廿日發行
第六百三十八卷 金二圓 八月廿日發行
第六百三十九卷 金二圓 九月廿日發行
第六百四十卷 金二圓 十月廿日發行
第六百四十一卷 金二圓 十一月廿日發行
第六百四十二卷 金二圓 十二月廿日發行
第六百四十三卷 金二圓 一月廿日發行
第六百四十四卷 金二圓 二月廿日發行
第六百四十五卷 金二圓 三月廿日發行
第六百四十六卷 金二圓 四月廿日發行
第六百四十七卷 金二圓 五月廿日發行
第六百四十八卷 金二圓 六月廿日發行
第六百四十九卷 金二圓 七月廿日發行
第六百五十卷 金二圓 八月廿日發行
第六百五十一卷 金二圓 九月廿日發行
第六百五十二卷 金二圓 十月廿日發行
第六百五十三卷 金二圓 十一月廿日發行
第六百五十四卷 金二圓 十二月廿日發行
第六百五十五卷 金二圓 一月廿日發行
第六百五十六卷 金二圓 二月廿日發行
第六百五十七卷 金二圓 三月廿日發行
第六百五十八卷 金二圓 四月廿日發行
第六百五十九卷 金二圓 五月廿日發行
第六百六十卷 金二圓 六月廿日發行
第六百六十一卷 金二圓 七月廿日發行
第六百六十二卷 金二圓 八月廿日發行
第六百六十三卷 金二圓 九月廿日發行
第六百六十四卷 金二圓 十月廿日發行
第六百六十五卷 金二圓 十一月廿日發行
第六百六十六卷 金二圓 十二月廿日發行
第六百六十七卷 金二圓 一月廿日發行
第六百六十八卷 金二圓 二月廿日發行
第六百六十九卷 金二圓 三月廿日發行
第七百卷 金二圓 四月廿日發行
第七百一卷 金二圓 五月廿日發行
第七百二卷 金二圓 六月廿日發行
第七百三卷 金二圓 七月廿日發行
第七百四卷 金二圓 八月廿日發行
第七百五卷 金二圓 九月廿日發行
第七百六卷 金二圓 十月廿日發行
第七百七卷 金二圓 十一月廿日發行
第七百八卷 金二圓 十二月廿日發行
第七百九卷 金二圓 一月廿日發行
第七百十卷 金二圓 二月廿日發行
第七百十一卷 金二圓 三月廿日發行
第七百十二卷 金二圓 四月廿日發行
第七百十三卷 金二圓 五月廿日發行
第七百十四卷 金二圓 六月廿日發行
第七百十五卷 金二圓 七月廿日發行
第七百十六卷 金二圓 八月廿日發行
第七百十七卷 金二圓 九月廿日發行
第七百十八卷 金二圓 十月廿日發行
第七百十九卷 金二圓 十一月廿日發行
第七百二十卷 金二圓 十二月廿日發行
第七百二十一卷 金二圓 一月廿日發行
第七百二十二卷 金二圓 二月廿日發行
第七百二十三卷 金二圓 三月廿日發行
第七百二十四卷 金二圓 四月廿日發行
第七百二十五卷 金二圓 五月廿日發行
第七百二十六卷 金二圓 六月廿日發行
第七百二十七卷 金二圓 七月廿日發行
第七百二十八卷 金二圓 八月廿日發行
第七百二十九卷 金二圓 九

非常時豫算の編成に直面して

神戸正雄

「一時分」　がらして、其の一時分と、「一國民」とは別のもの。「一國民」は、「一時分」の一部分。「一時分」は、「一國民」の一部分。「一時分」は、「一國民」の一部分。「一時分」は、「一國民

東都の秋を飾る兩帝大爭覇戰

戰機すでに熟す

必勝を期して我軍近く東上

先陣は馬術部から

[illegible]

優勝は絶對的

の本學陸上競技部

[illegible]

スポーツウイーク日程

ホケー部十月廿日（東大）
蹴球部　十月廿日から廿六日（東大）
蹴球部　十月廿一日、二十二日
蹴球部　十月廿一日（明治）
物理部又は（MCA）
柔道部　十月廿日（東大）
陸上部　十月十五、十六日（東大）
水泳部　十月十五、十六日（東大）
蹴球部　十月廿一日（東大）
蹴球部　十月廿一日（東大）
蹴球部　十月廿一

漢籍の邦譯

―武内教授の「論語」に就て―

岡田正三

我々は最近、武内教授の「論語」を手に入れたのである。「論語」を手に入れたのは、勿論、新日本文庫の「論語」を買ったのであるが、この「論語」は、「論語」のものとしてはこれまでの「論語」とは、その意味を異にしているものであって、その意味の初めの日本人が新しく「論語」を解釈しようとしたものである。

たゞ、その意味についてはいろいろ問題があるが、それは、「論語」の中に、「孟子」の中に、「荀子」の中に、「韓非子」の中に、「呂氏春秋」の中に、「淮南子」の中に、「史記」の中に、「漢書」の中に、「後漢書」の中に、「三国志」の中に、「晉書」の中に、「宋書」の中に、「南斉書」の中に、「梁書」の中に、「陳書」の中に、「魏書」の中に、「北斉書」の中に、「周書」の中に、「隋書」の中に、「唐書」の中に、「五代史」の中に、「宋史」の中に、「元史」の中に、「明史」の中に、「清史」の中に、「日本書紀」の中に、「古事記」の中に、「万葉集」の中に、「古今和歌集」の中に、「源氏物語」の中に、「枕草子」の中に、「平家物語」の中に、「太平記」の中に、「徒然草」の中に、「西鶴」の中に、「芭蕉」の中に、「蕪村」の中に、「一茶」の中に、「漱石」の中に、「鷗外」の中に、「露伴」の中に、「紅葉」の中に、「鏡花」の中に、「泉鏡花」の中に、「谷崎潤一郎」の中に、「芥川龍之介」の中に、「菊池寛」の中に、「久米正雄」の中に、「佐藤春夫」の中に、「横光利一」の中に、「川端康成」の中に、「武者小路実篤」の中に、「志賀直哉」の中に、「島崎藤村」の中に、「徳冨蘆花」の中に、「夏目漱石」の中に、「森鷗外」の中に、「幸田露伴」の中に、「尾崎紅葉