

京都大学構内遺跡調査研究年報 1992年度

目 次

- 1 京都大学吉田キャンパスの地区割と調査地点
- 2～3 京都大学病院構内 A G 14 区の発掘調査
- 4～16 京都大学医学部構内 A M 17 区の発掘調査
- 17～32 京都大学北部構内 B A 28 区の発掘調査

Y=1500 (構内座標)
y=-20500 (国土座標)

Y=2000
y=-20000

Y=2500
y=-19500

X=2000 (構内座標)
x=-108000 (国土座標)

X=1500 (構内座標)
x=-108500 (国土座標)

X=1000 (構内座標)
x=-109000 (国土座標)

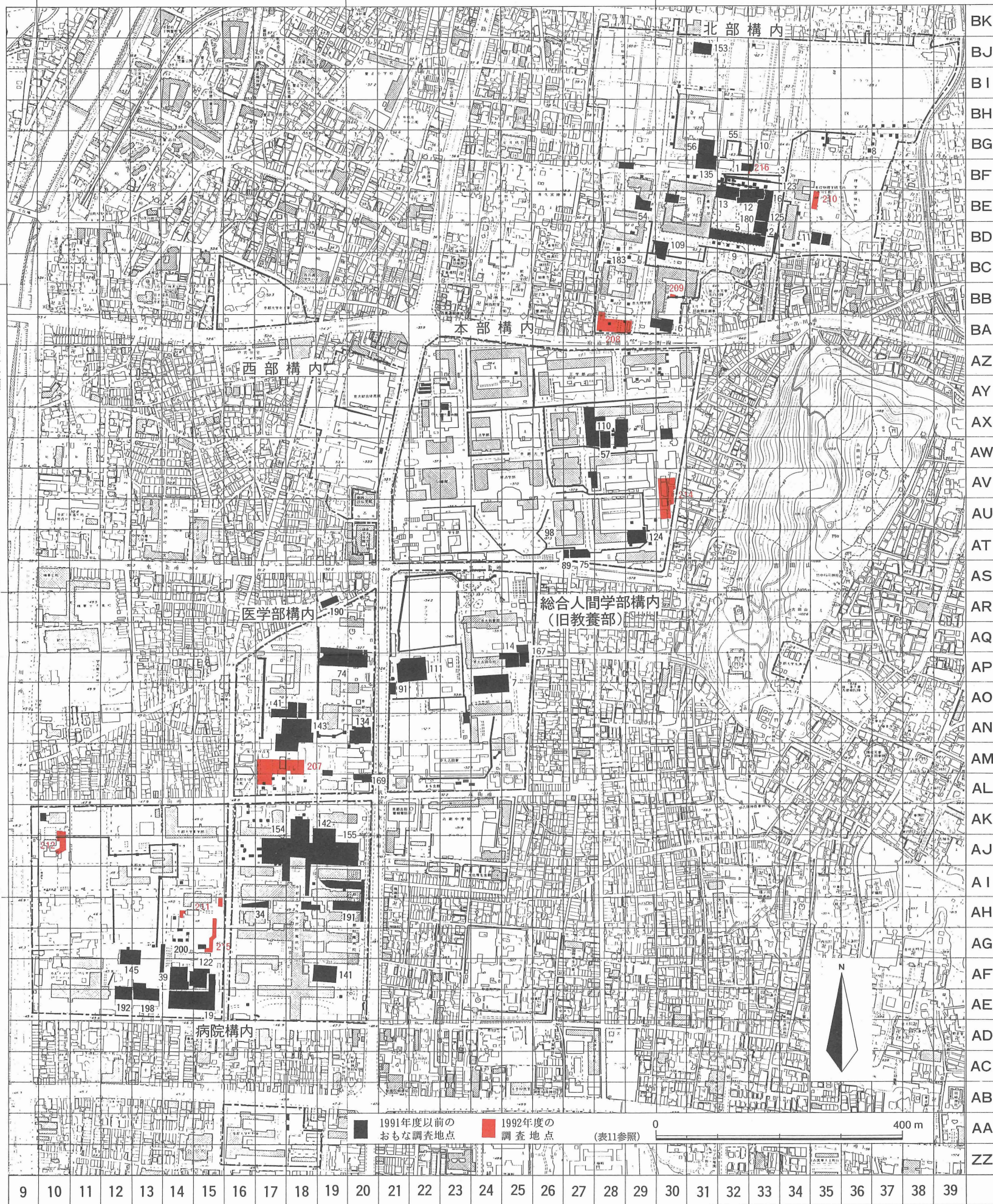

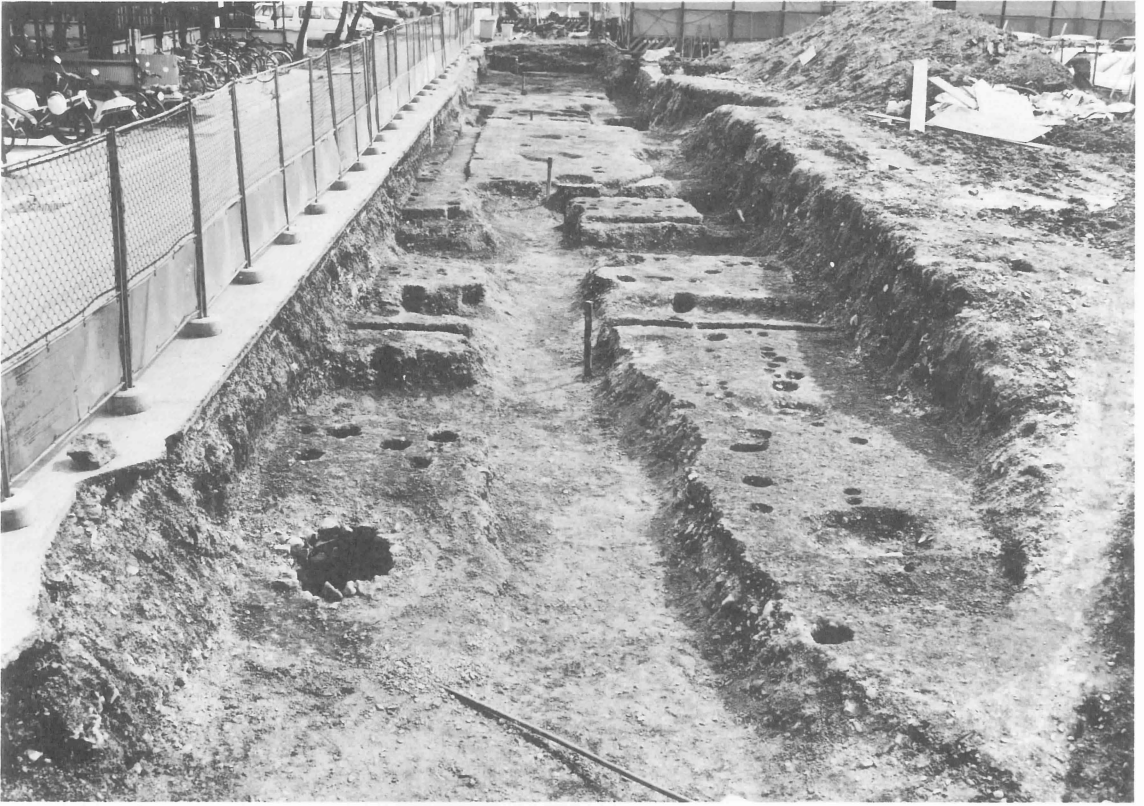

1 西調査区全景（北から）



2 集石SX1（南から）

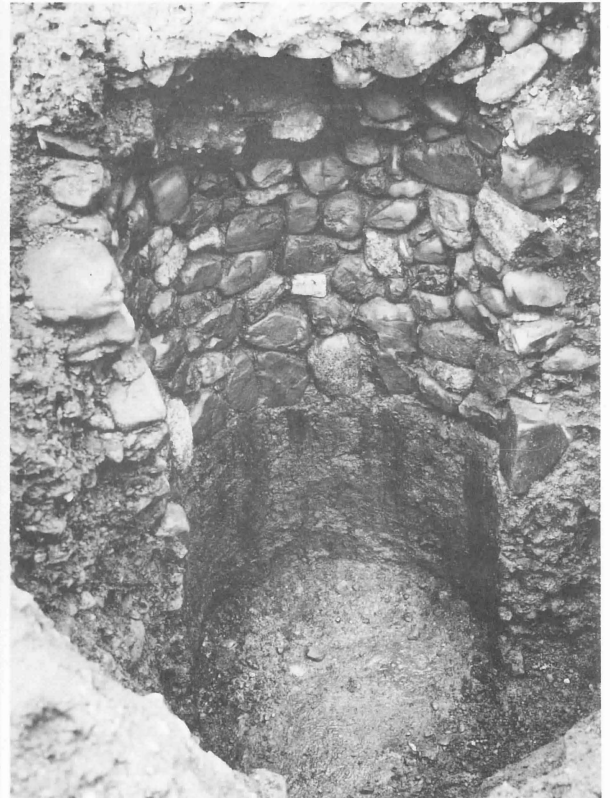

3 井戸SE3（東から）

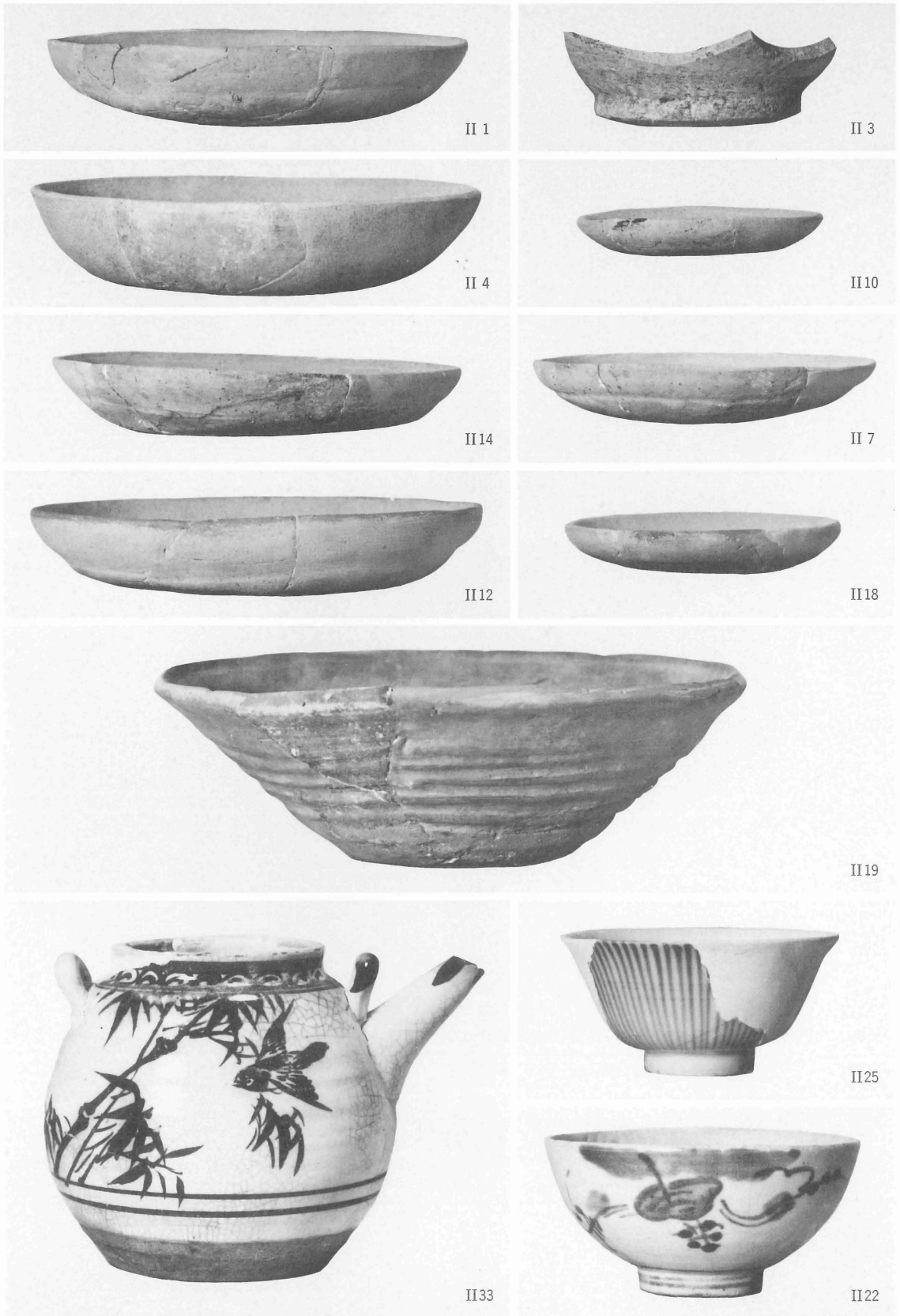

黄灰色土出土遺物 (II 1 土師器, II 3 白磁), 茶褐色土出土遺物 (II 4・II 7・II 10土師器),
 SK 2 出土遺物 (II 12・II 14・II 18土師器, II 19須恵器), SE 4 出土遺物 (II 22染付),
 SE 2 出土遺物 (II 25染付), SE 1 出土遺物 (II 33染付)



1 調査区東半（北西から）

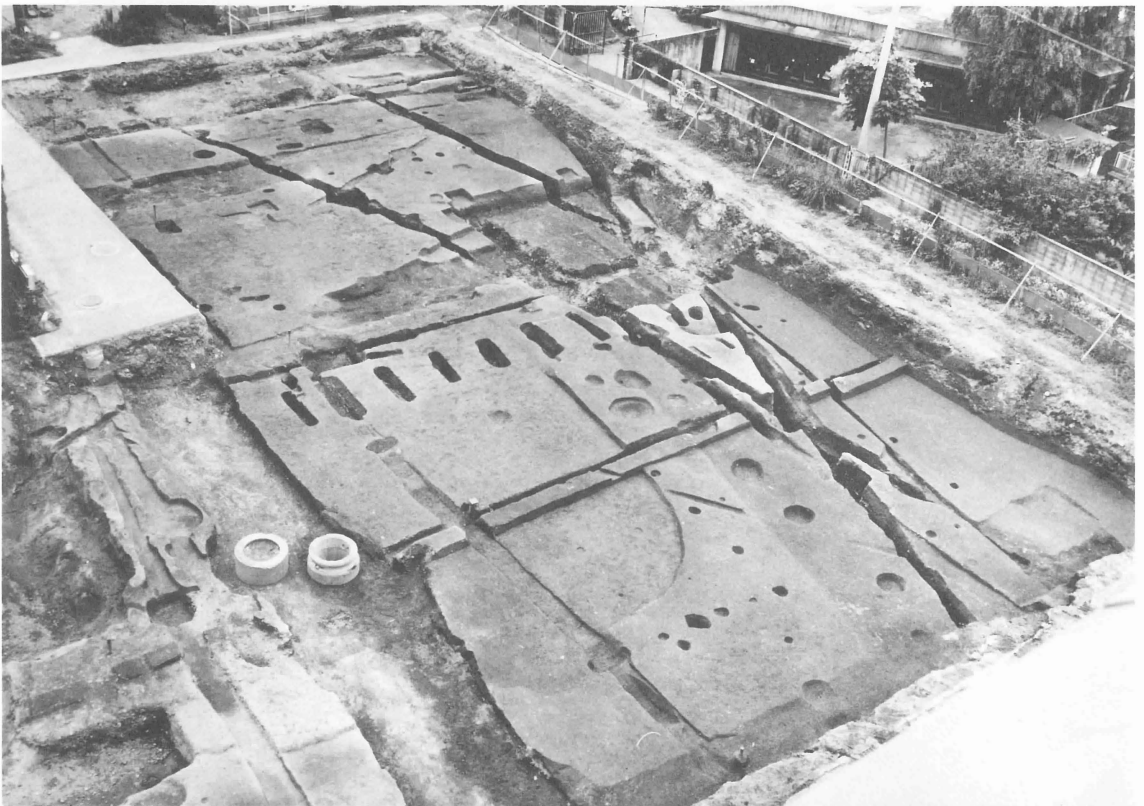

2 調査区西半 灰褐色土上面（北東から）

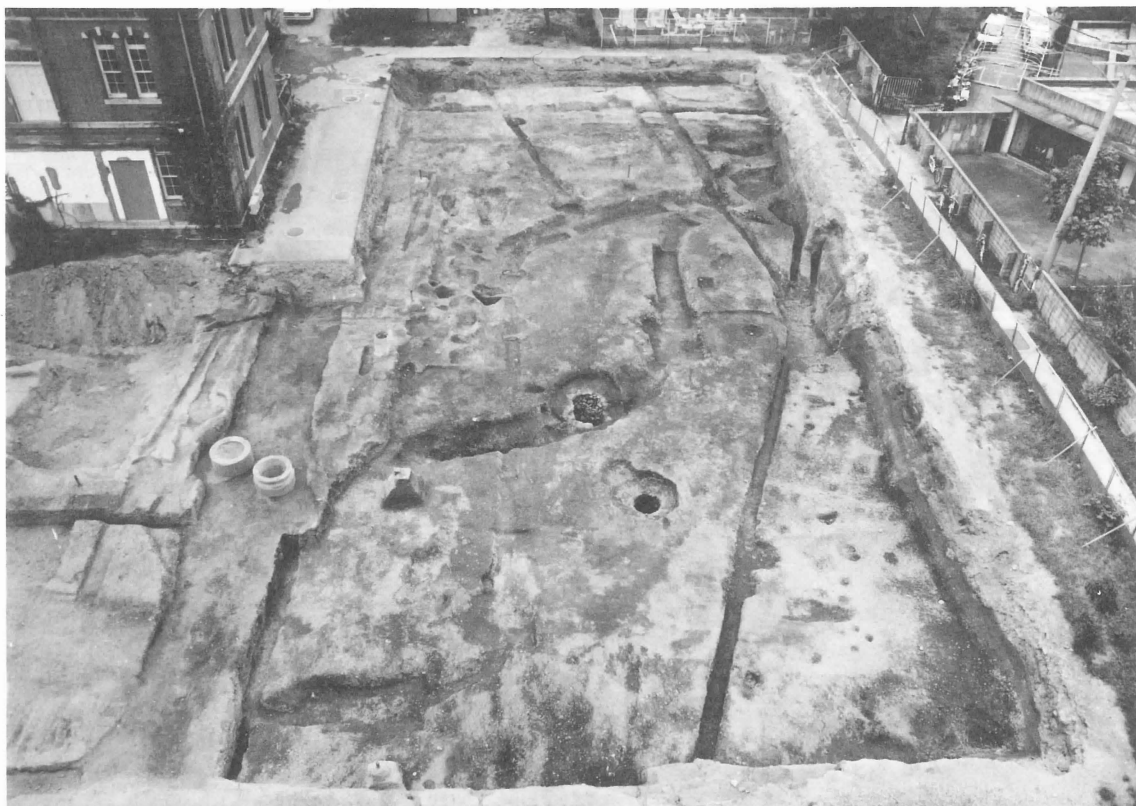

1 調査区西半 砂礫上面 (北から)

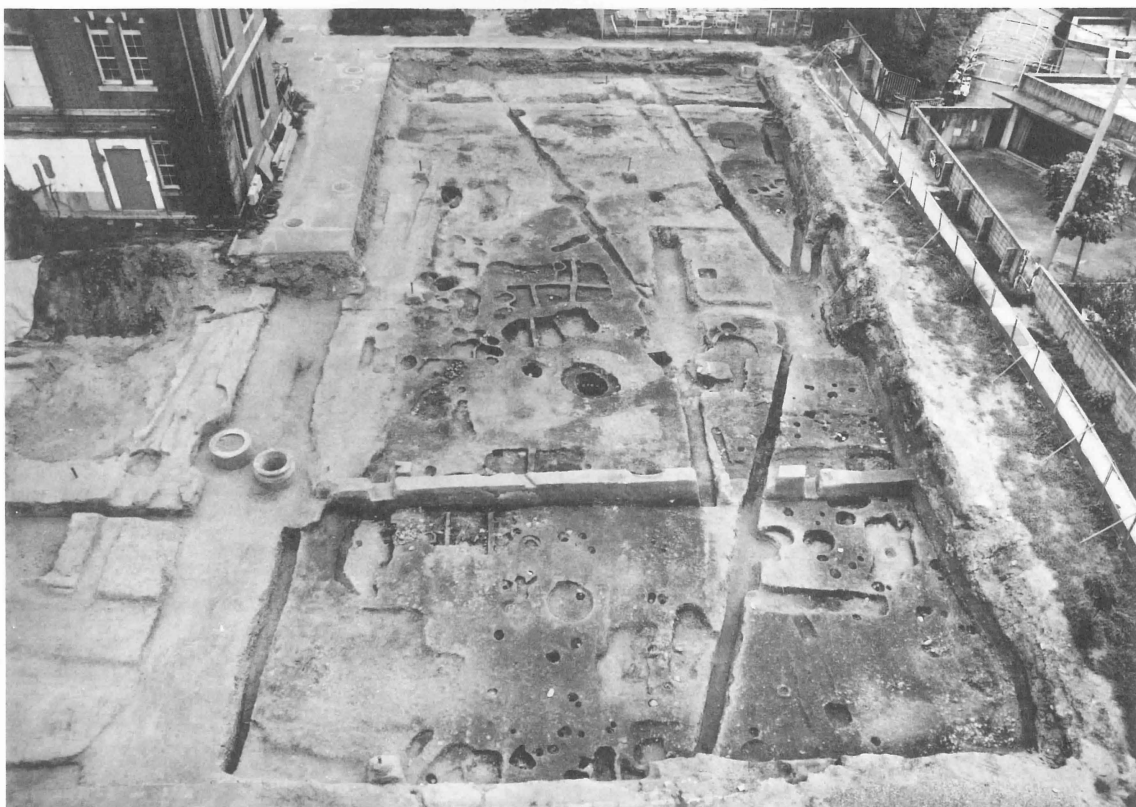

2 調査区西半 黄灰色砂質土上面 (北から)

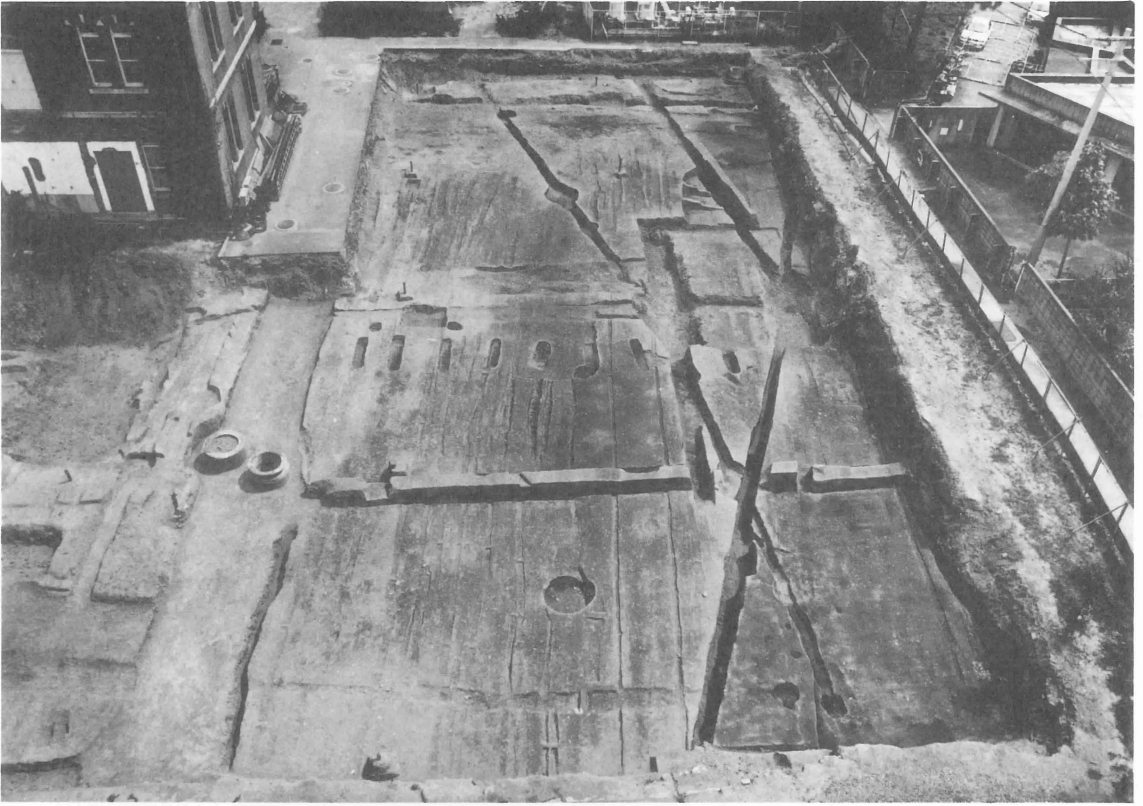

1 調査区西半 赤褐色土上面（北から）

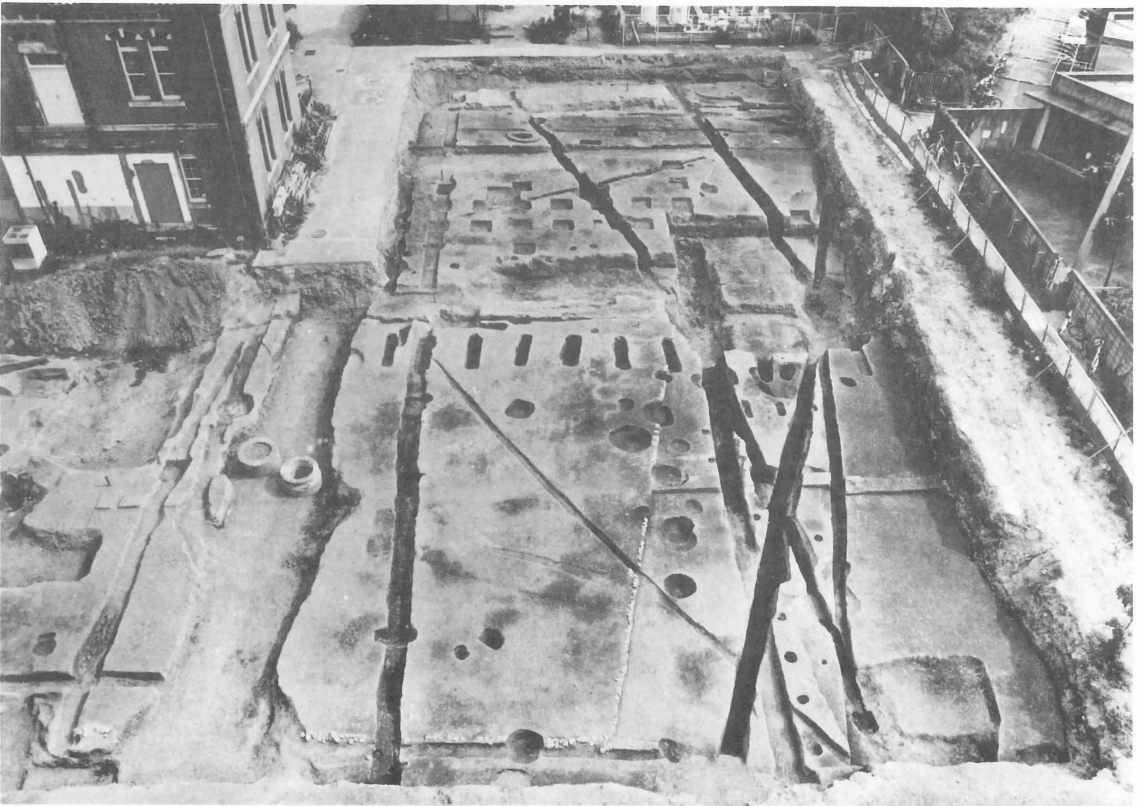

2 調査区西半 茶褐色土上面（北から）



1 井戸SE3 (東から)



2 井戸SE5 (西から)



3 土坑SX5 (東から)



4 土器溜SK43 (東から)

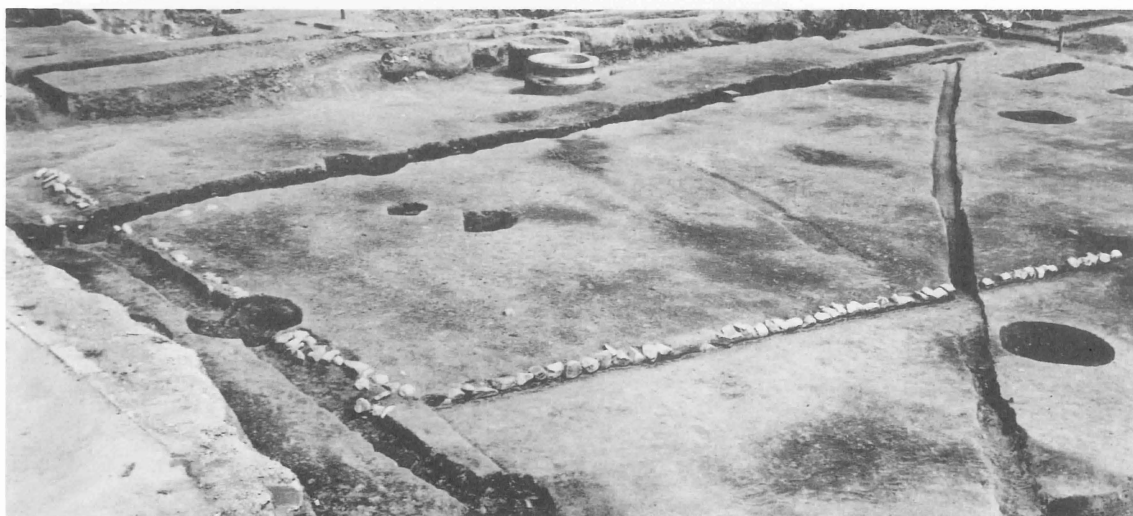

5 石垣SX1 (北西から)

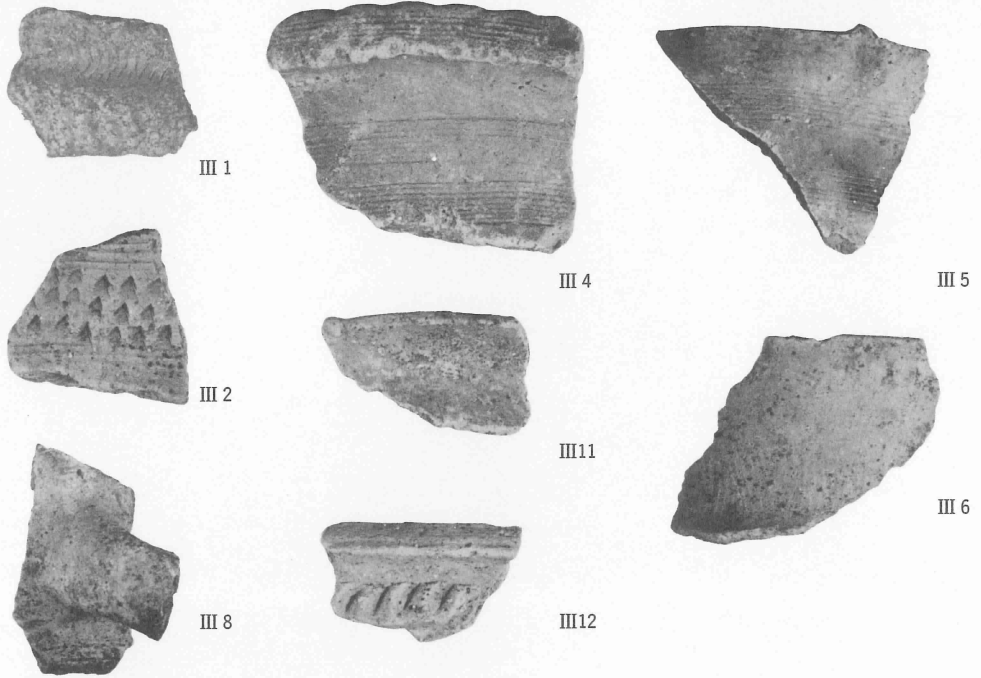

1 縄文土器 (III 1), 弥生土器 (III 2・III 4～6・III 8・III 11・III 12)

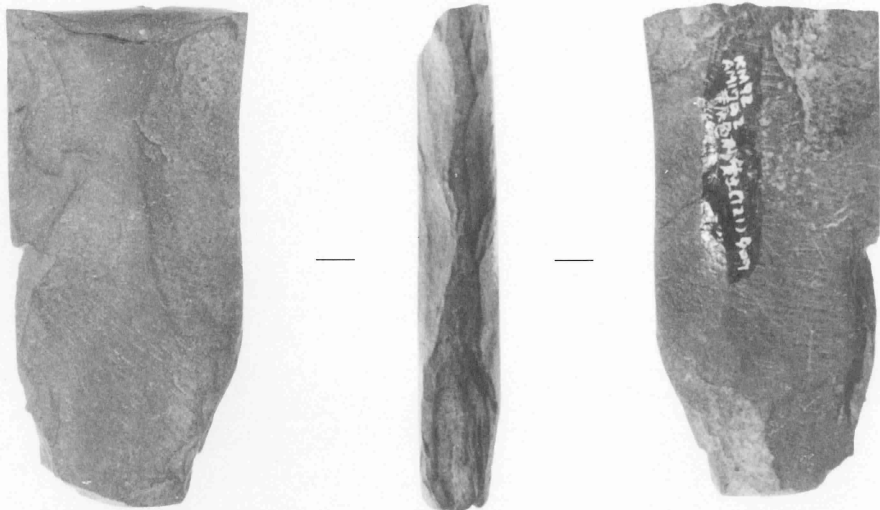

1/1

III 3

2 III 3 石槍



S K 7 出土遺物 (III50・III53・III57~III59・III61・III63・III64土師器),
S D 132出土遺物 (III75・III80・III88・III90・III91・III94~III96・III102・III103土師器)

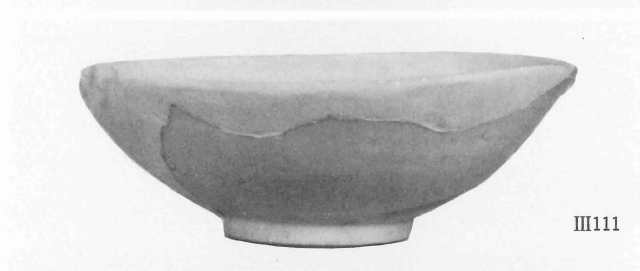
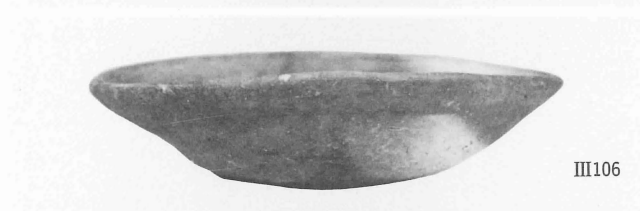

S D 132出土遺物 (III105・III106・III120瓦器, III108・III111白磁, III112青白磁, III109青磁, III113灰釉系陶器, III116褐釉陶器)



III122



III126



III124



III128

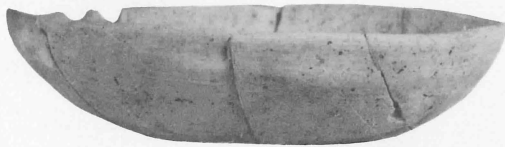

III136



III140

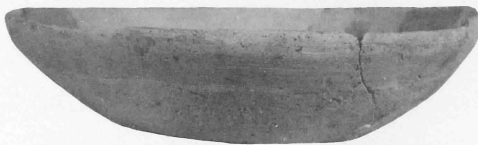

III137



III143



III166



III151

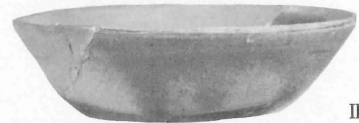

III163



III158



III159



III169

S D 130出土遺物 (III122・III124・III126・III128・III136・III137・III140・III143・III151土師器, III163白磁, III166青磁, III158・III159瓦器, III169須恵器)



III179



III188



III180



III191



III181



III193



III189



III194



III196



III197



III199



III205



III198



III203



III204

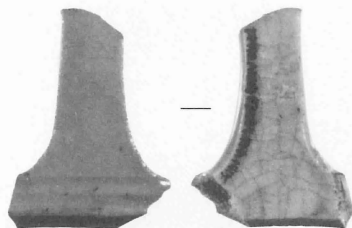

III201

S E 4 出土遺物 (III179~III181・III188・III189・III191・III193・III194土師器,
III196~198・III205瓦器, III203石硯, III204灰釉系陶器, III201青白磁)



III245



III250



III247



III251



III248



III253



III256



III265



III257



III267



III320



III324



III321



III325



III329



III334



III327



III341

S K 43出土遺物 (III245・III247・III248・III250・III251・III253・III256・III257・III265・III267土師器),
S K 58出土遺物 (III320・III321・III324・III325・III327・III329・III341・III334土師器)

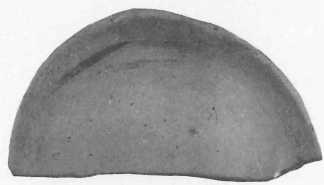

III408



III413



III412



III427



III428



III407

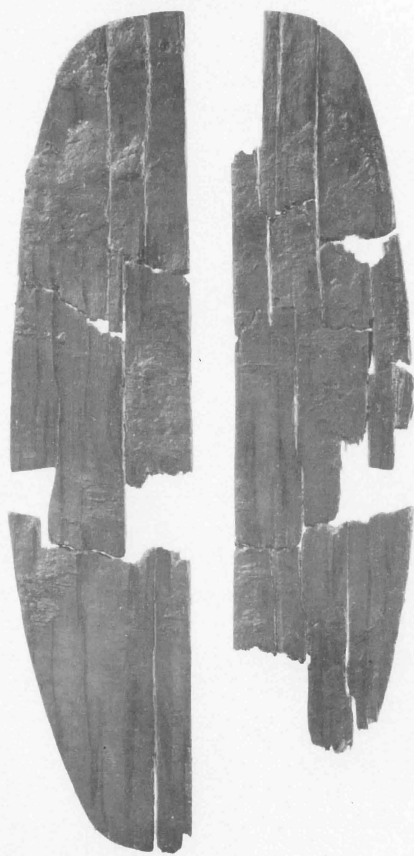

III426

墨書土器 (III407・III408・III412・III413), 木製品 (III426~III428)



1 クヌギ節(6) ×70



2 クヌギ節(7) ×70



3 カシ類(8) ×70

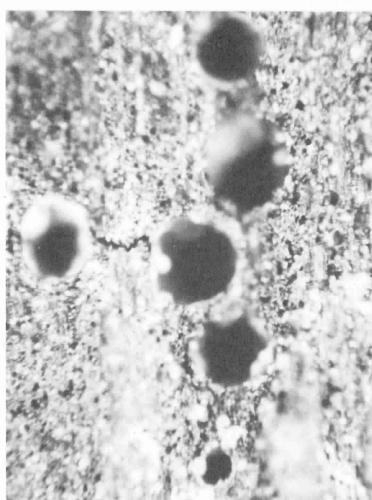

4 カシ類(9) ×70

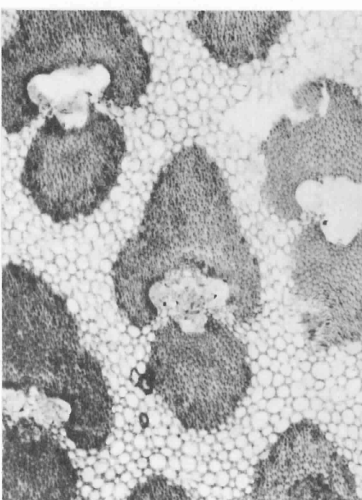

5 タケ類(11) ×50



6 クヌギ類(1) ×70

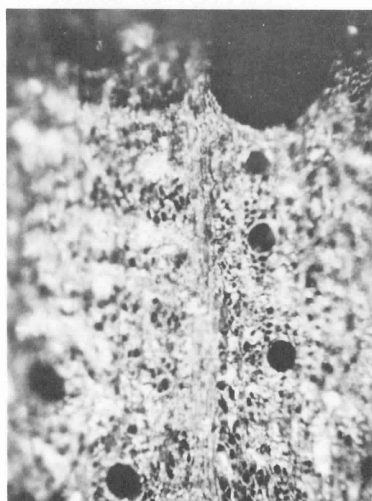

7 クヌギ類(3) ×70

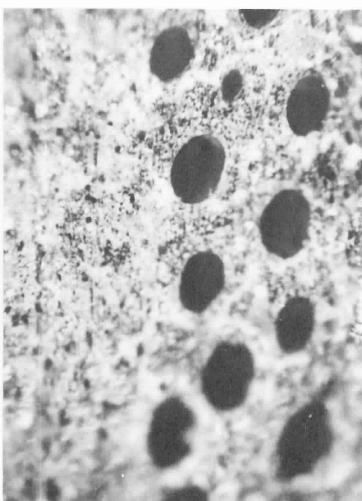

8 カシ類(12) ×70



9 カシ類(13) ×110

出土木材の顕微鏡写真(1)



10 クヌギ類(15) ×70

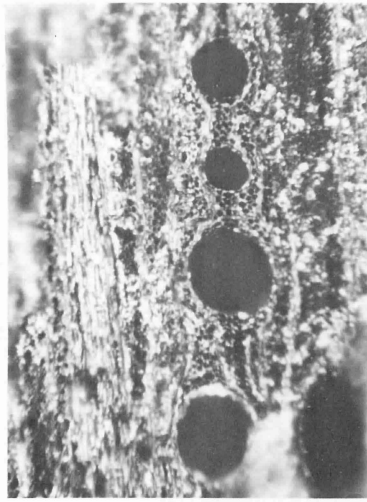

11 カシ類(17) ×85



12 クヌギ類(18) ×70

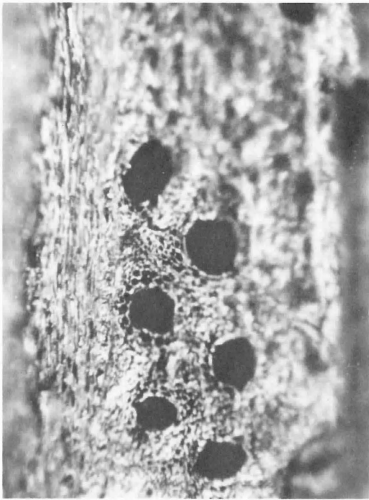

13 クヌギ類(22) ×70



14 ヒノキ(32) ×310

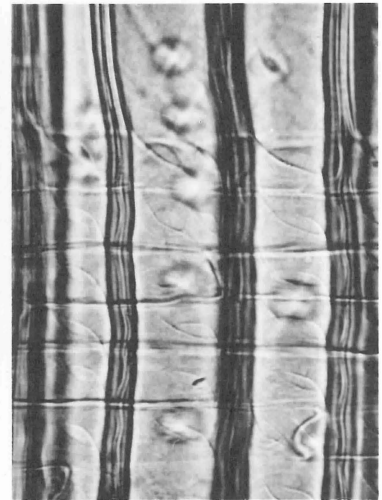

15 コウヤマキ(33) ×310

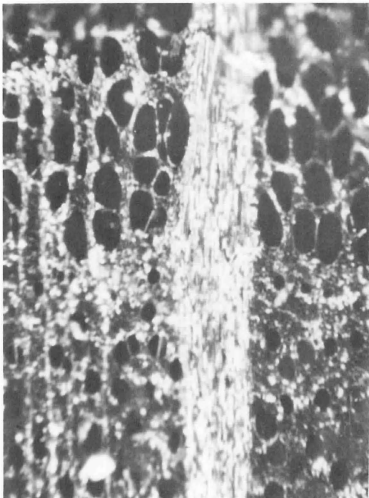

16 ブナ(26) ×85

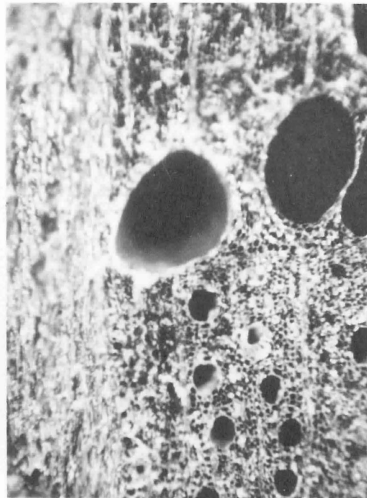

17 クヌギ類(30) ×70

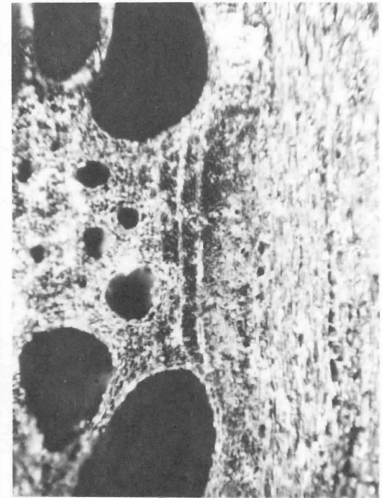

18 クヌギ類(31) ×70

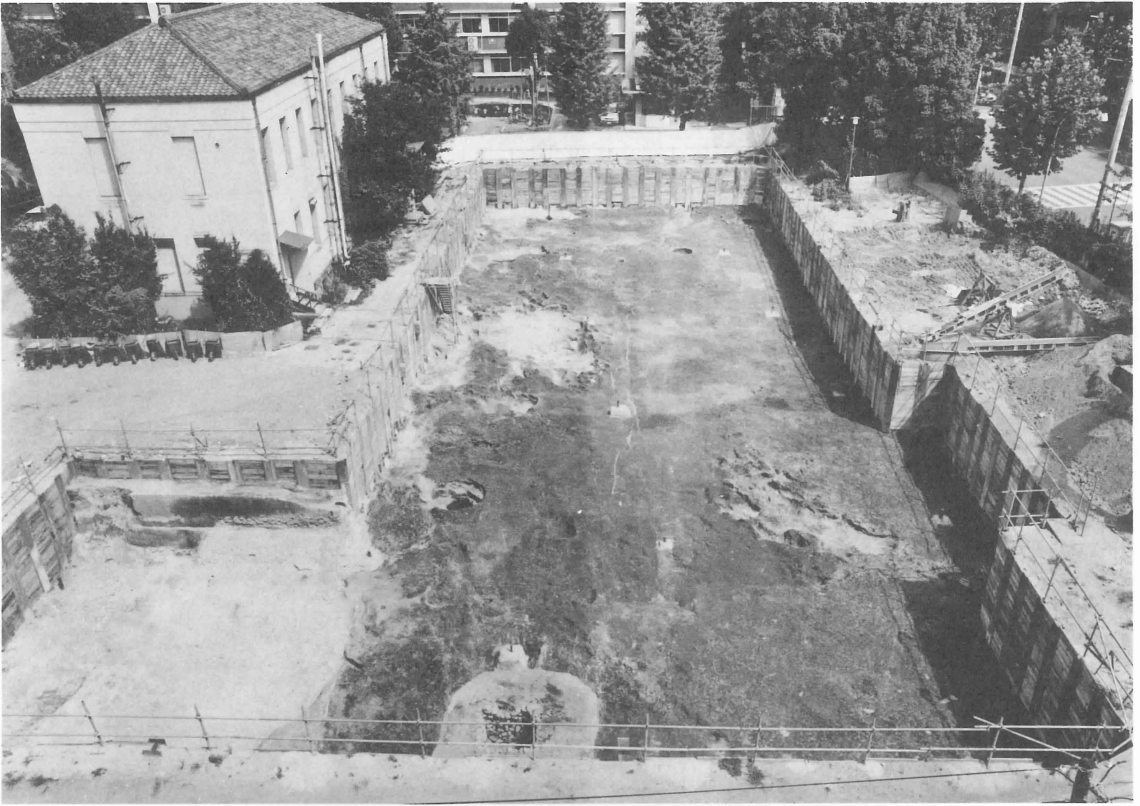

1 黒褐色粘質土上面（西から）



2 黒褐色粘質土上面遺物出土状況（南から）

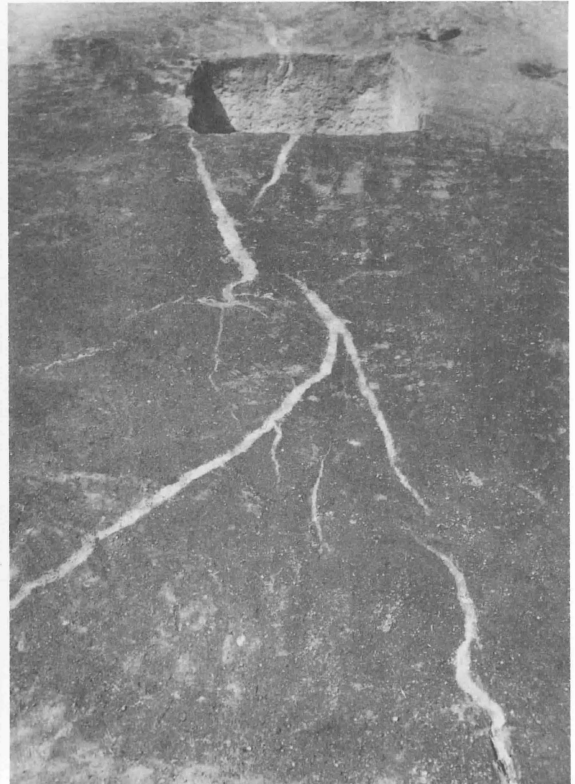

3 黒褐色粘質土上面検出の砂脈（東から）



1 埋納遺構S K13 (真上から)



2 埋納遺構S K13 (南東から)



3 土器溜S X 3 (東から)



4 掘立柱建物S B 1・土坑S K27 (北から)



5 巨石遺構S X 7 (南から)



6 井戸S E 5 (西から)

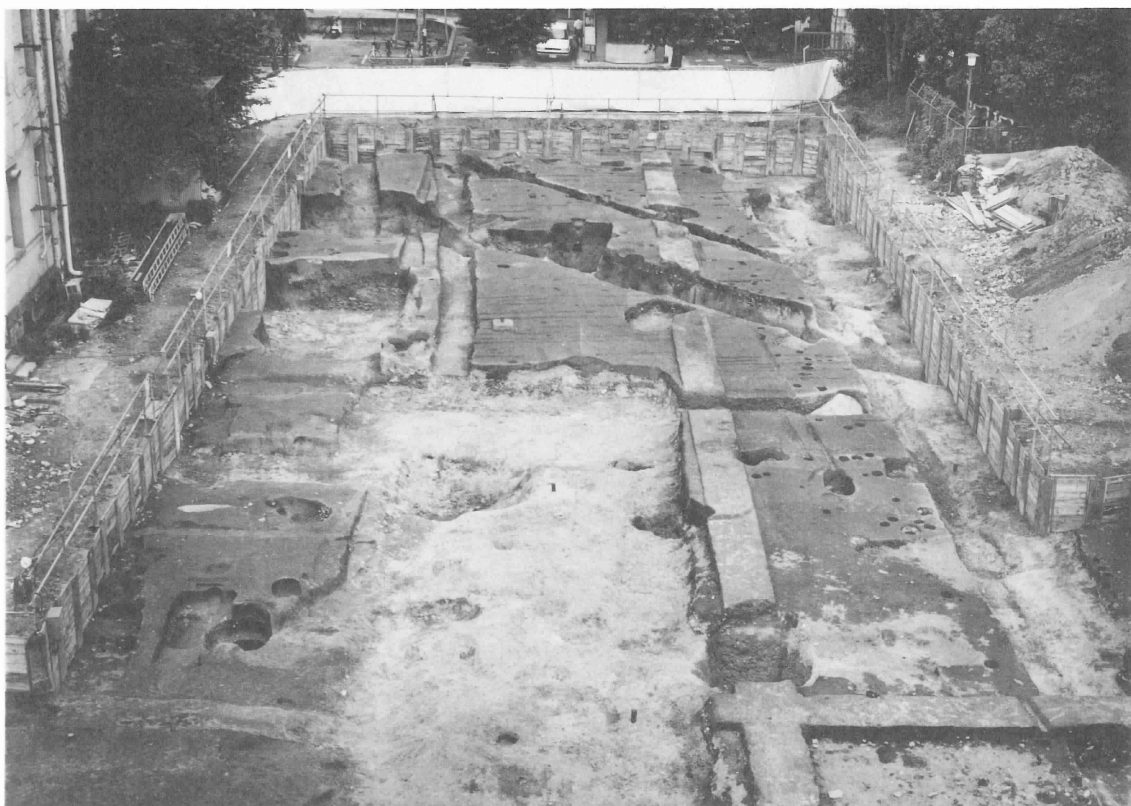

1 近世の遺構



2 堀SD1 (西から)



3 堀SD1遺物出土状況 (西から)

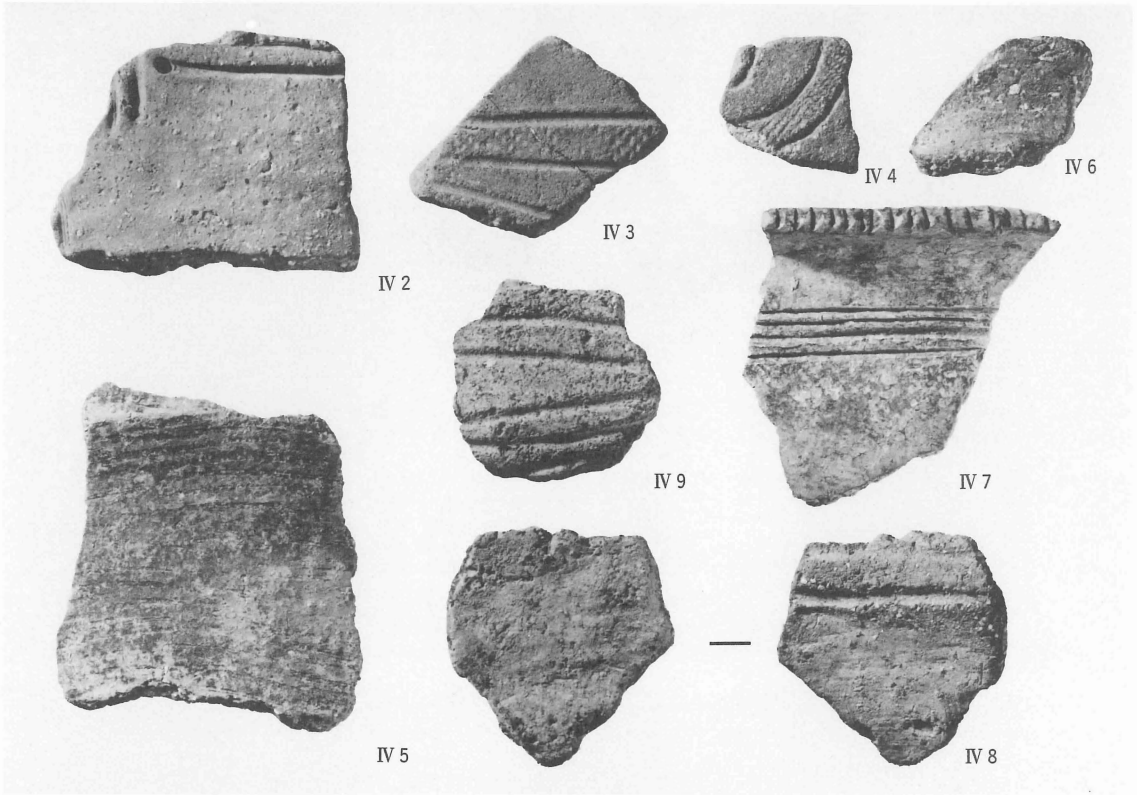

茶褐色砂礫出土縄文土器 (IV 2~IV 5), 白色砂出土縄文土器 (IV 6),
S R 2 出土弥生土器 (IV 7), S E 5 掘形出土縄文土器 (IV 8・IV 9)

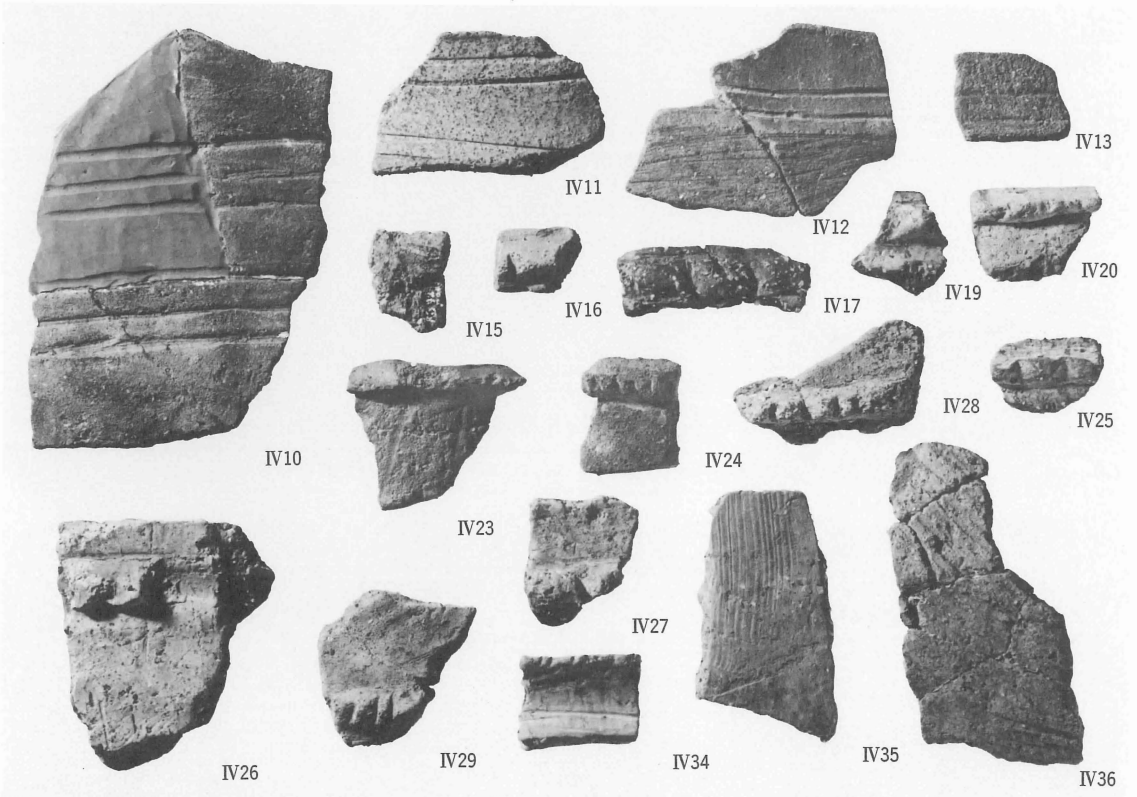

黒褐色粘質土出土縄文土器 (IV10~IV13・IV15~IV17・IV19・IV20・IV23~IV29),
黒褐色粘質土出土弥生土器 (IV34~IV36)

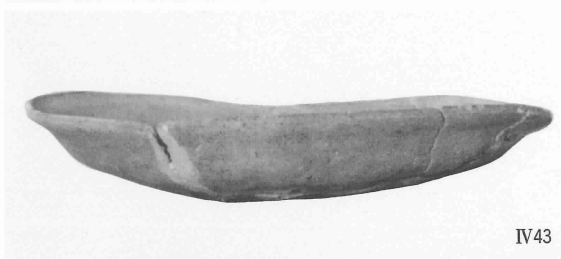
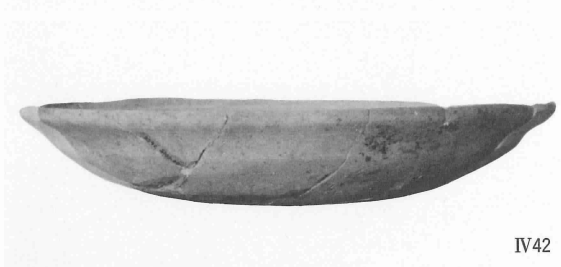
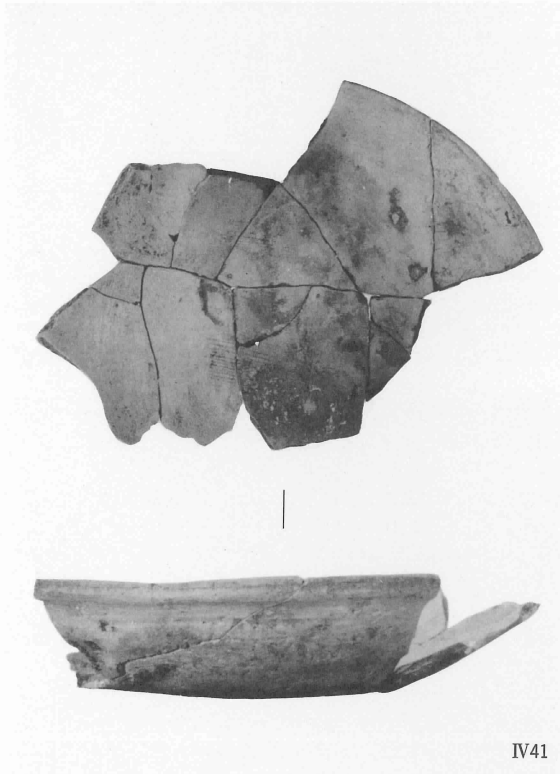
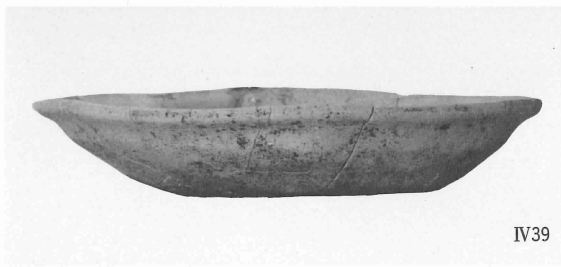
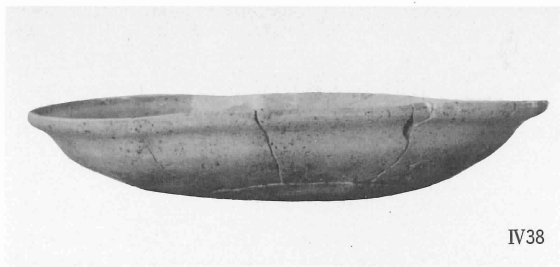

S K13出土遺物 (IV38~IV44土師器)

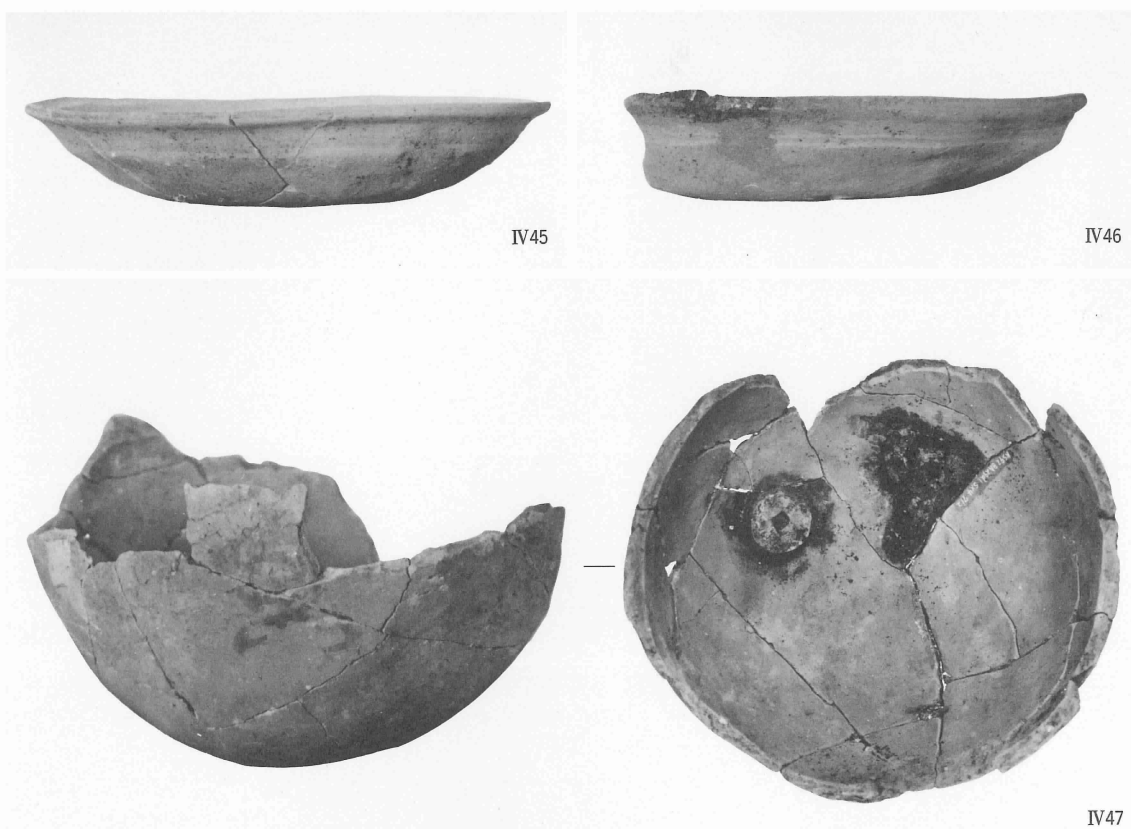

1 S X 4 出土遺物 (IV45~IV47土師器)

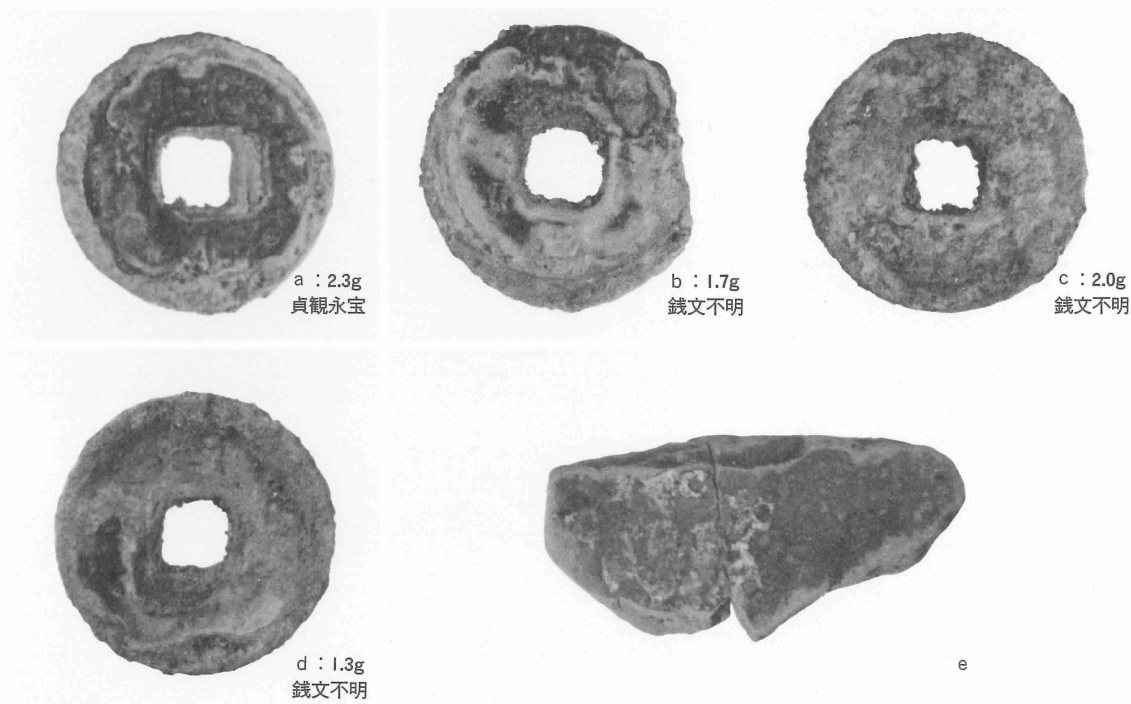

2 S X 8 出土遺物 (a~d 銭貨, e 金箔付着土師器片) 縮尺 2/1

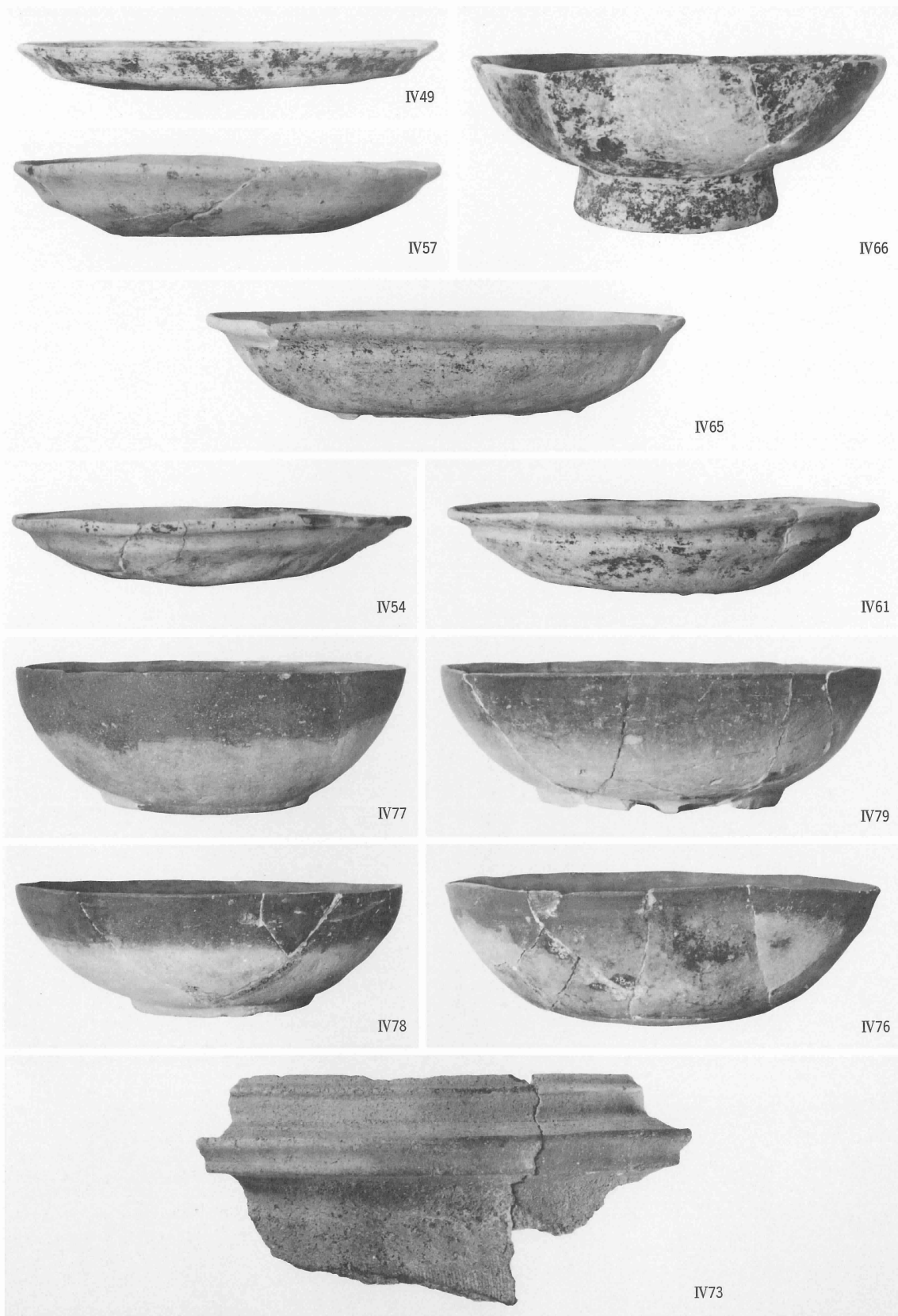

S X 3 出土遺物 (IV49・IV54・IV57・IV59・IV61・IV65・IV66土師器, IV76~IV79黑色土器, IV73土釜)



IV87



IV109

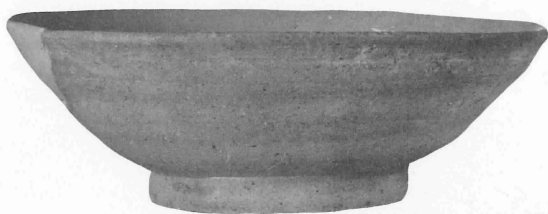

IV90



IV91

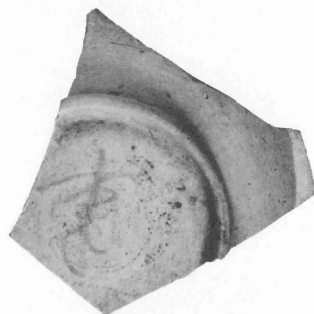

IV92



IV96



IV97



IV98



IV104



IV102

S X 3 出土遺物 (IV87緑釉陶器, IV90~IV92灰釉陶器, IV96・IV97須恵器),
S X 5 出土遺物 (IV102緑釉陶器), S X 6 出土遺物 (IV104土師器),
S K19出土遺物 (IV109黒色土器)

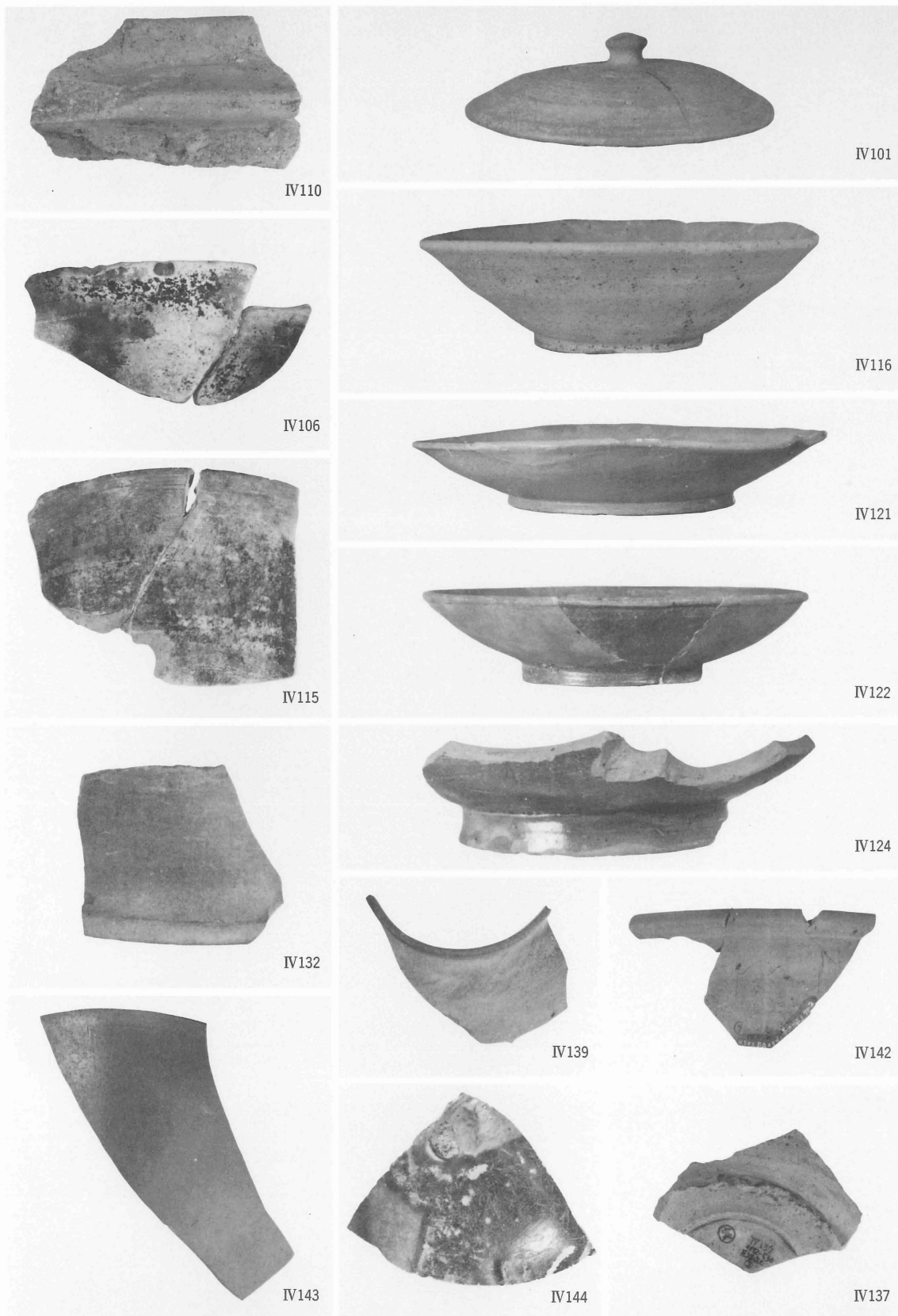

S K 27出土遺物 (IV101須恵器), S K 12出土遺物 (IV106白色土器),
 茶褐色土出土遺物 (IV110土釜, IV115・IV116白色土器, IV121・IV122・IV124・IV132緑釉陶器,
 IV137緑釉陶器素地, IV139・IV142須恵器, IV143越州窯青磁, IV144黄釉褐彩陶器)



S E 5 出土遺物 (IV147・IV151・IV152土師器, IV154灰釉系陶器),
 S K14出土遺物 (IV155土師器), 茶褐色土出土遺物 (IV159・IV161・IV162土師器,
 IV165・IV166白磁, IV168青磁, IV169・IV170青白磁), 表土出土遺物 (IV171青白磁)

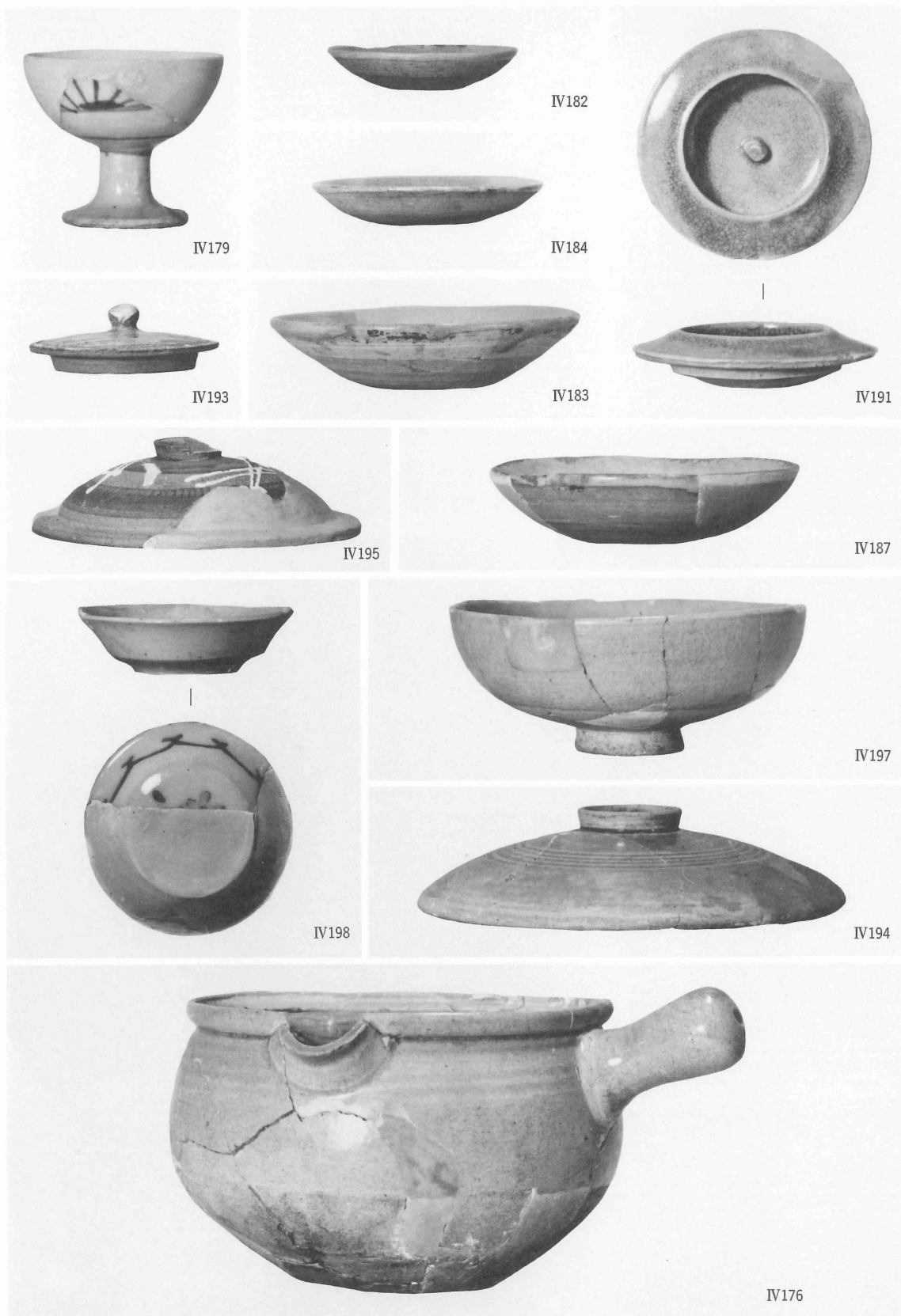

S E 1 出土遺物 (IV176陶器), S E 3 出土遺物 (IV179染付),
 S D 1 出土遺物 (IV182~IV184・IV187・IV191・IV193~IV195・IV197陶器, IV198染付)

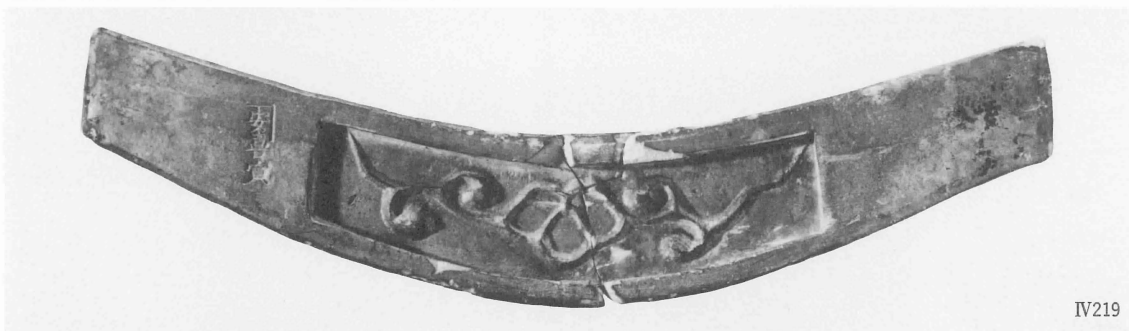

S D 1 出土瓦 (IV206・IV212・IV214・IV215軒棧瓦, IV219軒平瓦, IV220軒瓦)

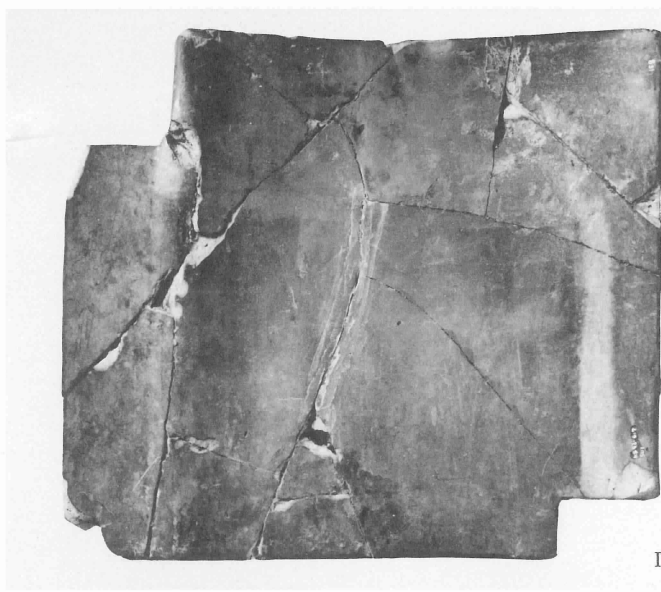

IV223

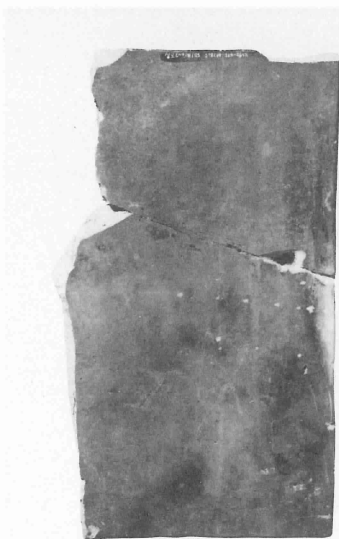

IV235

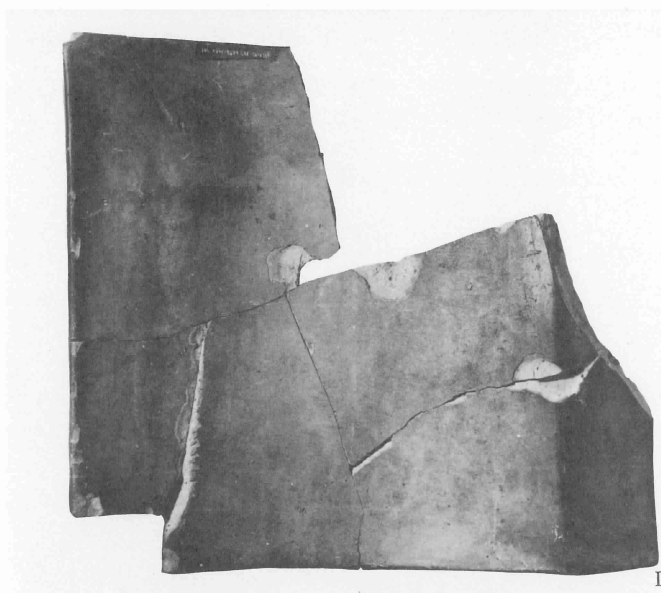

IV225



IV234

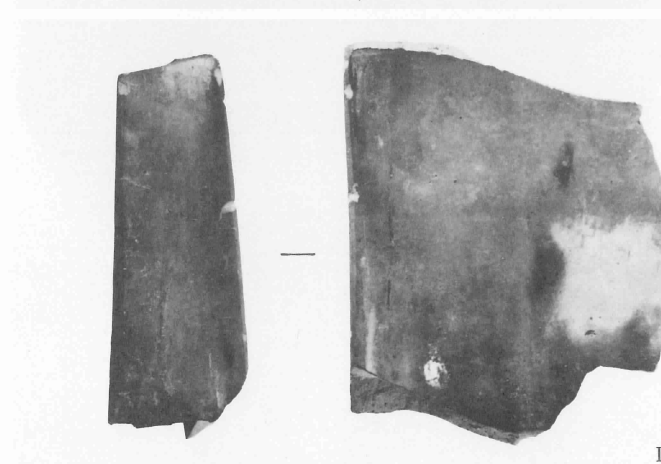

IV233

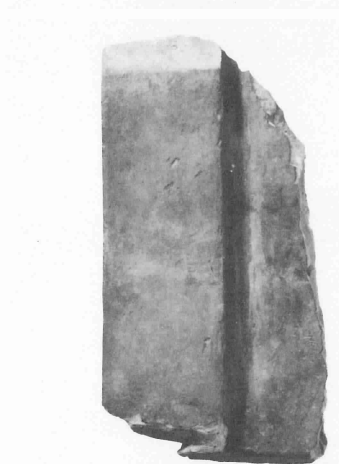

IV238

S D 1 出土瓦 (IV223・IV225棧瓦, IV233袖瓦, IV234・IV235平瓦, IV238塀棧瓦) 縮尺 1/4



1/3



IV230

1 SD 1 出土瓦 (IV230丸瓦)

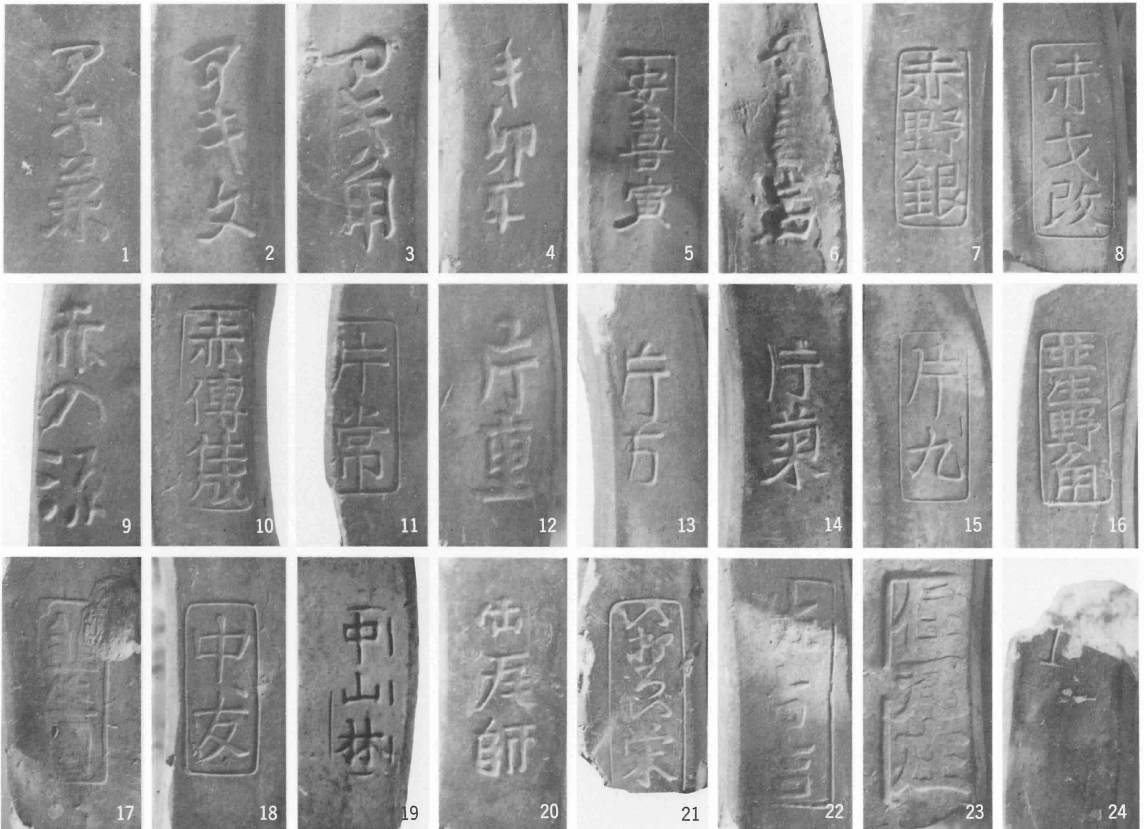

2 刻印瓦 実大



1 針葉樹 (資料1) c,×70

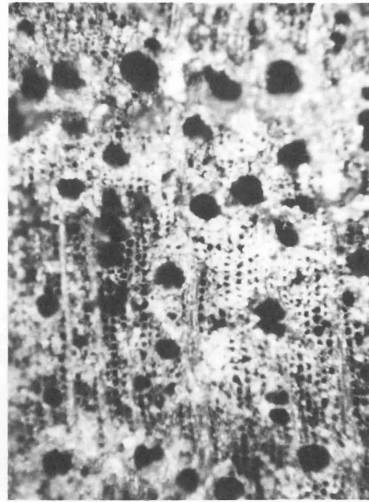

2 リョウブ? (資料2) c,×85



3 リョウブ? (資料2) t,×85

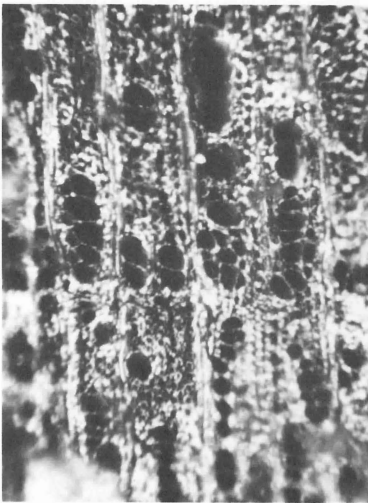

4 モチノキ属 (資料3) c,×85



5 モチノキ属 (資料3) t,×110

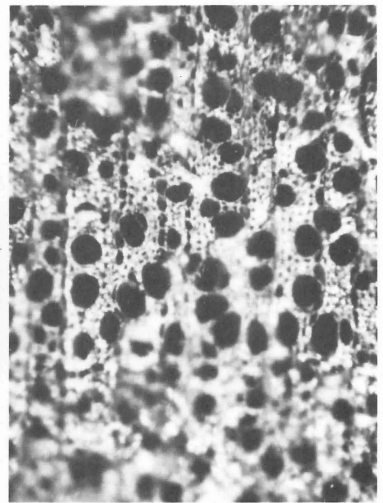

6 ツバキ (資料4) c,×85



7 ツバキ (資料4) r,×110

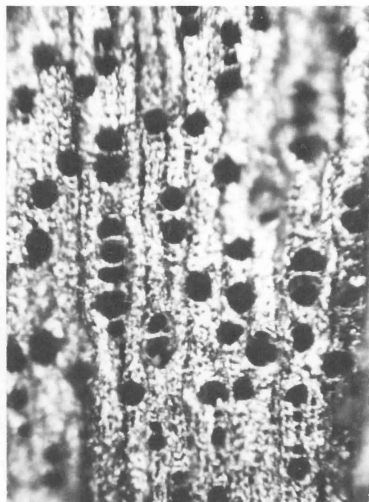

8 ムラサキシキブ? (資料5) c,×85

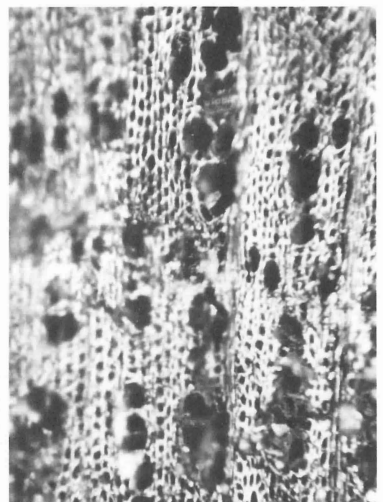

9 モチノキ属 (資料6) c,×55

出土炭化材の顕微鏡写真

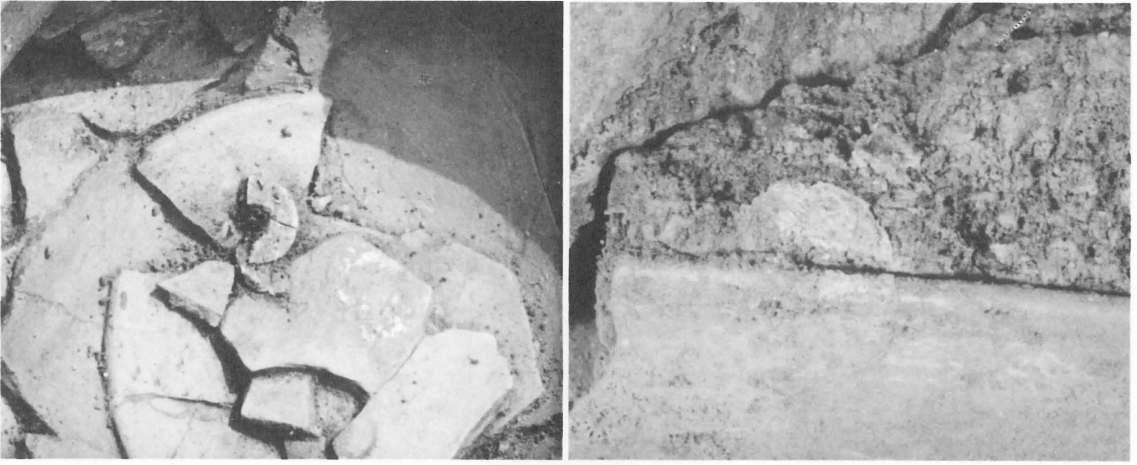

1 試料の出土状態 (左: 試料1・2, 右: 試料3・4)

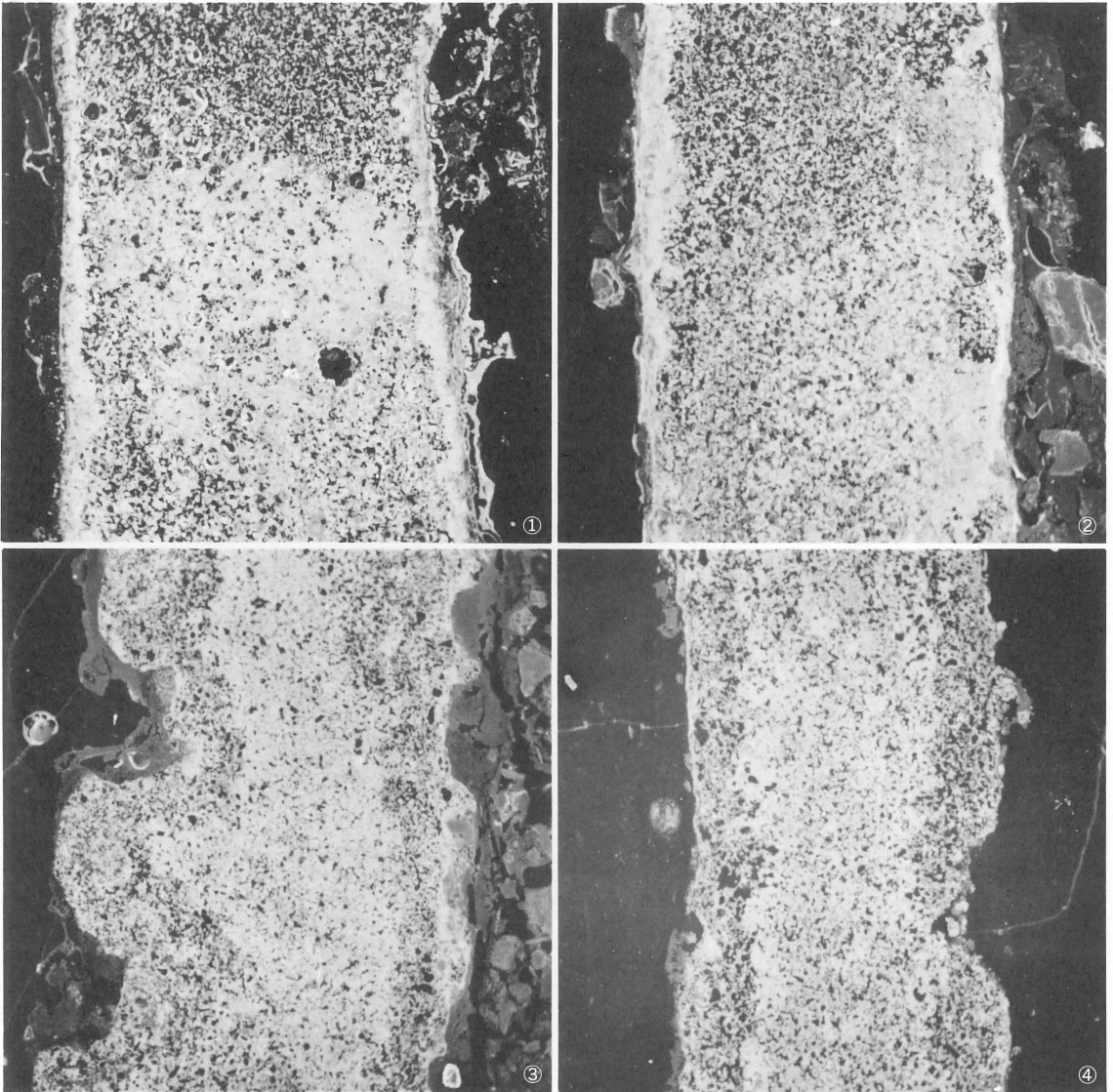

2 分析試料断面の顕微鏡写真(×520) (①試料1, ②試料2, ③試料3, ④試料4)