# 京都大学構内遺跡調査研究年報　昭和60年度

# 図　　版

1　京都大学吉田キャンパスの地区割と調査地点

2～7　京都大学医学部構内AN18区

8～11　京都大学北部構内BJ31区

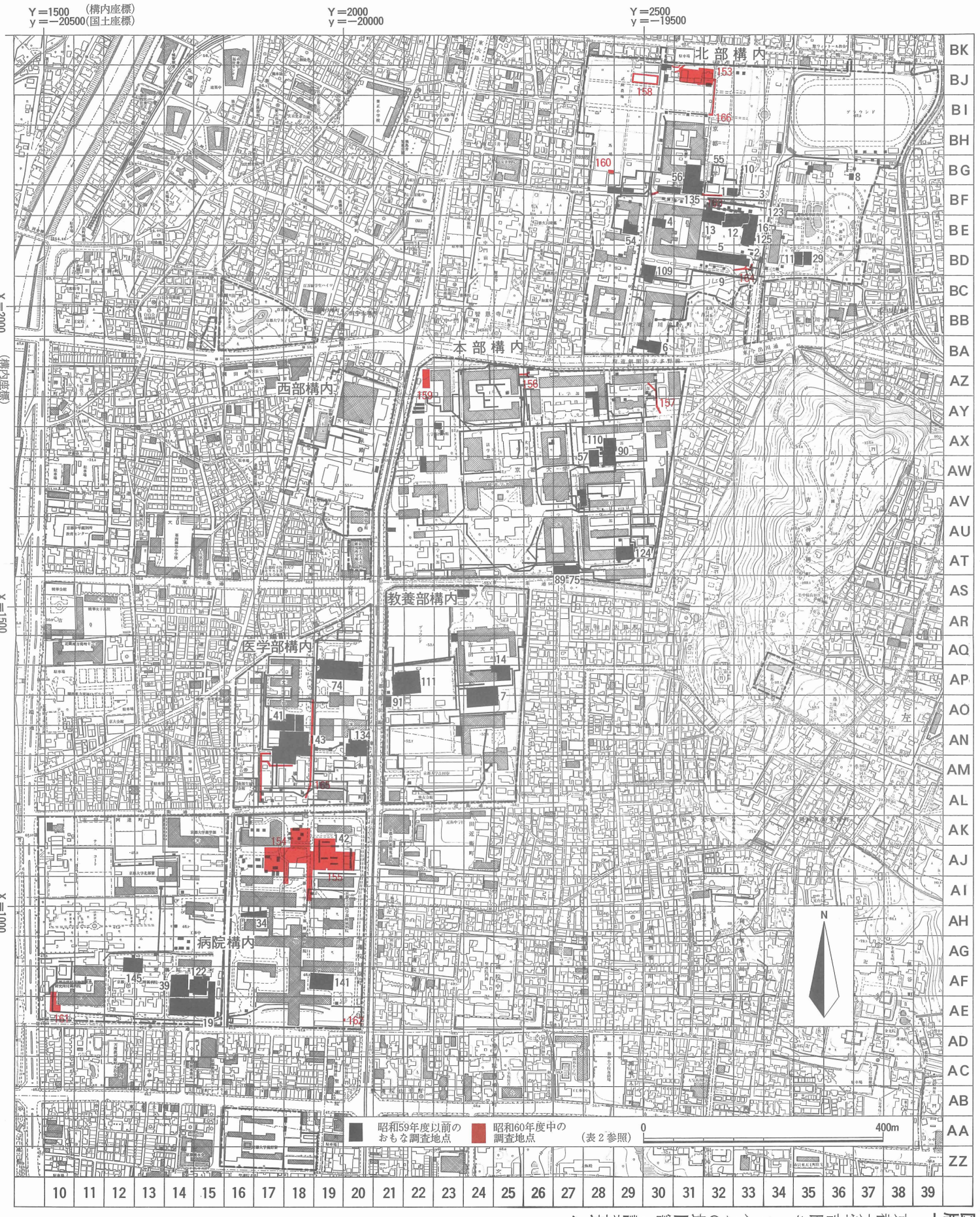


図版Ⅰ　京都大学吉田キャンパスの地区割と調査地点

1　調査区全景（北東から）

2　調査区北半全景（東から）

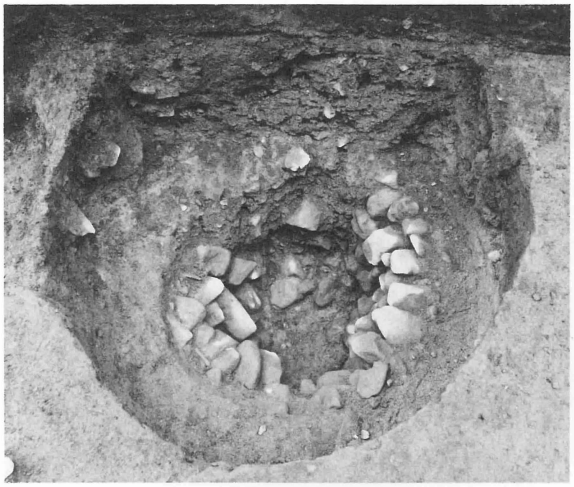

1　井戸ＳＥ５（北から）

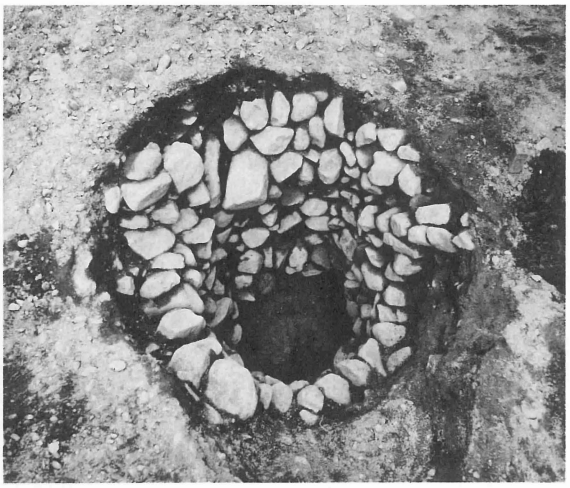

2　井戸ＳＥ36（西から）

3　井戸ＳＥ８（北西から）

4　土坑ＳＫ６（西から）

5　道路ＳＦ１断面，溝ＳＤ３・ＳＤ９・ＳＤ11・ＳＤ12（西から）

1　道路ＳＦ１（東から）

2　溝ＳＤ19（北西から）

Ⅰ32

Ⅰ33

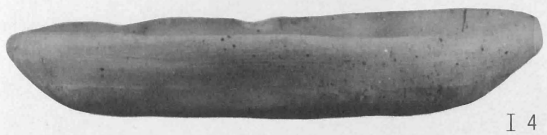
Ⅰ4

Ⅰ5

Ⅰ10

Ⅰ11

1/4　Ⅰ40

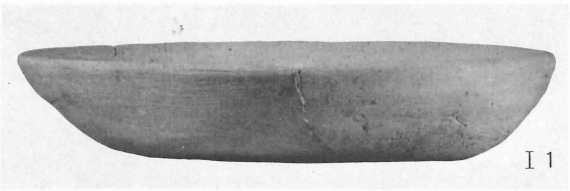
Ⅰ1

Ⅰ2

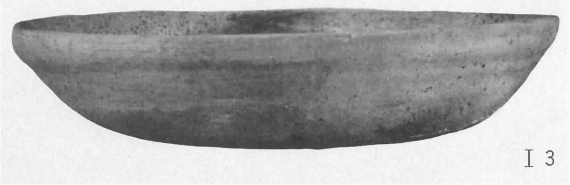
Ⅰ3

Ⅰ8

Ⅰ9

Ⅰ12

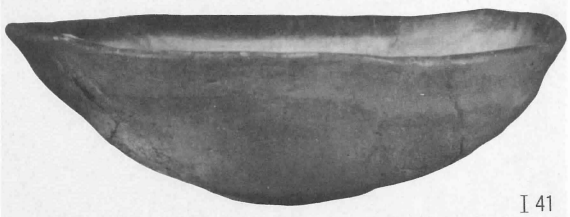
Ⅰ41

1/4　Ⅰ42

ＳＥ36出土遺物（Ⅰ１～Ⅰ５・Ⅰ８・Ⅰ９土師器），ＳＫ31出土遺物（Ⅰ10～Ⅰ12土師器），
ＳＲ１出土遺物（Ⅰ32須恵器，Ⅰ33緑釉陶器），ＳＤ11出土遺物（Ⅰ40土師器，Ⅰ41・Ⅰ42瓦器）

Ⅰ16

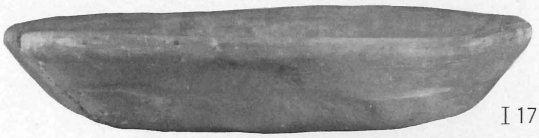
Ⅰ17

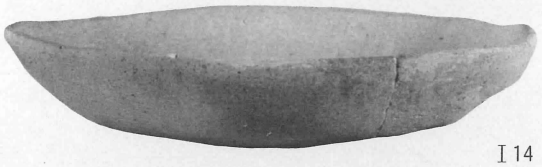
Ⅰ14

Ⅰ18

1／4　Ⅰ49

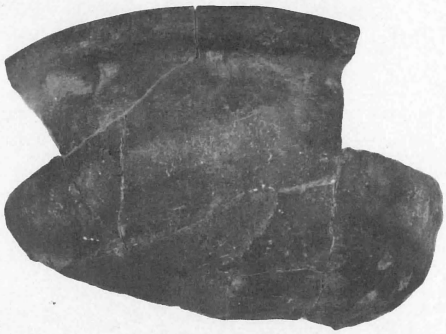
1／3　Ⅰ51

Ⅰ22

Ⅰ23

Ⅰ54

Ⅰ24

Ⅰ27

1／4　Ⅰ59

Ⅰ28

Ⅰ29

Ⅰ30

Ⅰ31

ＳＤ９出土遺物（Ⅰ14・Ⅰ16～Ⅰ18土師器，Ⅰ49須恵器，Ⅰ51瓦器），
ＳＫ24出土遺物（Ⅰ22～Ⅰ24・Ⅰ27土師器，Ⅰ54青磁，Ⅰ59瓦器），
ＳＸ６出土遺物（Ⅰ28～Ⅰ31土師器）

I 62

I 63

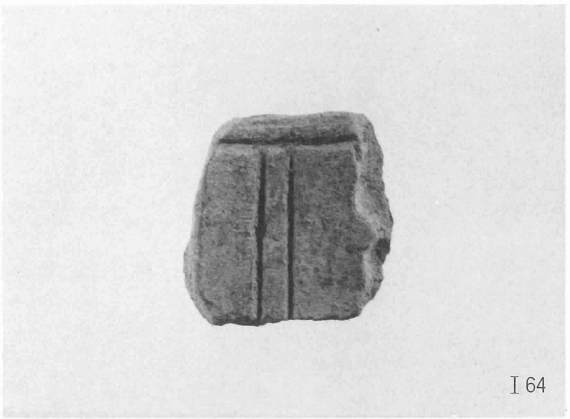
I 64

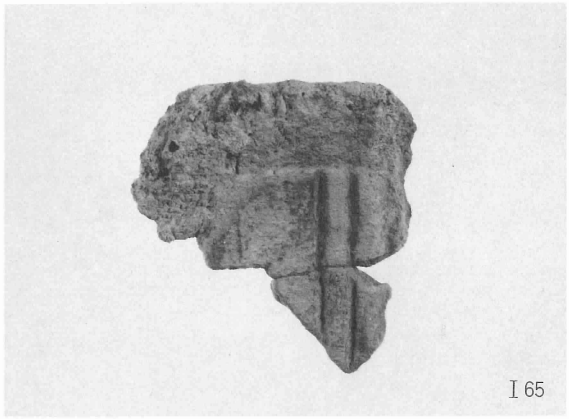
I 65

I 68

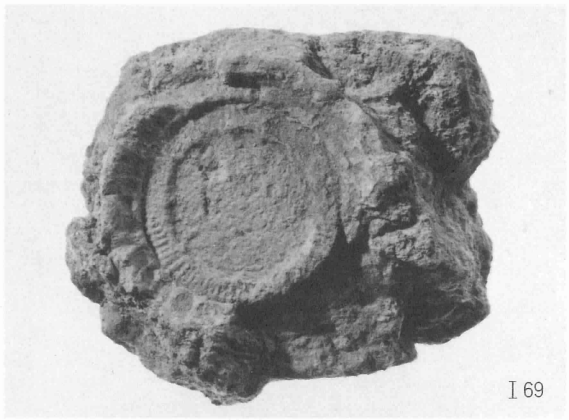
I 69

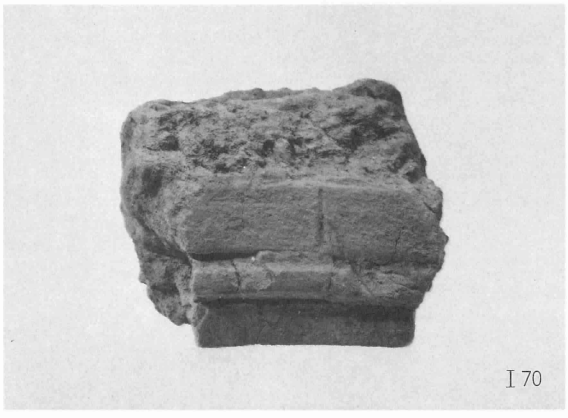
I 70

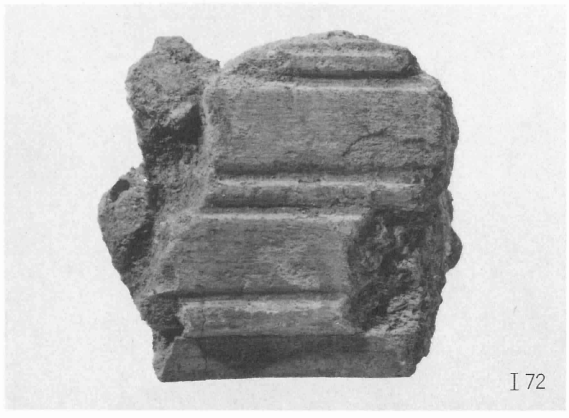
I 72

ＳＸ13出土鋳型

# 図版八　京都大学北部構内ＢＪ31区

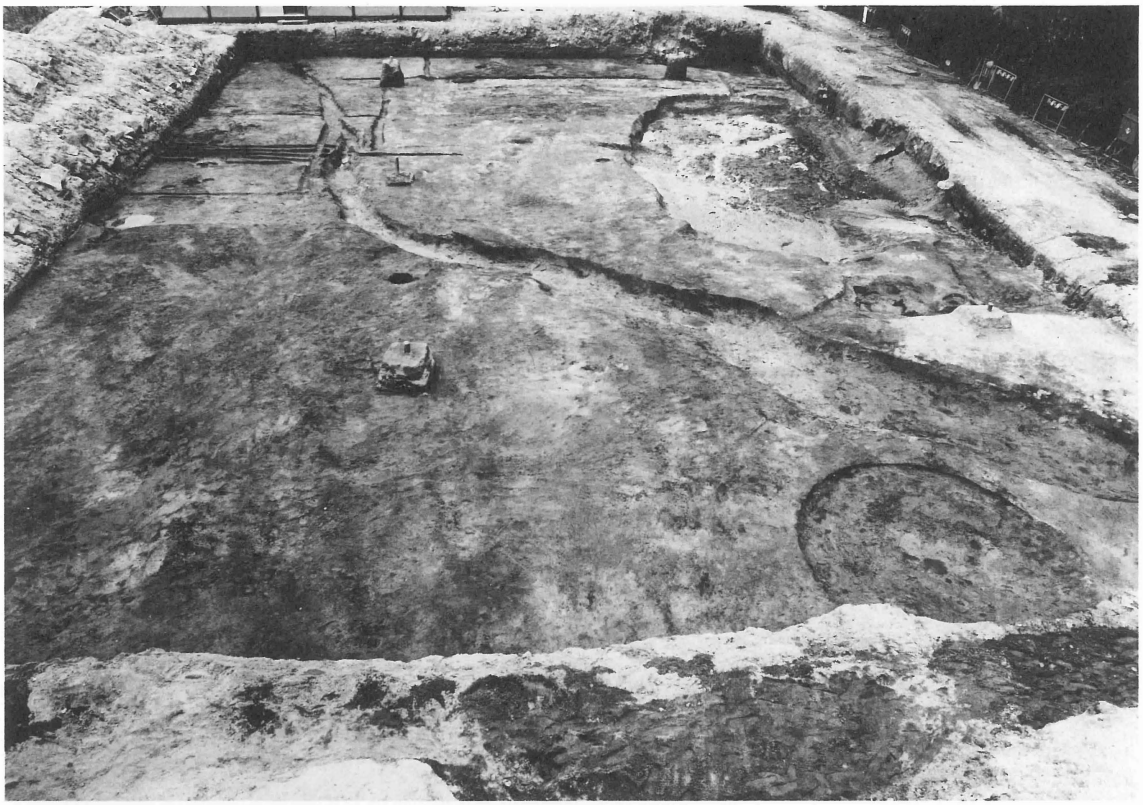

1　流路ＳＲ２（東から）

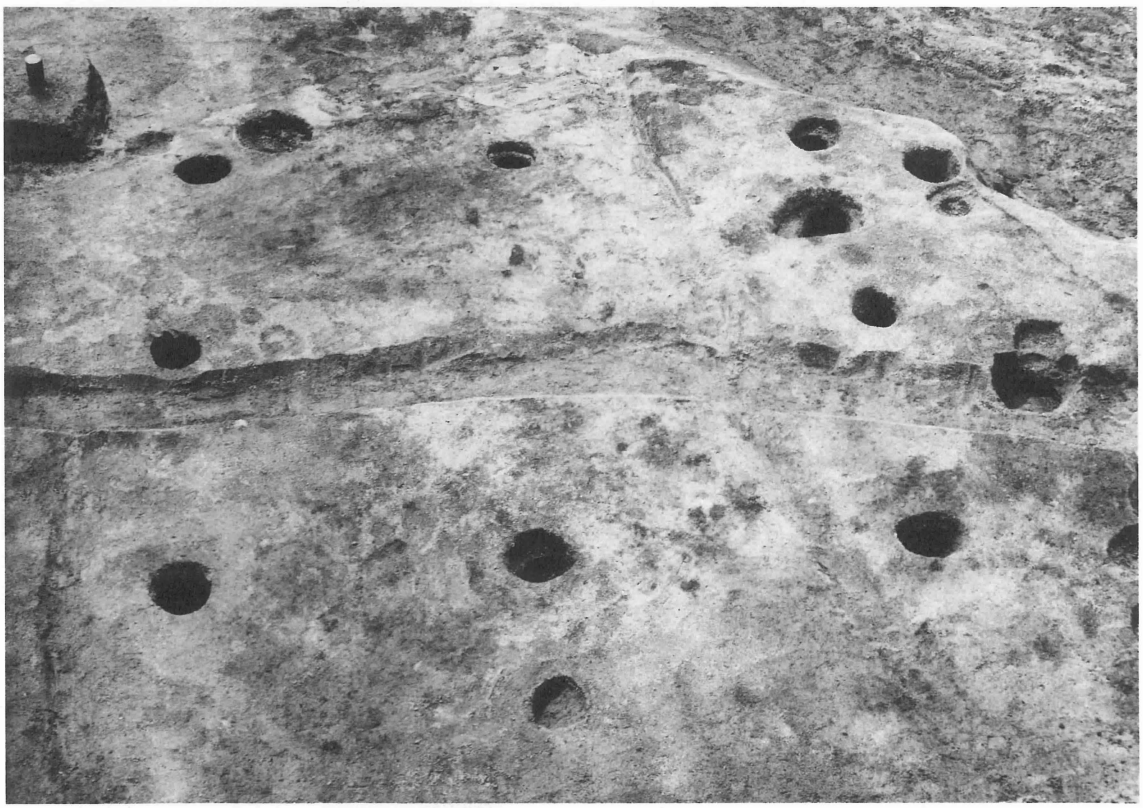

2　建物ＳＢ１（東から）

1　流路ＳＲ２・建物ＳＢ１と中世の溝群（東から）

2　流路ＳＲ１と近世の溝群（西から）

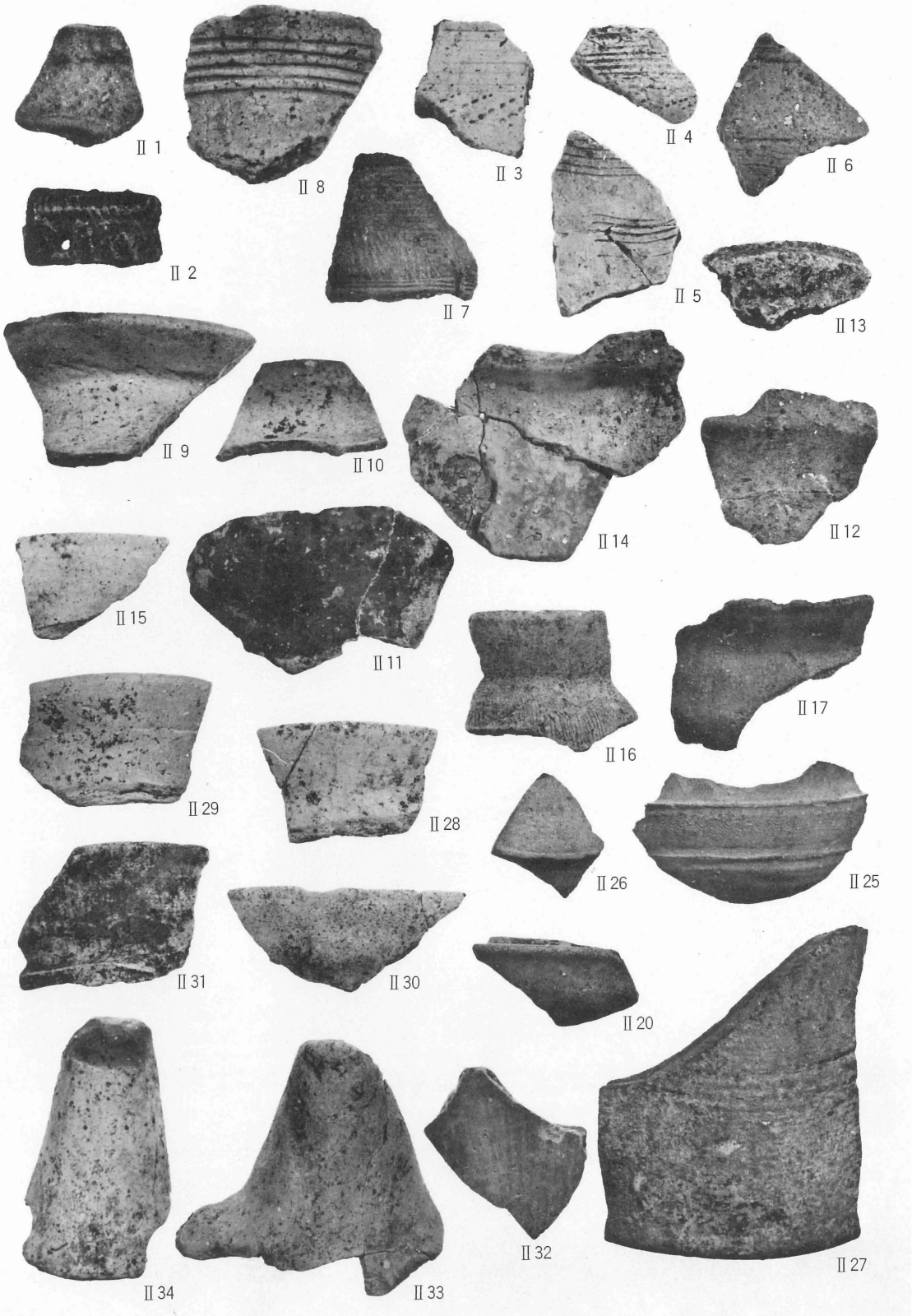


ＳＲ２出土遺物（Ⅱ１・Ⅱ２縄文土器，Ⅱ３・Ⅱ４弥生土器，Ⅱ10～Ⅱ17土師器，Ⅱ20・Ⅱ25～Ⅱ27須恵器），黄褐色砂質土出土遺物（Ⅱ５～Ⅱ８弥生土器），茶褐色土出土遺物（Ⅱ９弥生土器），茶褐色砂質土出土遺物（Ⅱ28～Ⅱ34土師器）

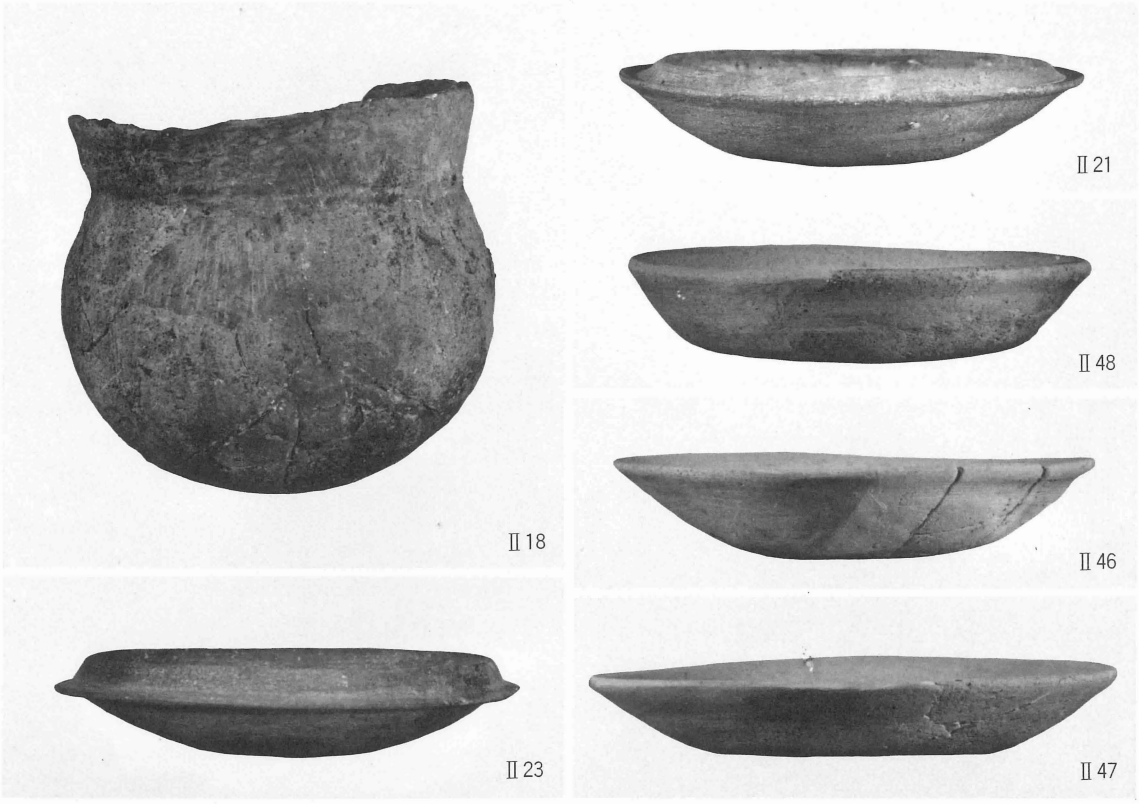


1　ＳＲ２出土遺物（Ⅱ18土師器，Ⅱ21・Ⅱ23須恵器），茶褐色砂質土出土遺物（Ⅱ48土師器），灰褐色土出土遺物（Ⅱ46土師器），ＳＤ６出土遺物（Ⅱ47土師器）

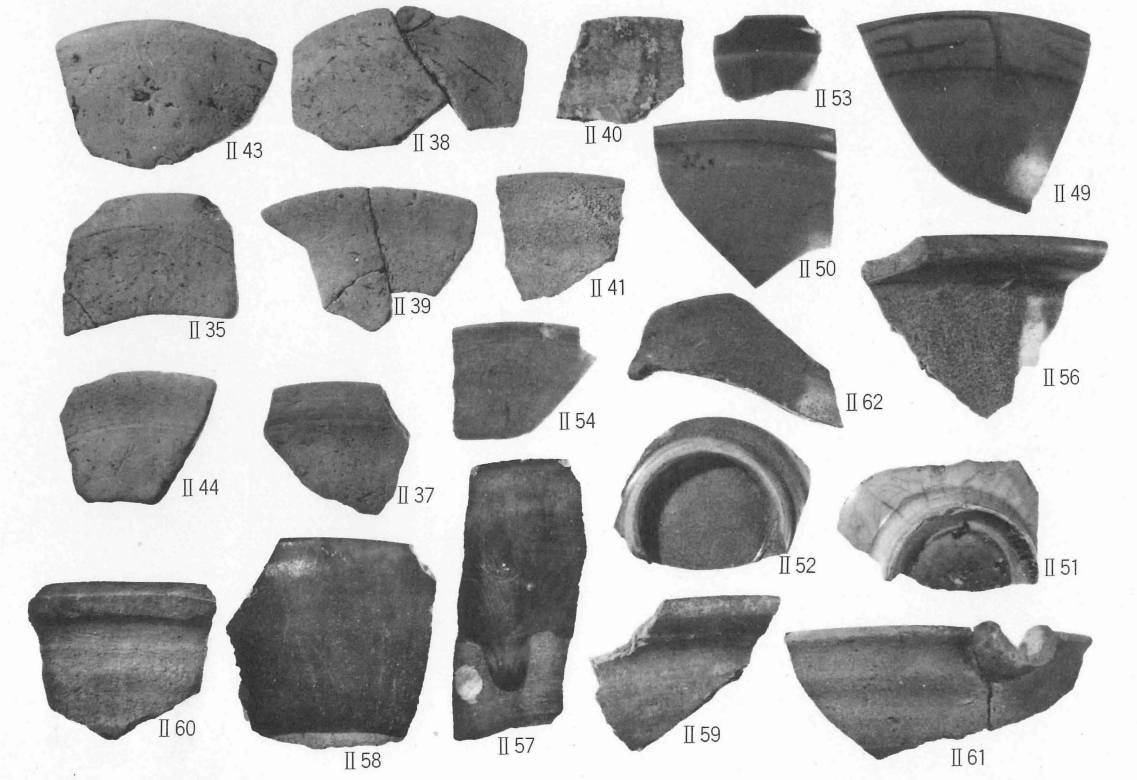


2　ＳＲ１出土遺物（Ⅱ35・Ⅱ37～Ⅱ39土師器，Ⅱ40・Ⅱ41灰釉系陶器），茶褐色土出土遺物（Ⅱ43・Ⅱ44土師器，Ⅱ50・Ⅱ52～Ⅱ54・Ⅱ56・Ⅱ62青磁，Ⅱ57・Ⅱ58天目椀，Ⅱ60須恵器，Ⅱ61灰釉系陶器），灰褐色土出土遺物（Ⅱ49・Ⅱ59青磁，Ⅱ51青白磁）