京都帝國大學新聞
（大正十四年四月十五日第三種郵便物認可）　（昭和十年十二月五日）　（火曜日）　京都帝國大學新聞　第二百十七號　（一）

今年度も現れた！
文學部の制度に泣く
宙に迷ふ國史專攻志望者
一部に改則要求の聲起る

春は大空へ！
飛行機に乘つて
航空研究會の實習

既に百三十名
就職きまる
例年より二ケ月早く
動き始めたので

春あさくして
豫餞會相つぐ

試驗日割

三助教授外遊

眞理運動

羽柴助教授

映研の鑑賞會

宮中講書始に

「京樓會」への轉身

不足の折

親心子知らず

紀元節

拜賀式

豫約募集御案内進呈
春陽堂
今回書店二賣物アリ

大日本文庫

文部大臣閣下並に内務大臣閣下の始め邦家の諸名士三千餘氏の賛助を得るた！版出大的家國豫約

●日本精神の理解と涵養と振興に積極的の貢献をなす
●日本古典の新時代に於ける空前絶後の集大成である
●斷じて他の追從を許さざる學的體系と統制とを有す
●編纂校訂者には悉く現代の最高の權威者を網羅せり
●國民的必讀の定本を作る爲に積極的の加擔をされた
●每卷盲には古典正讀の爲に指導的解說を附してある
●原典の漢文は悉く正しき書下體の假名交り文に改む
●本文は總振假名頭註附なる故誰にでも樂々と讀める
●印刷紙質製本裝幀等には最上級の苦心を凝してある
●邦家の諸名士三千餘氏から絶大なる賛助を得てゐる

武士道集上卷
井上哲次郎 博士

日本書紀
平泉澄 博士

甲乙第一回配本
甲丙第一回配本

國體・神道・儒教・佛教・勤王・武士道・心學・藝道・國史・地誌・文藝篇
植木直一郎　中村孝也　小柳司氣太　常盤大定　宇野哲人　佐伯有義　田中義能　山本信哉　井上哲次郎　井上赤城　尾上八郎　瀧精一　平泉澄　佐々木信綱　島津久基　高木武　高野辰之　久松潜一　藤村作　吉澤義則　和田萬吉　野々村戒三
一冊金一圓　一回金一圓　十五錢（送料）
甲　全百冊　毎月一回配本　金一圓
乙　全四十八冊　毎月一回配本　金一圓
丙　全五十冊　毎月一回配本　金一圓
一申込金八圓

CORONA Model S
劃期的ノ新機構！
小型軽快ノポータブル
而カモ機能ハ大型事務用機ニ匹敵

東京銀座　澤田商店　電話銀座1638
京都寺町　文盛堂　電話上1064

貧乏とは何ぞや

再び天野教授に答ふ

高田保馬

最近歐洲の政局

田中直吉

日本主義とは？

北昤吉氏講演

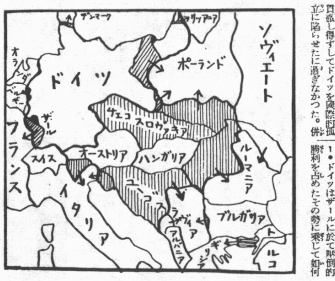

内外時事

釋瓢斎

亡羊錄

大野久磨夫

滿洲に行く人の爲めに

身上相談

農大前 帝本応募場

新刊紹介

ロマン・ロラン著　高田博厚譯
ベートオーベン普及版
「不幸な人は、自分と同じ一人の不幸なものが、尊敬に値するものを創造し人間の列に伍することを得たのだと知ることによって慰められるが為めに、自然のあらゆる障碍にもかゝわらず全力を盡した事を知つて慰められるがいい！」ベートオーベンの手紙より
岩波書店

笠信太郎著　菊判總布装
金貨幣・紙幣
貨幣問題の批判
入しく品切の所再版出來！

船山信一著　四六判總布装
現代唯物論の哲學的意義

リャシチェンコ著　平館利雄譯
經濟學說史
資本主義沒落期の經濟學說

ヴァルガ著　その他絶版近し！
日本經濟批判

世界景氣研究會編
世界市場戰

東京鵜町風六九四丁目
振替東京四二八九番
電話九段二五六八番
叢文閣

時計メガネ
イタツ時計店
京百萬電停前
（京大醫門前）
理賃責任修繕絶對

16ミリ
小型活動寫眞機
の御用命は
諸官衙、學校御用達の……
16ミリ活動寫眞機專門店
エヌ・サタケ
京都市外内内丸東通（2）

レコード音樂雜誌
エルム
音樂と喫茶
今出川寺町西入

京大共濟部指定
歐米漫遊と海外留學の洋服は
ロンドンスタイルの長屋
京都市上京区寺町丸太町南
電話上四三七五四四

小山齒科醫院
東京府荏原郡
小山正光
出張診療
電話上五八二五番

國家試験
第二號
日本文化
第二號
目次
▼國民性と文化について　中山一郎
▼ただ行けに就いて　宮下太吉
▼支那古代の國家組織　高木敬太郎
▼ケムペル自傳に現はせる德川時代の日本人　高橋勇雄
▼ハンケントン自傳を讀みて　岸義男
▼ボシクラーレス氏の著作を讀む　武内信夫
▼グスマン東方傳道記（一）　都甲トシ
▼サリタン自傳を讀みて　編輯室
▼最近の統計と國勢　編輯室
發行所　京都府愛宕郡吉田町　天理圖書館
振替京都七六〇二番

採め抜いた 美術部新設問題

文化、運動両部對立し 緊張せる役員會

昭和十年度第一回役員會は二日夜、本部樓上大會議室に開かれ、美術部新設問題を中心に熱烈な論議が戰はされた。この問題は既報の如く、昨年十一月の評議員會に於て、文化、運動兩部の對立感情を醸し、遂に評議員會の決定を見ず、今回の役員會に持ち越されたものであるが、この日の會合は午後五時より開かれ、七時半に及ぶ激論の末、遂に美術部新設案は否決された。

美術部新設案は、文化、運動兩部の對立感情を醸し、遂に評議員會の決定を見ず、今回の役員會に持ち越されたものであるが、この日の會合は午後五時より開かれ、七時半に及ぶ激論の末、遂に美術部新設案は否決された。

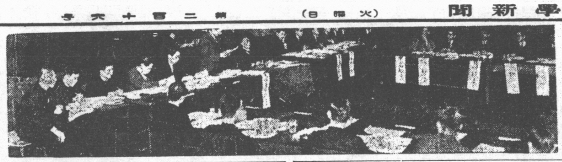

名譽會員

五博士を推薦

豫算案

無事に通過

大きく喰込む 基本金の支出

端艇、水泳を筆頭に 平凡な承認成立す

シーズン回顧（下）

—ラグビー—

内藤資忠

「大なる儉徳を示せ」

運動部の反省を求めて

園、牧兩幹事の論駁

ごうこかうふ思

無關心會議

日本憲法の社會學的理解
岩崎卯一著（最新刊）
甲文堂
桃園亭
上田寫眞器店
講義プリント
謄寫印刷
黎明社
京都帝國大學北門前
電話上四六二三番
振替大阪六四〇六七番
時計は中小路で
眼鏡は中小路で
呼吸器科 舞子病院
男性美工作
男性美價値90%は風采！
有本
プリント社
醫學部・各學部ノート筆寫
三光時計眼鏡店
共濟部指定

俳優と生活感情

新劇に於ける演技の問題に就て

八田元夫

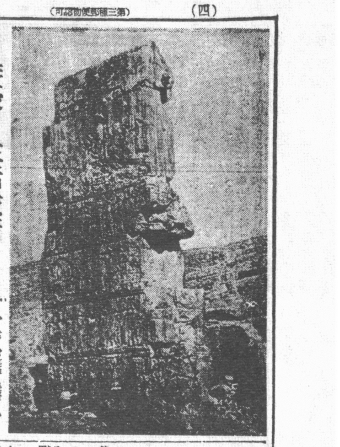

波斯便り

足利惇氏

冬山の一人

車窓をさる風景

横文　須田國太郎

現代新聞論

佐々木行雄

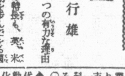

登山術

二兄島勘次

冬と感情

早瀬肇

移轉御通知

京都市上京區河原町今出川東南角
井筒屋洋服店
電話上(3)六〇五三番

移轉開業御通知

御進級　御卒業の　洋服は
最も信用あり人氣あり
仕立のうまい　勝店へ御
用を御願ひ申上げます
京都市河原町丸太町(交番)角
各大學　專門學校御用達　シガヤ洋服店
電話上五一二六二番

御卒業服豫約開始
□種實な店です
□質と廉價と親切を
□實るをモットーとする
高級レインオーバー各種大割安です
洋服店
マルキ　丸紀屋洋服店
出町筋百萬遍西入南側

麻雀荘開店
最新設備の初夏より開店いたします
開業に際しお客様へ感謝の意味にて入場料金を無料に
致します
ベテランタイムには指導員を置き一般客様に
御親切に御指導申します
百万遍麻雀荘
百萬遍帝大北門前

和洋御料理
やきそば　わんたん
營業時間　午前九時より
サービスデー　毎日曜日
パンヤの大衆食堂
帝國大學病院前熊野道下ル

移轉御通知
真門―佐伯へ！
實實の御用は……
佐伯洋家具店
吉田洋家具店
河原町高寺電停前
今井洋服店
電話下一二三六六番

洋家具と室内裝飾品
京都市大學用達
吉田洋家具店
河原町荒神口電停前
電話上(3)4881番

體温計類
新藥各種
東方調劑
東山藥局
電上一四〇

カメラ名種
小型活動
在庫豊富
カメラ
用品
高價
買入
不用
御特
即金
わかはや寫眞機店
京都市体育館小路・電木3924

レコード買ひ
レコード蓄音器
ラヂオ・セット
ラヂオ◆蓄音器◆ダンス
K.S.D.A.
京都航空ダンス教授
京都航空ダンス教授所
教授所

性病科
皮膚科
泌尿器病科
理学療法科
診察時間　午前八時
午後一時
午後九時
阿部医院
烏丸四條下ル一筋目
東入北側
電話上(5)二四九一番
院長出
阿部正喜

不眠症　神經衰弱の治療劑
アンミン
散劑
眠睡の自然の性のない習慣性　胃腸刺戟　奨推驗實生先盛木佐々士博士醫學

ウツ〳〵として熟睡の出來ない時
ホンヤリして記憶力減退の時
頭痛はげしく勉強の出來ない時
胃腸刺戟副作用なく溶解キメノ
キ、飲劑のアンミン
製劑元　京都市出町今出川上ル
京都藥理學研究所