

ウォークラリー開催！

じんかん そうじん

人環・総人図書館 2012.4.4(水)

ウォークラリー - 4.27(金)

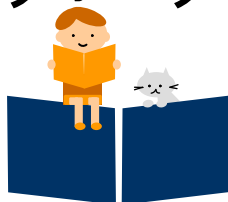

これから始まる大学生活、  
図書館を使わなきゃ  
もったいない！

ウォークラリーで大学図書館が  
どんなところか見てみませんか？  
期間中、好きなときにクイズ片手  
に図書館をめぐってみよう！  
完走者には**記念品**を贈呈します。

- 実施場所 人環・総人図書館
- 受付時間 平日 9:00-17:00
- 配布場所 人環・総人図書館  
入館ゲート前
- 記念品受渡場所  
人環・総人図書館カウンター または  
環on



京都大学

人間・環境学研究科総合人間学部図書館

〒606-8501

京都市左京区吉田二本松町

電話：075 (753) 6524, 6525

Fax：075 (753) 6896

Email：eturan61@mail.adm.kyoto-u.ac.jp



人環総人図書館のHPもご覧ください。

<http://www.kulib.kyoto-u.ac.jp/heslib/>

L

i

b

r

a

r

y

N

e

w

s

l

e

t

t

e

r

## 貸出をするためには…「住所届」が必要です

図書館を利用するためには「住所届」を提出してください。

人環・総人図書館には入館ゲートがあり、入館には利用証が必要です。学生証や職員証、IC認証カードが利用証となりますが、貸出をするためにはさらに、住所等の登録が必要になります。進学で身分が変わった方も再度申請が必要です。

申請書に住所等を記入して、カウンターまでご提出ください。

なお、科目等履修生や研究生は別途利用証作成の手続きが必要となります。附属図書館にお問い合わせください。

### ▼申請書はカウンター前の記入台にあります。

<b>京都大学図書館利用証申請書</b> Kyoto University Library Card Registration Form <small>※ 申請日から1年以上経過しても変更がない場合は無効となります。</small>		<input type="checkbox"/> 新規 new <input type="checkbox"/> 再発行 replacement (紛失・壊損等) <input type="checkbox"/> 継続(更新) renewal <input type="checkbox"/> 登録ICカード利用登録 (IC card registration) <input type="checkbox"/> 登録内容変更・他 changes of address, etc.
申請日 date: 2012年4月9日 身分証番号 ID Card No.: 1234567890 フリガナ: キョウダイ マナブ 氏名 name: (姓) 京大 (名) 学 所属コード* faculty code: 身分コード* status code:	EOS-ID: a0098745 身分証有効期限 expiration date: 2016年3月31日 利用証番号 Library Card No.: 2632 (後藤研究室) 学内電話 または研究室名 Extension or name of laboratory: (後藤研究室) 〒地区: 15-宇治地区, 17-南院地区, 19-	※オンラインサービス (MyKULIB) などをご利用いただけるようになります。
* 別紙参照 ただし、学部学生・大学院生は記入不要 自宅住所 residence address: 〒606-8501 京都府京都市左京区吉田5-4 コーポ吉田178号 電話番号 phone: (075) 753-2632 携帯電話番号 mobile phone: (090) 1234-5678 携帯電話のメールアドレス mobile phone e-mail address: kmanabukyoda1@docomo.ne.jp メールアドレス e-mail address: kmanabu1@lib.kyoto-u.ac.jp 携帯先 alternate address: 〒590-0494 大阪府泉南郡熊取町朝代西2丁目1010 電話番号 phone: (0724) 51-2300		借 平成24年 ⇒ 2012年 平成25年 ⇒ 2013年 平成27年 ⇒ 2014年 平成28年 ⇒ 2015年 平成29年 ⇒ 2016年 平成29年 ⇒ 2017年 受信サイン signature 図書館使用権 Library use only <input type="checkbox"/> 入力 <input type="checkbox"/> カード作成
記入された個人情報は図書館業務に限定して利用します。住所や連絡先変更等は必ず届出をしてください。		

\* 予約資料到着の連絡などを図書館から差し上げます。  
電話番号やメールアドレス(携帯も)を必ず記入してください。

## 春季特別貸出が終了します

春季特別貸出の返却日

**返却期限日 2012年4月11日(水)**

\* 返却期限日を越えて借用された場合は、貸出超過した日数と同じ期間、資料の貸出ができなくなります。

\* 特別貸出の図書は、更新できません。

<<返却し忘れないように、ご注意ください>>



## MyKULINEの登録を！

オンラインサービス「MyKULINE」をご存知ですか？予約や更新、文献の取り寄せ申込みがオンラインで可能です。

### ★利用のためには

ECS-ID(a00\*\*\*\*\*) もしくは  
SPS-ID(taro123kyodai)

の登録が必要です。

住所届等申請用紙を提出ください。

また学生、常勤教職員の方限定になりますが、オンラインでの登録システムもございます。どうぞご活用ください。

※ 登録すれば翌日から利用可能です。



注意)

- IC学生証をもたない聴講生や研究生はお手数ですが申請用紙で登録申請をお願いいたします。
- ILLの公費利用を希望される場合は公費取扱者(教員等)の印鑑が必要なため引き続き用紙でご登録ください。
- すでにMyKULINEをご利用の方であっても、4月に進学された方は進学後に登録が必要です。

### 【参考:案内】

図書館機構「オンラインサービス利用案内・利用するための手続き」

[http://www.kulib.kyoto-u.ac.jp/modules/service/index.php?content\\_id=18](http://www.kulib.kyoto-u.ac.jp/modules/service/index.php?content_id=18)

## DEEPMail終了と新メール(Live@Edu)について

平成23年12月から情報環境機構では、新しく学生用メールとしてMicrosoft社が運営するLive@Eduを活用したメールサービスを開始しました。

現在のDEEPMailを利用した学生用メールは平成24年5月末をもって利用できなくなります。

メールの移行、登録が済んだ方は図書館へメールアドレスの登録をしてください。

### ▼学生の方、教職員以外の方

→「学生メール(Live@edu)」

### ▼教職員の方

→全学メール(教職員メール：KUMail)もしくは  
→「学生メール(Live@edu)」

予約やILL資料の到着案内、督促連絡などにメール使用しています。確実に連絡を受けていただくためにも登録をお願いいたします。

## 2階を一新しました(OSL、窓枠・ドア)

2月、3月に2階OSLの機器類更新作業や窓枠・ドアの改修工事を行いました。

OSL

プリンターも  
新しくなりました。



工事期間中にはみなさんにご不便おかけいたしました。ご協力ありがとうございました。  
窓枠

断熱性、遮熱性の高いペアガラス。  
開閉も静かです。

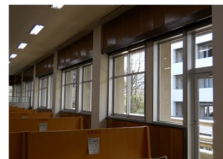

# 開館日程表

9:00-20:00

10:00-15:00

休館（日・祝日、28日定例休館日）

## 4月

-4月4日-4月27日

「図書館ウォークラリー」実施  
図書館のことを知るよい機会です  
みなさんふるってご参加ください。

4 -4月3日：春季休館

日	月	火	水	木	金	土
1	2	3	4	5	6	7
8	9	10	11	12	13	14
15	16	17	18	19	20	21
22	23	24	25	26	27	28
29	30					

## 5月

-4月28日が土曜日のため、定例休館日は5月1日(火)になります。

5

日	月	火	水	木	金	土
		1	2	3	4	5
6	7	8	9	10	11	12
13	14	15	16	17	18	19
20	21	22	23	24	25	26
27	28	29	30	31		

6

6月18日：創立記念日

日	月	火	水	木	金	土
					1	2
3	4	5	6	7	8	9
10	11	12	13	14	15	16
17	18	19	20	21	22	23
24	25	26	27	28	29	30



「環on(わおん)」(人環棟1F)

開室：平日9:00-17:00

本館の定例休館日も開室

休室：土日祝日ほか

(本館の休館日と同じ)