

今年もあとわずか！

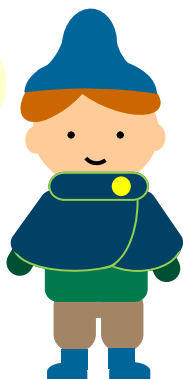

冬季特別貸出が
始まります！



BOOK BINGO
まもなく終了！
景品との引き換えは
お早めに。



京都大学 吉田南総合図書館（愛称：逍遙館）

しょうようかん

〒606-8501

京都市左京区吉田二本松町

Tel : 075 (753) 6524, 6525

Fax : 075 (753) 6896

Email : eturan61@mail.adm.kyoto-u.ac.jp

HP : <http://www.kulib.kyoto-u.ac.jp/yoshidasouthlib/>

Blog : <http://yoshidasouthlib.hatenablog.jp/>

Twitter : @yoshidasouthlib

HP



Blog



L
i
b
r
a
r
y

N
e
w
s
l
e
t
t
e
r

冬季特別貸出を実施します

冬季特別貸出を実施します。
 普段より本を長く借りられる
 この機会を是非ご利用
 ください。



- 実施期間
 学部生: 12月15日(木)～26日(月)
 院生/教職員: 11月29日(火)
 ～12月10日(土)
 * 12/29(木)～1/3(火)は休館です。
- 返却期限日 2017年1月11日(水)
 * 特別貸出の図書は更新できません。
- 冊数(平常通り)
 学部生: 開架 5冊 書庫10冊
 院生: 開架10冊 書庫30冊
 教職員: 開架10冊 書庫対象外



試験期間中の臨時開館時間延長 & 臨時開館日のお知らせ

1月の試験期間中、下記の日程で吉田南総合図書館の
 臨時開館時間延長日 & 臨時開館日を設定しました。
 いつもの場所で、いつもどおりに。どうぞご利用ください。

■開館時間延長日

1/21(土)、1/28(土) … 10:00～17:00

月
日

■臨時開館日

1/22(日)、1/29(日) … 10:00～17:00

曜日

日直	南	吉田
----	---	----

ご注意: 上記期間中、環on は閉室しています。

～毎日つぶやいています。～



Follow me ! [yoshidasouth@twitter.com](https://twitter.com/yoshidasouth)



海外からの取寄せ：今年度分は12月末で締め切ります

海外ILLのお申込みは、お早めに！

海外の図書館からの文献複写・図書の取り寄せサービス

(海外ILL) の申込は12月中にお願い致します。

1月以降に申し込まれた場合、年度内に支払処理が終了しない可能性があるためです。どうぞご理解、ご了承ください。

なお、1月以降に申し込みいただいた分については3月中旬以降に受付処理を行い、4月以降に文献をお渡する予定です。



季節のお忘れものに注意！

マフラーや手袋、帽子等の防寒具を席に置いたまま退出される方がいらっしゃいます。

拾得から約2～3週間、図書館カウンターでお預かりしていますので、お心あたりのある方はお早めにお申し出ください。



本館開館日程表

12月

■ 冬季特別貸出(教職員・院生)
11月29日(火)～12月10日(土)

■ 冬季特別貸出(学部生)
12月15日(木)～12月26日(月)



1月

11日(水)

■ 冬季特別貸出図書返却期限日

■ 臨時開館時間延長日

21日(土)、28日(土) 10:00-17:00

■ 臨時開館日

22日(日)、29日(日) 10:00-17:00

※後期試験期間のため、定例休館日の閉館はありません。

2月



00 9:00-20:00

00 10:00-15:00

00 休館(日・祝日)

00 定例休館日

12 12月29日-1月3日:冬季休館

日	月	火	水	木	金	土
				1	2	3
4	5	6	7	8	9	10
11	12	13	14	15	16	17
18	19	20	21	22	23	24
25	26	27	28	29	30	31

1 平成27年(2017)

日	月	火	水	木	金	土
1	2	3	4	5	6	7
8	9	10	11	12	13	14
15	16	17	18	19	20	21
22	23	24	25	26	27	28
29	30	31				

2

日	月	火	水	木	金	土
			1	2	3	4
5	6	7	8	9	10	11
12	13	14	15	16	17	18
19	20	21	22	23	24	25
26	27	28				

環on 開室日程表

話せる図書館



「環on(わおん)」(人環棟1F)

開室:月～金 9:00-17:00

休室:土・日曜日・祝日

創立記念日(6/18)

冬季休業期間

卒業式の翌日～4/3, 8/11～8/20