

<お知らせ>

Library Newsletterは今回が最終号です。今までお読みいただきありがとうございました。次回より、図書館からのお知らせは新しい形でお届けします。生まれ変わったLibrary Newsletterをお楽しみに！

春季特別貸出

■実施期間

学部生:2月7日(金)~3月24日(火)

院生/教職員:2月7日(金)~3月9日(月)

*3/25(水)~4/5(日)は春季休館

■返却期限日 2020年4月10日(金)

*特別貸出の図書は更新できません

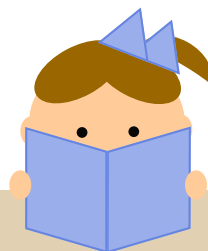

【3月卒業・修了予定の方】

■返却期限日 2020年3月21日(土) *詳しくはHPをご覧ください

■冊数(平常通り)

学部生:開架 5冊 書庫10冊

院生:開架10冊 書庫30冊

教職員:開架10冊 書庫対象外

京都大学 吉田南総合図書館 (愛称:逍遙館)

〒606-8501

京都市左京区吉田二本松町

Tel : 075 (753) 6524, 6525

Fax : 075 (753) 6896

Email : eturan61@mail.adm.kyoto-u.ac.jp

HP : <http://www.kulib.kyoto-u.ac.jp/yoshidasouthlib/>

Twitter : @yoshidasouthlib

しょうようかん

HP



Twitter



【お知らせ】今年度末で有効期限が切れる方へ

- 学生証・図書館利用証の有効期限が年度末までの方は、返却期限日が**3月21日(土)**になります。
- 新年度も引き続き在籍が決まっている方は、年度を超えてご利用いただけます。貸出の際、当館指定の来年度の在籍証明書※をカウンターまでお持ちください。一律**4月10日(金)**まで貸出します。4月以降は新利用証であらためてご利用ください。
※在籍証明書の書式は当館1階カウンターで配布しております。発行を希望される方はお申し出ください。



【2階英語学習コーナー展示】「What's TADOKU?」を開催します（2/3～6月下旬）

大学で洋書に挑戦してみようかな…
でも何から読んだらいいんだろう？
いきなり専門書はハードルが高いし…

そんなときは
吉田南館各図書館の
英語学習コーナーがおススメ！



図書館で
多読 -TADOKU-
始めませんか？

皆さんは当館2階上がって右手側の窓際下にある書棚をご存知ですか？

数年前に新しく設置した「英語学習コーナー」。ここには英語の資料を、日本語の資料を読むように、辞書なしで十分に理解できるようになるための素材をたくさん置いてあります。

レベル分けがされているシリーズがあったり、様々な研究分野の洋書に挑戦する前に肩慣らしとして読めるポピュラーサイエンスも揃っています。

今回は本を何冊かピックアップし、初級、中級、上級に分けて展示予定です。この機会にぜひ「英語学習コーナー」を活用ください！



Follow me ! @yoshidasouthlib



【お知らせ】電子ブック試読キャンペーン (Maruzen eBook Library期間延長)

図書館機構では電子ブックの大規模試読キャンペーンを実施しておりますが、Maruzen eBook Libraryのみ試読サービス期間を4月30日まで延長します。

詳しくは図書館機構のHPをご覧ください。



←図書館機構



【コラム】こんにちは、図書館の中の人です。

こんにちは、図書館の中の人(ILL (Inter Library Loan)担当)です。

2007年から始まった、このLibrary Newsletterですが、実は本号で最終号となりました。

図書館の広報物を見直すにあたり、4月からは新しいカタチで、図書館からの情報を発信していくことになったのです(それはそれでお楽しみに！)。

12年にわたりご愛読いただき、本当にありがとうございました。

・・・というわけで、Library Newsletterの創刊から約10年後に始まった(いつもおかげさです)、「図書館の中の人」のコラムも今日で最終回。調べてみると、2年と少しで18回もコラムを書いたようです。

過去のコラムを見ると、ILLチームの後輩Yと後輩M、昨年秋から加わった後輩Oとの文献調査の日々や、図書館で開催した講習会や展示、イベントの話、中にはお母さん目線で、大学生の息子や高校生の娘の話など、盛り沢山でした。(笑)

少し心残りなのは、映画の話ができなかったこと。学生のみなさんはどんな映画を観るのかなど、いろいろと聞きたかったです。毎回なにかしら書くことがあって(それはそれで良いことでした)、いつか書けると思っていると、終わっちゃうものですね。



・・・さて誰も聞いちゃいませんけど、このコラムって、みんな読んでくれていたのかなあ。読んでくれていると嬉しいなと思いつつ。いつもなら新緑の季節にまたお会いしましょう・・・と書くところですが今日は「またいつかどこかで。」
涙・涙・涙

Library Newsletterのバックナンバーは京大リポジトリ(KURENAI)に今後掲載予定です。

ぜひぜひご覧ください。



京大リポジトリ



開館日程表



00 9:00-20:00

00 10:00-15:00

00 休館

00 定例休館

2月

- 2階英語学習コーナー展示
「What's TADOKU?」

3月

- 大学院学位授与式
23日(月)
- 卒業式
24日(火)
- 春季休館
25日(水)-4月5日(日)

4月

- 春季特別貸出返却期限日
10日(金)

2

日	月	火	水	木	金	土
						1
2	3	4	5	6	7	8
9	10	11	12	13	14	15
16	17	18	19	20	21	22
23	24	25	26	27	28	29

3

日	月	火	水	木	金	土
1	2	3	4	5	6	7
8	9	10	11	12	13	14
15	16	17	18	19	20	21
22	23	24	25	26	27	28
29	30	31				

4

日	月	火	水	木	金	土
			1	2	3	4
5	6	7	8	9	10	11
12	13	14	15	16	17	18
19	20	21	22	23	24	25
26	27	28	29	30		

環on 開室日程表



話せる図書館

「環on(わおん)」(人環棟1F)

開室: 月~金 9:00-17:00

休室: 土・日曜日・祝日

創立記念日(6/18)

冬季休業期間

卒業式の翌日~4/3, 8/11~8/20