大東亞新聞
昭和十七年九月十日（木曜日）
第一種郵便物認可
東京本社　東京都麻布区霞町十一番地
電話麻布（四）六〇〇番
大阪本社　大阪市北区中之島三丁目
電話北（二）一一一番
東京大學新聞社
東京都麻布区霞町十一番地

社説

大學制度の國策方向

[illegible]

學徒から勤勞動員へ要望

運營に機動性を、健康管理に萬全期せ

[illegible]

學界彙報

[illegible]

勤勞卽教育の徹底

公布された學徒勤勞令

[illegible]

戰時研究に殉ず

理學部葬

[illegible]

補助要員は除外

理科著書の出版上の問題

[illegible]

學徒總武裝の秋

勤勞の適正配置も考慮

[illegible]

全學部員動を能知の

蒙疆資源調査

[illegible]

動員の調整に

動員企畫生る

[illegible]

九部門に指定研究

人文科學にも主力

[illegible]

振學諸本日

[illegible]

留日學徒教

[illegible]

華錬成講座

[illegible]

東大文一年繰上卒

[illegible]

岩波文庫
太閤記（下）　小瀬甫庵著
制度通（上）　伊藤東涯著
國富論（五）　アダム・スミス著
福翁自傳　福澤諭吉著

白水社新刊
精神醫學の黎明　ベネディック著
現代醫學の主要問題　ウィルド著
藝術の哲學　井筒勉著

日本評論社刊
日本書誌學之研究　梅原末治著
異民族の支那統治史
經濟學一般理論
經濟學原論
經濟學の基本問題

新刊
日本上代寶鑑の研究

日本大學雄辯會講談社

政治行政力の強化結集

……戰爭完遂を期して國民の再組織を……

宇賀田順三

生産力の再生産へ

勞働年金保險制度の核心

佐波宣平

現實直面の經綸史

空襲と無計畫疎開を排す

中村吉治

劇悲の築建風歐

一臨口覽

三共ハ
醫藥品
商標
東京・日本橋・室町
三共株式會社

【版再】
大東亞戰爭調査資料
米國の世界侵略
刊行　日新閣

日本國家科學大系　第一
第二經濟哲學及社會學
第三經濟學（二）
第四經濟學（三）
マルクス經濟學に於ける研究と批判
大東亞產業立地計畫論
日本總力戰の體系
日本之繁榮
刊行・社本

日本傳統繪畫集　第三集
鶴白鳥沼
九月中旬發行
帝國學士院推薦
世平堂

能樂出版社
既刊
能本七番
花鏡
世阿彌古書研究會

小山書店
刊行新
望月衛著　航空心理
物理探鑛法
鑛學
小學館

清朝の邊疆統治政策
東洋研究所
政治思想の展開
至文堂

今日よりは醜の御盾!!

〝氣魄を持ち最後の御奉公を〟

相繼ぐ出陣學徒壯行會

相繼いで戰場に赴く學徒出陣壯行會が今日より開かれ、各學徒出陣壯行會が開かれ、各學徒出陣壯行會が開かれた。これは次の通り

◇本大學總長平賀博士は、「諸君は今日より學徒出陣壯行會が開かれ、各學徒出陣壯行會が開かれた。これは次の通り

◇本大學總長平賀博士は、「諸君は今日より學徒出陣壯行會が開かれ、各學徒出陣壯行會が開かれた。これは次の通り

◇本大學總長平賀博士は、「諸君は今日より學徒出陣壯行會が開かれ、各學徒出陣壯行會が開かれた。これは次の通り

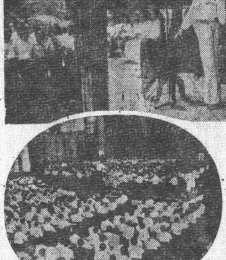

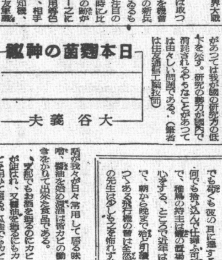

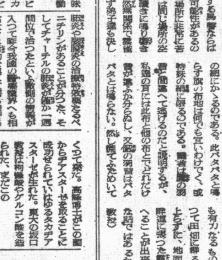

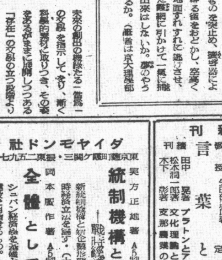

同甘共苦を實踐

〝じっとしてをれぬ〟皇國内に振ふ

中國留學生も現場へ

友愛に生きる

〝我が生涯の信條〟

學徒詠歌

農村の中に生きる使命

〝いざ來れ敵機〟

九大防護團鐵壁の陣

以和爲貴

電波傳播の課題

科學精神の獲得

〝長距離に踏伸しての新戰〟

日本剛毅の神の種

濃き紅

〝さつぎ度の球拾〟

竹内利美著　中里氏と村落形成とその展開　本體二円五〇

伊藤忠製鋼製鋼統史　四六・三〇

宗教及び神話と環境　本體二円五〇

フリードリヒ大王研究　定價四円五〇

科學と心　定價四円五〇

同盟世界週報

統制機構と企業形態

全體としての經濟

診療百科醫典

イタリア語講座

フランス語放期講習

愛國百人一首歌曲集

萬葉集大和地理辭典

奈良時代文化雜攷

東西隣學社

新分野を開拓せよ

佐多直廣

政策體系の攻究

渡邊清一郎

決戰期の課題

斎藤秀夫

現實の省察を

繼波由孝夫

論證と辨證と詭辯

藤井義夫

神精の闘敢

想隨研究

大學新聞社刊行

建造力學　工學士　谷口忠二

量子力學序論　理學士　坂井英一

國際法學講義　法學士　清水澄

法學協會雜誌　五月號

國際法外交雜誌　八月號

法學協會雜誌　五月號

潮　九月號

新　九月號

文學の効用　河盛好藏・福田清人・中山義秀・芹田次三郎・北川冬彦・大岡昇平・三つ子の魂　石塚友二郎・寺門秀雄・太宰治

道義と文學　文學論　文學の問題　疎開生活　日記　岩倉政治

日本政治機構　第4回數學者大量養成講習會

9月11日開講(夜間)

考へ方研究社

東京麻布一ツ橋2—3　振替　東京　36610

高數研究　9月号　價貨54錢　〒2錢

數學統計序論……河田龍夫
輸送統計論……松本浩太郎
計算の經濟と自然對數の利用……加藤國一郎
記號解析……
ラジオ共著　理論物理學入門
日本大學日記……

構想　「知性」改題　九月号　三十錢

目次
◎國際法學……清水澄
◎國際法學の問題について……田岡良一
◎國際法學……小林元
◎國際法學……
◎國際法學……
◎國際法學……