京都大学新聞
学生団体
京都大学新聞社
京都市左京区吉田
京都大学構内
郵口261111(学内142番)
振替・京都3909
(1部20円)

山田肇教授、医学部長に

八月末任期満了の医学部長に、山田肇教授が推薦されると、山田肇教授が推薦されると、評議会に報告された。山田肇教授は昭和二十二年、第九高等学校卒業、昭和二十五年、京大医学部卒業、昭和三十年、同大学院医学研究科修了、同年、同大医学部助手、昭和三十二年、同講師、昭和三十五年、同助教授、昭和三十八年、同教授、昭和三十九年、医学部長、昭和三十九年、同大学院医学研究科長、昭和三十九年、日本学術会議会員、昭和三十九年、日本学術会議第二部長、昭和三十九年、日本学術会議第二部長、昭和三十九年、日本学術会議第二部長

京大生の生活と意見

―本紙意識調査―

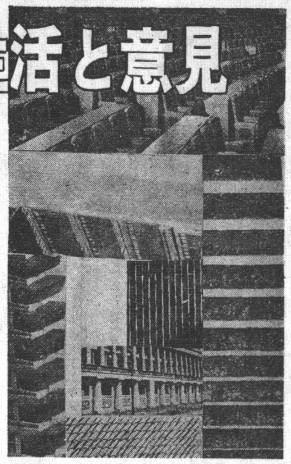

調査結果をみて

「健全」な京大生像
結論にいたる論理が問題

―野村　修―

ぼくが出会ったなかでアンケートとか称するものを、とゆうべ、たまたま出会ったアンケートがあったとも言えるが、そこで、なぜ、ぼくはアンケートを書きたくなったのか、ということ、ぼくは、ジャーナリストの精神は、さほど強烈な訴えかたをされるとは、思わなかったのだ。ぼくは、ずいぶんまえから、ジャーナリストを自称する人間の、ぼくの、ジャーナリスト精神は、ぼくの、ジャーナリスト精神は、ぼくの、ジャーナリスト精神は

宇野経済学のゆくえ

岩田　弘

現状分析に弱点
世界危機の焦点は日本に

宇野経済学

『三段階論』の功績

前期的な論争に決着をつけたのは、宇野経済学のやってきたことであり、それに対応するつけたのだと思います。宇野経済学のあり方は、「資本論」の「商品」「貨幣」「資本」という三段階論の方法を、「帝国主義」の段階に適用する試みであった。この三段階論は、もちろん資本主義の段階を、

昭和40年度求人先一覧

①…採用人員
②…初任給（円）
③…試験日、条件、設備、その他

法学部

【三菱鉱業】①②③…[illegible]

【[illegible]】①②③…[illegible]

【[illegible]】①②③…[illegible]

【[illegible]

昭和40年度求人先一覧

①…採用人員
②…初任給(円)
③…試験日、条件、設備、その他

経済学部

(前号から続く)

【東京電力】①②③…三千名の内、有(大学卒)

【日本通運】①②③…三千名

【日本鋼管】①②③…三千名

【日本石油】①②③…三千名

【日本ビクター】①②③…三千名

【日本ゼオン】①②③…三千名

【日本ペイント】①②③…三千名

【日本ヒューム管】①②③…三千名

【日本興業銀行】①②③…三千名

【日本長期信用銀行】①②③…三千名

【日本債券信用銀行】①②③…三千名

【日本鉄道建設公団】①②③…三千名

【日本電信電話公社】①②③…三千名

【日本専売公社】①②③…三千名

【日本国有鉄道】①②③…三千名

【日本郵船】①②③…三千名

【日本郵政省】①②③…三千名

【日本郵政公社】①②③…三千名

【日本郵政公社】①②③…三千名

【日本郵政公社

昭和40年度求人先一覧

①…採用人員
②…初任給（円）
③…試験日、条件
設備、その他

農学部

農学科

【第一製糖】①9②20③7月末

【日本ビクター】①若干名②20万③7月末

【日本ビクター・コニパック】①若干名②20万③7月末

【日産自動車】①若干名②20万③7月末

【日産化学】①若干名②20万③7月末

【日産建設】①若干名②20万③7月末

【日産火災海上】①若干名②20万③7月末

【日産生命】①若干名②20万③7月末

【日産ディーゼル】①若干名②20万③7月末

【日産自動車】①若干名②20万③7月末

【日産ディーゼル】①若干名②20万③7月末

【日産ディーゼル】①若干名②20万③7月末

【日産ディーゼル

ベトナム戦争とアメリカの平和運動

ロバート・ランドルフ

ベトナム問題解決がアメリカ内部に強い傷痕を残すかどうかは、ロバート・ランドルフ氏はつぎのように考えている。「最終的解決がアメリカ人に解釈しにくいものであるとしても、ベトナム問題は、アメリカ人が、自分たちの国の政策に対する、国際的な反応を理解するのを助けるものである。ベトナムは、アメリカ史に残る、最も不人気な戦争となるであろう。ベトナムは、アメリカ人の、世界に対する

"Erprobt, bewährt, garantiert"　若い世代に贈る万年筆の最高峰…

無条件で信頼出来る生涯の友　ドイツ製高級万年筆

MONTBLANC　モンブラン

＊めらゆる書体・用途に適したペン先60種…
＊一流デパート、有名品店でごらん下さい

化学的に研究しつくされた最高のインク…各色揃っています。

お問合せは東京O.P.O. Box 1851　モンブラン宛

オリベッティはあすの経営幹部を求めています

応募資格

◎昭和41年3月、大学・大学院卒業予定者で、事務改善業務に関心をもち、明朗で、フロンティア精神にあふれた、健康な男子。
◎営業社員は専攻学部不問、技術社員は機械または電気専攻の方。

待遇

◎初任給　大学卒25,000円・大学院卒28,000円（40年4月）昇給査定・年2回　（別に諸手当あり）
◎社員教育は、本社教育センターで実施され、また優秀な人物には、将来海外研修の機会が与えられます。
◎「メリット・システム」を採用していますので、能力と努力いかんによって、給与も地位も急速に昇進します。

応募要領

◎応募ご希望の方は、大学就職部を通して人事選考課応募書類をお送り下さい。
◎応募書類…履歴書・身上書・写真・成績証明書・身体検査票・推薦書
◎詳細は、大学就職部または本社人事選考課までお問い合わせください。

日本オリベッティ株式会社
人事部 人事選考課
東京都目黒区碑文谷3－1 TEL 714-1211(代)

olivetti
ヨーロッパ最大の事務機メーカー

日本オリベッティ株式会社は1961年設立。わずか3年後の今日、全国に6支社、3営業所、5出張所、120の代理店、約700の特約店を持っていたりました。この強力な販売組織と完ぺきな技術サービスは、オリベッティのタイプライター、加算機、計算機、会計機を、早くも日本全国の企業に、欠かすことのできないものにしました。「事務の合理化、能率の向上」。日本の経済界がかかえているこの課題を解決するために、日本の事務機械市場は、もっともっと多くのオリベッティ製品を待っています。この期待にこたえるため、私たちは優秀な人材を導入して、営業組織をいっそう拡充することになりました。若い、進取の気性に富んだダイナミックな人物が、私たちには必要なのです。短期のトレーニングと実地教育により、責任ある管理職の地位につく自信と、気力にあふれた人物を、私たちは待っています。

法経就職説明会

日　時　7月8日（木）
　　午後2.00～2.55
場　所　法経第7教室

大阪ガス
本　社　大阪市東区平野町5丁目1番地（ガスビル）
電話 大阪（202）2221

世界を結ぶNEC

太平洋にのぞむ茨城県鹿島町に、NEC日本電気の技術がつくりあげた、宇宙通信用大パラボラアンテナ（直径30メートル）は、シンコム衛星3号を捉え、史上初のオリンピックテレビ世界中継の実現に大きな役割を果たし、世界中から絶賛されました。

通信機、電子機器の我が国に於ける総合トップメーカーとして、日本電気は、私達の未来に限りない可能性をひらいていくでしょう。

NEC
日本電氣

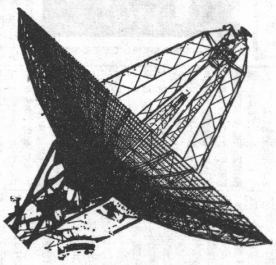

就職説明会
日時　7月5日（月）
13時～13時55分

連絡先：本社人事部第一課　港区芝五丁目7番15号
TEL 452－1111（大代表）
事業場　東京・川崎・相模原・府中
創　立　明治32年　資本金　125億円
従業員数　24,000人
営業品目　通信機、電子機器の製造販売

三菱重工業株式會社

就職説明会
日時　7月6日（火）
　　午後1時～1時55分
場所　5番教室

就職説明会で募集要領の一切を御説明致しますが、更に詳細に関するお問合せは
東京都千代田区丸ノ内2－10
本社 人事部人事一課
TEL 212－3111
京都市右京区太秦巽町1番地
京都製作所勤労課
電話 京都 86－3111（大代表）

"第5の火"誕生！

千葉製鉄所　第5溶鉱炉　完成

エネルギッシュな川鉄の前進を象徴するかのように、またひとつ未来を造る力強い火がともりました。実に日産能力3500tという自由世界最大の千葉製鉄所第5溶鉱炉の完成です。
戦後わが国で初の銑鋼一貫工場として登場した千葉製鉄所はいよいよ本年で設備、規模、技術などあらゆる面において世界第1級の製鉄所として完成するのです。そして一方ではこの千葉をはるかにしのぐ巨大な水島製鉄所の建設が始まっているのです。
限りなく未来をめざす川崎製鉄で若々しい頭脳と情熱を注ぎ、自己の可能性の限界を試してみたいという意欲にあふれた新進気鋭の人々の入社を心から期待しております。

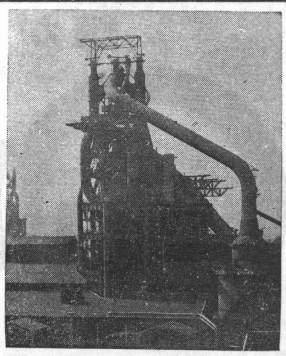

就　職　7月7日（水）PM 4.00～4.55
説明会　法経第7番教室

川崎製鐵株式會社
資本金 669億3750万円
本　社：神戸市葺合区和田本町通り　　東京支店：東京都千代田区丸ノ内（東京ビル）
▷採用のお問い合わせ、入社案内ご希望の方は本社人事課＜TEL神戸22－4141＞東京支店人事掛＜TEL東京212－4511＞

法経就職説明会

日　時　7月5日（月）午後4時～4時55分
場　所　法経教室

八幡製鐵
社長室人事部
電話 大代表（212）4111

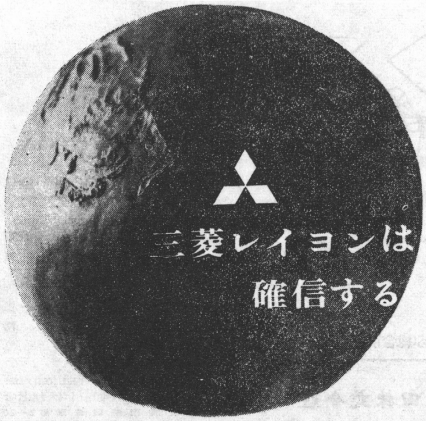

就職説明会／7月7日（水）13時～13時55分／学内

若人の正念場

三菱レイヨンは、常に同時代の要求に応え、さらに来たるべき新時代の開拓者として、ダイナミックな躍進を続けている。当社は、絶えず積極果敢、前進を心がけ、現状に止まることを知らない。当社にとって"現状維持"はすなわち"後退"を意味する。これは企業人にとって自明の理であるとはいえ厳しい試練の毎日である。しかし、それだけに新しい意欲が湧き、充実した日々があり、大きな喜びがあるのだ。
既設部門の刷新拡充と共に新分野の開拓に全力を注ぎ、多角経営の実を上げつつわが国屈指の高分子化学工業会社として業界に確固たる地位を築いている当社の姿がそこにある。
このわが社の今日の栄光を招来し、そして新しい将来への発展を約束するものは、いうまでもなく優れた人材である。
"企業は人なり"。若い古された言葉だ。最近の企業における合言葉である。しかし、当社ではすでにこの言葉が長い経営活動の実践を通して体得され、培われてきた。そして、それは見事に芽をふき、たくましく伸びている。
優秀な人材を広く世に求め、それが存分に活躍できる場を与えること。ここに当社の誇りがある。だから、当社は諸君のたくましい活力を尊重する。フレッシュな創造力を高く評価する。溢れる若き情熱を貴重なものとする。わが社は、若い諸君がその力を揮うに最もふさわしい会社だと自負している。

未来はここに始まる

企業永遠の繁栄を約束するものは、革新への力則ち研究活動及び企画調査、マーケティング等の経営革新の力であろう。
特に当社が今日のめざましい発展をかち得たのも、さらにまた、将来への輝かしい展望をもち得るのも、実にわが社が日夜たゆみない研究活動を続けてきたからに他ならない。
充実した研究設備のもとで若い技術者たちが意欲的な研究活動を行なっているが、これらの研究陣は固いチームワークによって結ばれている。すなわち〈基礎研究〉〈応用研究・工業化研究〉〈商品化研究〉の3者が、相互に有機的なつながりをもって活動している。とくに、将来の新事業のための基礎研究、応用研究には全力を傾注している。未来への道を開く、これこそ企業にとって必要欠くべからざるものであるからである。また、海外にも研究留学あるいは調査のための研究者を派遣し、絶えず巨視的な視野からも研究を怠っていない。
当社が研究陣に寄せる期待と信頼は大きく、わが社の未来はすべてここに始まるといっても過言ではあるまい。
そしてもう一つの側から企業を支え、前進への原動力となるもの、企画調査マーケティング等一般管理営業部門の清新にしてはつらつたる企業ヴァイタリティを誇りたい。

世界企業めざして

当社はいま〈合成繊維〉と〈合成樹脂〉を2本の主柱とし、多角的な合成高分子工業として驚異に前進しつつある。この両成長部門はいわば当社躍進の両輪である。既に、最近2年間の成長率をみると、売上高2倍、純益において3倍という業界でも抜群の伸長ぶりであった。この輝かしい実績を基盤として、当社は世界の三菱をめざし、壮大な5カ年計画を推進中である。すなわち、売上げ三社計年間2,000億、純益100億円ベースの世界企業を目標に、ボンネル、パイレン、メタアクリル樹脂、アセテート等の現有事業の増強拡充。新規事業も時代の最先端をきって石油化学分野において米国UCCと技術提携を結び、目下着々企業化を準備中である。当社は完結することを知らぬ企業である。常に明日への限りない前進を生命としている。成長産業の花形、合成繊維と合成樹脂を主軸にして、全三菱グループのゆるぎない企業基盤に立ち、いま世界の中原に鹿を追わんとしているのである。
なお、詳細な「入社案内」を送付しますので大学学部学科明記
大阪市北区中之島2の22　（新朝日ビル）大阪支店　総務課
TEL 202－2241

三菱レイヨン株式会社　三菱アセテート㈱　三菱ボンネル㈱
資本金（3社計）112.3億円・従業員数（3社計）約10,000人
〈初任給〉　学士31,700円（東京・大阪）,28,200円（その他）
修士36,600円（東京・大阪）,32,500円（その他）

素粒子三十年

日本の素粒子研究

〈下〉

小林　稔

前回にひき続いて、わが国における素粒子理論グループの成立のあらましを紹介した。これは基礎物理学研究所の誕生となるものである。今回は基礎物理学研究所設立の経緯を中心に、その後の研究所、素粒研究の状況などを紹介しよう。

湯川　教授イニシアチブ

基礎物理学研究所設置委員会（のち委員会）は、1951年（昭和26年）に発足した。委員は、湯川、朝永、坂田、武谷、小林、宮島、宇田川、川崎の委員会幹事をはじめ、理学部、工学部、教養部、農学部、医学部、人文科学研究所、原子核研究所、宇宙線研究所、物理学教室、化学教室、数学教室、物理学教室、化学教室、数学教室、物理学教室、化学教室、数学教室

アンチ・ロマンの世界

高橋たか子

人間性を喪失した——現代人の姿を反映
フランス小説の一つの帰着点

カタルシスを感じさせないアンチ・ロマン

アンチ・ロマンとはいったいどんなものか、まず、現代フランスの「小説」を、「戯曲」、「詩」などとの比較において、ごく簡単に説明しておくことにしよう。

ヴェルヌ、ジュール・ヴェルヌ、ジュール・ヴェルヌ、ジュール・