京都大学新聞
学生団体
京都大学新聞社
京都市左京区吉田
京都大学構内
電話(75)8111(学内142番)
振替・京都3909
1部(15円)

最低点大幅に下がる

41年度京大入試合格発表

本年度京大入試の合格者発表が十日に発表、六日は法、文、理、医、薬十九日農二十日の各学部で行われた。毎日のことながら、発表時の前夜から、各学部で行われた。毎年、合格者の発表に緊張と苦悩を重ね、発表と同時に掲示板前に集中する人びとがいた。「あった」と手をあげるものあり、「落ちた」と涙をのむ者など、悲喜こもごもの情景がみられた。

昨年、「難しい」と言われた最低点が上がったが、今年は最低点の高さが、昨年、「易しい」と言われた医学部を除く、工学部を中心に最低点が高くなっている。

また、「難しい」と言われた医学部の最低点が、今年は医学部を除く五部の学部中、最低点が最も高くなっている。

一方、文学部の最低点が、昨年、「易しい」と言われた文学部を除く、文学部の最低点が、昨年、「難しい」と言われた文学部の最低点を上回っている。

また、法学部の最低点が、昨年、「難しい」と言われた法学部の最低点を上回っている。

また、経済学部の最低点が、昨年、「易しい」と言われた経済学部の最低点を上回っている。

また、理学部の最低点が、昨年、「易しい」と言われた理学部の最低点を上回っている。

また、農学部の最低点が、昨年、「易しい」と言われた農学部の最低点を上回っている。

また、薬学部の最低点が、昨年、「易しい」と言われた薬学部の最低点を上回っている。

また、医学部の最低点が、昨年、「易しい」と言われた医学部の最低点を上回っている。

浪人三分の一割る

合格最低点　難問題続出で低下

今年の合格者は、二千四百人で、昨年の二千三百人に比べ、百人の増加となっている。

また、浪人の合格者は、昨年の二千三百人に比べ、今年は二千四百人で、昨年の二千三百人に比べ、今年は二千四百人で、昨年の二千三百人に比べ、今年は二千四百人で

早大闘争その後

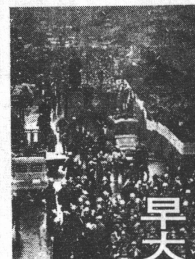

カット写真は去る2月21日早大を占拠した警官隊（アサヒグラフから）

その後の経過

(自) 第6回目の集会開催中、学生の要求が容れられ収束出来る。

(時) 内容的にいう問題事項の解決は、一、「構内外での暴行、机椅子類無断のスクラム組まない」、二、「構内での集会、団体行動の自由を保障する。」

(時) 「学生諸君の要求を入れる。」

(時) 「学生諸君の要求を入れる。」

(時) 「学生諸君の要求を入れる

本年度京大入試の特色

数学

今年の数学は非年（昭和40年3月）より大分難しくなっている。基本的な問題（教科書による学習で解答可能なもの）も、2・3問あるが、概して難しいといってよい。

新課程による入試が今年より始まったわけであるが、新課程・旧課程および理科系・文科系における問題の選択については、〔1〕〔2〕は全員に共通で、〔3〕〔4〕は新課程では理科系・文科系に共通で、旧課程では異なった問題で理系（A）・文系（B）に共通であり、〔5〕は新課程の理系と旧課程の理系（A）とが共通であった。〔6〕は新課程の理系・旧課程の理系とが異なり、新課程の文系と旧課程の文系とが共通であった。以上を表示すると次のようである。

	旧課程 理系（A）	旧課程 文系（B）	新課程 理科系	新課程 文科系
〔1〕	○	○	○	○
〔2〕	○	○	○	○
〔3〕	○	○	○	○
〔4〕	○	○	○	○
〔5〕	○	○	○	○
〔6〕	○	○	○	○

✓ 文系と旧課程の理系は三次関数の最大と近似分・旧課程の文系はグラフ・〔6〕の新課程の理系は複素の結理・新課程の文系と旧課程の理系は数列である。

これでも分るように新旧両課程、あるいは理系文系について可成り共通の問題が出されている。来年も文部省の通達により新旧二本立の出題と考えられるから、今年と大きな違はないものと思われるが、旧課程の受験生は減少するので、つぎに新課程においての対策をのべることとする。

現役および浪人の人にとっては新課程で受験するのであるから、まず最初は教科書を再三学習し、基礎を十分にかためることである。一通り教科書または参考書で学習しただけでは完全な把握は難しい。再三学習して初めて応用力がつくものである。しかるのち中級以上は上級の問題に当たることが大切である。今年は新教材はあまり出題されていないが（理系の〔6〕は比較的解新工の範囲で）新教材といえないし、来年は可成り出題されるものと思われるから、新教材についても基礎を徹底にしび出力を養っておくこと。特殊なものに深入りする必要はない。今年のような出題内容であるならば、幾何を相当学習する必要がある。昨年京大の入試には幾何が大分出題されている。平面幾何のみならず立体幾何（今年は3問）も十分学習する必要がある。論証の問題では証明の書き方、即ち自分の考えを論理的に表現することの練習をしなくてはいけない。

つぎに過去の問題について綿密することは絶対必要である。毎年京大で図形・方程式・三角関数・微分・積分の出ない年は極めて稀である。来年も旧課程での受験生がある以上上これだけは十分練習しておく必要がある。その上に新教材を身につければよい。

以上をまとめると、全般にわたって学習し、基礎を十分に身につけてから過去の問題（京大のみでなく）をみて、重点的に学習すればよい。おわりに計算力を養っておくことも大切である。（岡山操山高校教諭）

国語

毎年書いなどと一緒に使ったが、問題の教えた生徒は教師は新聞紙一部しか拡げ、京大受験生は新聞紙一部しか拡げ、京大受験生は新聞紙一部しか拡げ、京大受験生は新聞紙一部しか拡げ、京大受験生は新聞紙一部しか拡げ、京大受験生は新聞紙一部しか拡げ、

昨十二日（昭和四十一年度京都大学入学選抜学力検査）の国語の問題は、新聞紙一部しか拡げ、

基本的な出題

正確な読解力の養成を

藤尾直正

応用力を重視

論理的な表現法も

池本正義

英語

素直な好問題

適切な出題者の配慮

森本清彦

合格者上位二十校

（カッコ内は非年度合格者数）

	計	文	教	法	経	理	医	薬	農	工
灘（兵庫）	100	55	9	6	4	8	10	3	6	55
天王寺（大阪）	83	38	2	12	5	8	10	1	4	32
大阪（大阪）	83	38	2	12	5	8	10	1	4	32
神戸（兵庫）	69	26	1	13	3	7	8	2	4	23
東大寺（奈良）	59	26	1	6	3	7	8	2	4	23
北野（大阪）	47	17	1	7	3	5	7	2	4	17
大阪星光（大阪）	46	16	1	7	3	5	7	2	4	17
甲陽学院（兵庫）	45	19	1	5	3	5	7	2	4	18
西大和学園（奈良）	43	18	1	5	3	5	7	2	4	18
洛南（京都）	40	22	1	4	2	3	7	1	4	22
西（兵庫）	39	19	1	4	2	3	7	1	4	19
高槻（大阪）	33	19	1	3	2	3	7	1	4	19
西宮（兵庫）	33	19	1	3	2	3	7	1	4	19
東大阪（大阪）	33	19	1	3	2	3	7	1	4	19
洛星（京都）	32	18	1	3	2	3	7	1	4	18
東海（愛知）	29	21	1	3	2	3	7	1	4	21
桜蔭（東京）	28	25	1	3	2	3	7	1	4	25
豊島岡女子（東京）	26	25	1	3	2	3	7	1	4	25
愛知（愛知）	24	24	1	3	2	3	7	1	4	24
高津（大阪）	24	24	1	3	2	3	7	1	4	24

（45）

質位品本

KIRIN キリンビール BEER

合否電報配達不能のもの

（大阪北郵高教諭）

京大理系受験科
京大文系受験科
私大文理系受験科
私大文系受験科

平安予備校
京都市左京区「百万辺」市電：二〇〇米
電話（78）4544

新学年度開講　四月十二日
顧問　京大名誉教授　文博　石田憲次
京都予備校
昼間　総合受験科　私大受験科（各文理別）
夜間　総合受験科　全科目週24時
京都市左京区岡崎徳成町5　入学要項送料30円
入寮・下宿あっせん希望者は早期申込を乞す

京大のための予備校
予備校　京都学院
京都市左京区出町柳東入南東
電話 77-4086
綜合・模擬試験
受付・3月18日より　開講・4月11日
・年5回・京大入試配点
・通信添削講座あり
★京大官報掲載
★教室見学（各クラス公開）
★質問・個人別カウンセリング（随時）
……詳細は要項を請求して下さい……

開講　四月十八日
関西文理学院
京都市北区烏丸鞍馬口東入

学監　前関西大学学長　岡野留次郎
文学博士　塩田良平
理事長・校長　石川正智
創立30年の伝統と実績を誇る
学校法人　日本予備校
開講　四月十五日
文科（豊芝）文理学部組織成（申込随時、定員制）
文科機構科（第一）三年生芝（第二）二〇〇人・四〇
自主表彰制度（指導部）自主（毎週）二〇〇人・三〇〇人・四〇
◇英・数・国語・理科組　土・日の午前・午後・三〇・七〇
◇3組高校講座コース　週五日制　年後・三〇・七〇
◇月刊「日本予備模試」（毎月申込月末迄）
◇3組高校の各月模試　全教育省認定模試　国私学連合模試　模試・土曜・日曜・夜間　有
寮・下宿あっせん　寮・下宿・食事・入浴・洗濯・掃除・夜間学習・模試・土曜・日曜・夜間　有
交通便　近鉄・上本町駅北へ二〇〇米東入
大阪市天王寺区上本町五丁目四番地　電話（七六二）二九七一～八

新年度開講　四月十四日　申込案内中
大学受験の権威
夕陽丘予備校
第一本科（昼）Aコース　無試験（申込順）
Bコース　選抜試験（英・数）
Cコース　難関希望者（申込順）
第二本科（夜）　総合受験科（申込順）
大阪市天王寺区大道一一七八
TEL（71）四八〇三・四四五二
入学案内書　〒共一〇〇円
国鉄天王寺駅あべの橋交差点北一〇〇米東入ル

入試　第一次　三月二十七日　第二次　四月三日
学則　五〇円
送料　一〇円
大道学園大学受験料
神戸市東灘区御影町岸本一五五七
（阪急御影西一〇〇米）
電話　神戸（88）二九一三

昭和41年度開講　4月15日
申込受付中
血の通った教育の場
完璧の指導体制を誇る
天王寺予備校
昼間綜合科（甲・乙）
昼間特殊科（甲・乙）
夜間綜合科
甲選抜試験　4月28日
入学案内〒共100円・寮完備
大阪市阿倍野区松崎町二丁目五二
（国鉄天王寺駅南東スグ）
電話代表（68）一八八一番

ロートレアモン小論

――(2) 存在と意識との逆立

堺　洋一

私は何について書こうとしていたのだったか、自我、そんなことを言いたかったっけ、と思う。数年前、私は、ロートレアモンを読み、マルクスを読み、そしてフロイトを読んだ。ぼくは、ロートレアモンの魅惑をいまもなおうけている。そしてこの魅惑は、ぼくにとって、ぼくの思想の、ぼくの生の、ぼくの世界の、ぼくの人間の、ぼくの歴史の、ぼくの未来の、ぼくの過去の、ぼくの現在の、ぼくの、ぼくの、ぼくの