

京都大学新聞

京都大学新聞社
京都市左京区吉田
京都大学構内
〒606 8111 西内 2441
電話 2054 直通
電報 京都3909
(1部20円)

東大国立ゼミ

今週の紙面 (一四七号)
【2面】学園評論
【3面】4・28から
6月へ
【4面】報告・京大
【5面】NJT闘争
【6面】映画へのア
プローチ

6.14首都へ 円山に労学二千が結集

六反共闘争の激化を背景に、七十七年度の闘争準備として、全国の労学が、六月十四日(土)の夜、東京の丸の内駅前に集結した。この集結は、戦後初めての大規模な労学結集であり、全国の労学が、この集結を機に、全国的な闘争の準備を進めようとする意向を示した。集結には、全国の労学が、約二千名参加した。集結は、午後八時から始まり、約二時間の集結会が行われた。集結会では、全国の労学が、この集結を機に、全国的な闘争の準備を進めようとする意向を示した。集結には、全国の労学が、約二千名参加した。集結は、午後八時から始まり、約二時間の集結会が行われた。集結会では、全国の労学が、この集結を機に、全国的な闘争の準備を進めようとする意向を示した。

6月にむけて「闘争宣言」



円山での全関西集會

全関西の労学が、六月十四日(土)の夜、東京の丸の内駅前に集結した。この集結は、戦後初めての大規模な労学結集であり、全国の労学が、この集結を機に、全国的な闘争の準備を進めようとする意向を示した。集結には、全国の労学が、約二千名参加した。集結は、午後八時から始まり、約二時間の集結会が行われた。集結会では、全国の労学が、この集結を機に、全国的な闘争の準備を進めようとする意向を示した。

全関西の労学が、六月十四日(土)の夜、東京の丸の内駅前に集結した。この集結は、戦後初めての大規模な労学結集であり、全国の労学が、この集結を機に、全国的な闘争の準備を進めようとする意向を示した。集結には、全国の労学が、約二千名参加した。集結は、午後八時から始まり、約二時間の集結会が行われた。集結会では、全国の労学が、この集結を機に、全国的な闘争の準備を進めようとする意向を示した。

全関西の労学が、六月十四日(土)の夜、東京の丸の内駅前に集結した。この集結は、戦後初めての大規模な労学結集であり、全国の労学が、この集結を機に、全国的な闘争の準備を進めようとする意向を示した。集結には、全国の労学が、約二千名参加した。集結は、午後八時から始まり、約二時間の集結会が行われた。集結会では、全国の労学が、この集結を機に、全国的な闘争の準備を進めようとする意向を示した。

新たな運動論を提出 闘争新第24回大会

闘争新第24回大会が、六月十四日(土)の夜、東京の丸の内駅前に集結した。この集結は、戦後初めての大規模な労学結集であり、全国の労学が、この集結を機に、全国的な闘争の準備を進めようとする意向を示した。集結には、全国の労学が、約二千名参加した。集結は、午後八時から始まり、約二時間の集結会が行われた。集結会では、全国の労学が、この集結を機に、全国的な闘争の準備を進めようとする意向を示した。

全共闘運動を総括して

全共闘運動を総括して、六月十四日(土)の夜、東京の丸の内駅前に集結した。この集結は、戦後初めての大規模な労学結集であり、全国の労学が、この集結を機に、全国的な闘争の準備を進めようとする意向を示した。集結には、全国の労学が、約二千名参加した。集結は、午後八時から始まり、約二時間の集結会が行われた。集結会では、全国の労学が、この集結を機に、全国的な闘争の準備を進めようとする意向を示した。

一五〇〇号記念企画 懸賞論文

応募要項
一、対象：全関西の労学
二、期間：六月十四日(土)の夜
三、賞金：五十万円
四、応募方法：丸の内駅前
五、問い合わせ：全関西労学連合会

懸賞小説

応募要項
一、対象：全関西の労学
二、期間：六月十四日(土)の夜
三、賞金：五十万円
四、応募方法：丸の内駅前
五、問い合わせ：全関西労学連合会

京大時計台前で「全関西」 昨年九月以来はじめて

京大時計台前で「全関西」の集結が行われた。これは、昨年九月以来はじめての集結であり、全国の労学が、この集結を機に、全国的な闘争の準備を進めようとする意向を示した。集結には、全国の労学が、約二千名参加した。集結は、午後八時から始まり、約二時間の集結会が行われた。集結会では、全国の労学が、この集結を機に、全国的な闘争の準備を進めようとする意向を示した。

各闘争委が総結集 一部は「分裂」して同志社へ

各闘争委が総結集を行い、一部は「分裂」して同志社へ移った。これは、戦後初めての大規模な労学結集であり、全国の労学が、この集結を機に、全国的な闘争の準備を進めようとする意向を示した。集結には、全国の労学が、約二千名参加した。集結は、午後八時から始まり、約二時間の集結会が行われた。集結会では、全国の労学が、この集結を機に、全国的な闘争の準備を進めようとする意向を示した。

民青系学生を放逐して 29スト貫徹めざす

民青系学生を放逐して、29スト貫徹めざす。これは、戦後初めての大規模な労学結集であり、全国の労学が、この集結を機に、全国的な闘争の準備を進めようとする意向を示した。集結には、全国の労学が、約二千名参加した。集結は、午後八時から始まり、約二時間の集結会が行われた。集結会では、全国の労学が、この集結を機に、全国的な闘争の準備を進めようとする意向を示した。

理想

現代科学論
科学の発展の基礎
科学の発展の基礎
科学の発展の基礎

思想 6月号

哲学および社会諸科学の現代的な課題を多面的に追求する
坂本屋一
坂本屋一
坂本屋一

岩波書店

科学 6月号
文学 6月号
思想 6月号

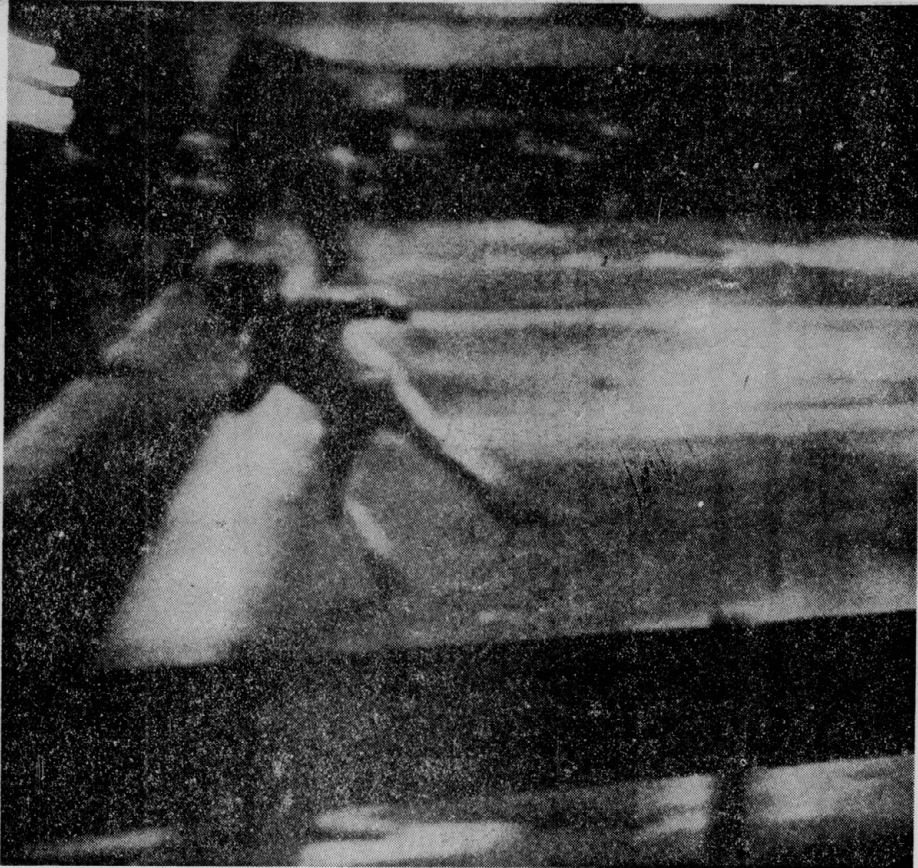

「自然成長性克服の課題」... 七〇年六月を見つめて... 自然成長性克服の課題... 七〇年六月を見つめて... 自然成長性克服の課題... 七〇年六月を見つめて...

自然成長性克服の課題

七〇年六月を見つめて

現実的な戦略論を
レーニン主義の克服から
「現実的な戦略論をレーニン主義の克服から」... 現実的な戦略論をレーニン主義の克服から... 現実的な戦略論をレーニン主義の克服から...



6月1日~19日 公判日程表 京都地裁扱

日	時	競争名	被告人	公判進行	罪名
1(月)	15:00	昭.5.23 大法法科争大争大争大	大川 義昭(立命)		道、公、住
2(火)	11:30	昭.9.21 京大争争吉田争争争争	原田 光晴(京大)	証人尋問	公、懲
	13:30	昭.6.7 ベトナム反戦、アスパック争争	畑中、田辺、藤井(立命)		市
	13:30	昭.5.23 学園争争争争争争争争	沢井 豊(立命)		市
	13:30	昭.4.17 日吉ヶ丘争争争争	高城 剛(京大)	証人尋問	免、建
	15:00	昭.5.14 P.サイモン反戦米兵争争	三枝 秀勝(京大)		公、懲
3(水)	10:00	昭.10.7 山崎争争争争争争	岡、富樫(京大)		市
	13:30	昭.10.26 自衛隊パレード阻止	田中 美樹(同大)		市、懲
	15:00	昭.5.26 文芸堂争争争争	文芸堂	(民 事)	(地位保全)
4(木)	11:00	昭.11.13 佐藤争争争争	柴田 隆(京大)	意見陳述	市
	13:30	昭.4.7 京大争争争争争争	幸野、田原、大森(京大)	証人尋問	免、建
5(金)	13:30	昭.6.30 京大争争争争争争	吉弘、久武(京大)		免、公、懲
6(土)	11:00	昭.9.20 京大争争争争争争	福沢 進一		公、住
8(月)	10:00	昭.6.30 京大争争争争争争	西 賢一(京大)	証人尋問	免、建
	13:30	昭.10.11 立命わだつみ争争争争	11名(立命、大経)	第2回公判	免、懲
11(水)	13:30	昭.4.17 日吉ヶ丘争争争争	高城 剛(京大)	証人尋問	免、建
12(金)	10:00	昭.3.1 京大争争争争争争	沢井、新藤、高砂(京大)		免、建
	14:00	昭.9.20 京大争争争争争争	近藤 義隆(立命)		住
13(土)	10:00	昭.8.6 府医大争争	7名(府医大)		建、公、懲
15(月)	13:30	昭.7.24 ステッカー争争	米谷 豊彦		建、公
16(火)	10:00	昭.9.20 京大争争争争争争	福沢 進一		住
	13:30	昭.9.20 京大争争争争争争	福沢 進一		住
17(水)	13:30	昭.10.26 自衛隊パレード阻止	藤森 正芳(京大)		建、懲
	13:30	昭.1.23 争争争争争争争争	田中 美樹(同大)		建、懲
18(木)	10:00	昭.4.9 京大争争争争争争	4人(京大)		建、懲、偽
19(金)	10:00	昭.9.9 京大争争争争争争	国	(民 事)	(地位保全)

人文・社会科学書・自然科学書
ナカニシヤ書店
京都大学正門前 TEL (075) 761-4121

社会科学とマルクス主義書籍の専門店
曾根崎書店
国民文庫、青木文庫、新潮文庫、諸派機関紙をとり揃えています
大阪市北区高町85 TEL 大阪(361)6721

レジャービル
銀閣のホトリ散歩して... 四人そろへば... 唯だまって 意気の合う奴が集る...
静かでゴージャスな
純喫茶 **ケルン** 761-4570 京・銀閣寺道電停前
麻雀センター 761-1872
高級ビリヤード **ケルン** 761-3874

あなたを海外へ派遣する予定です
年商600億 この輝かしい実績と若さを原動力として躍進を続ける貿易専門商社です
業務 [鉄鋼・製鉄原料・機械・プラント等の輸出入]
海外支店 [ニューヨーク・ロンドン・パリ・メルボルン・シドニー・マドリッド・モスクワ・北京・カラカス・ブカレスト・バンコック]
東京貿易株式会社
本社/東京都中央区日本橋兜町2-2 TEL (552)7211
採用関係連絡先/総務部人事管理課

WANTED FIGHTER!!
Work : 繊維の総合会社
Reward : ¥40,000.00
Decision : これ以上あなたに適した会社はありません あなたの才能をのぼします
Capital : 26.5億円
Proceeds : 900億円
Employee : 350人
Office : Nagoya, Ichinomiya, Tokyo, Hamamatsu, Fukui, New York, California, Hongkong
未来に夢をひらく
本拠=豊島株式会社 名古屋市中区東二丁目14番27号 千460 TEL (052)201-3151
★応募締切: 6月10日

豊島第3期黄金時代に参加する
野獣派求む
希望にあふれて社会に巣立つ
君たちに繁栄をつづける大きな企業がある 伝統につちかわれた新しい商社 豊島株式会社
明日から大きな仕事をしたい君
日本経済に新風をふきこんでやろうと考えている 君たち!
豊島は君の意見や着想を尊重する企業です
君自身の実力と
対話してみませんか

報告 京大裁判 第3回

「起訴状」に対する「被告」の反論

京大入試阻止闘争被告団 新藤 仲夫

京大入試阻止闘争被告団の代表として、六月一日の裁判に出席した。被告団は、原告の起訴状を徹底的に反論し、原告の主張が法的にも社会的にも正当でないことを明らかにした。

原告は、被告団が京大の入試を阻止したと主張し、損害賠償を求めた。被告団は、京大の入試は憲法に違反するものであると主張し、原告の主張は憲法に違反するものであると反論した。

被告団は、原告の主張が法的にも社会的にも正当でないことを明らかにした。原告の主張は、憲法に違反するものであると主張し、被告団の主張は憲法に違反するものであると反論した。

一、公訴の政治的不当性

原告は、被告団が京大の入試を阻止したと主張し、損害賠償を求めた。被告団は、京大の入試は憲法に違反するものであると主張し、原告の主張は憲法に違反するものであると反論した。

被告団は、原告の主張が法的にも社会的にも正当でないことを明らかにした。原告の主張は、憲法に違反するものであると主張し、被告団の主張は憲法に違反するものであると反論した。



昨年3月1日、運動場での対立。被告団の側、不当逮捕された

反動的陰謀である公訴

社会再編のステップに

原告の起訴状は、反動的陰謀の産物である。被告団の主張は、社会再編のステップに必要不可欠なものであると主張し、原告の主張は反動的陰謀の産物であると反論した。

被告団は、原告の主張が法的にも社会的にも正当でないことを明らかにした。原告の主張は、憲法に違反するものであると主張し、被告団の主張は憲法に違反するものであると反論した。

二、公訴の法律的不当性

原告の起訴状は、法律的不当性を有している。被告団の主張は、法律に違反するものであると主張し、原告の主張は法律に違反するものであると反論した。

被告団は、原告の主張が法的にも社会的にも正当でないことを明らかにした。原告の主張は、憲法に違反するものであると主張し、被告団の主張は憲法に違反するものであると反論した。

法的矛盾にみちた起訴

全共闘運動への弾圧策す

原告の起訴状は、法的矛盾にみちたものである。被告団の主張は、全共闘運動への弾圧策すであると主張し、原告の主張は法的矛盾にみちたものであると反論した。

被告団は、原告の主張が法的にも社会的にも正当でないことを明らかにした。原告の主張は、憲法に違反するものであると主張し、被告団の主張は憲法に違反するものであると反論した。



被告団の側、不当逮捕された

日産ディーゼル工業は 大量高速輸送のパイオニア!!

未来を先取りするシンボル①をつかむのはあなたの手!

- 高性能のエンジン……
- 徹底した人材育成システム……
- 輸出貨車企業として世界へ雄飛……

空にジャンボが飛び、宇宙にまでも、大量輸送時代をみる今日、地上では神、東名などのハイウェイがほとんど延長され、大量高速輸送を実現し、経済圏の縮小を可能にしている。これらの輸送革新、経済発展、地域開発にダイナミックに貢献しているのが日産ディーゼル工業です。世界市場で注目を集めているUD2サイクル、4サイクルエンジンは81種、月産5000基以上。

7トン～12トン以上の大型トラックは長距離高速輸送の花形です。バスも超高速アラクスペースから都市交通のラッシュバスまで豊富な車種をそろえています。

●あなたの努力と実績は正当に評価され、しかもふさわしい待遇と資格を与えられるでしょう。

就職に関するお問合せは、上尾工場内人事課まで。会社訪問、工場見学を歓迎いたします。いつでもご来社下さい。

●日産ディーゼル工業株式会社
本社・川口工場 埼玉県川口市平野町253
Tel. (0482) 22-2301 (代表)
上尾工場 埼玉県上尾市1-1
Tel. (0487) 72-2301 (代表)

