

京都大学新聞

学生団体
京都大学新聞社
京都市左京区吉田
京都大学構内
(781) 2054 直通
(781) 2111 (内線2571)
発行人 京都 3909

国公抜群★早慶必勝
早稲田学院
新宿区高田馬場駅前中央

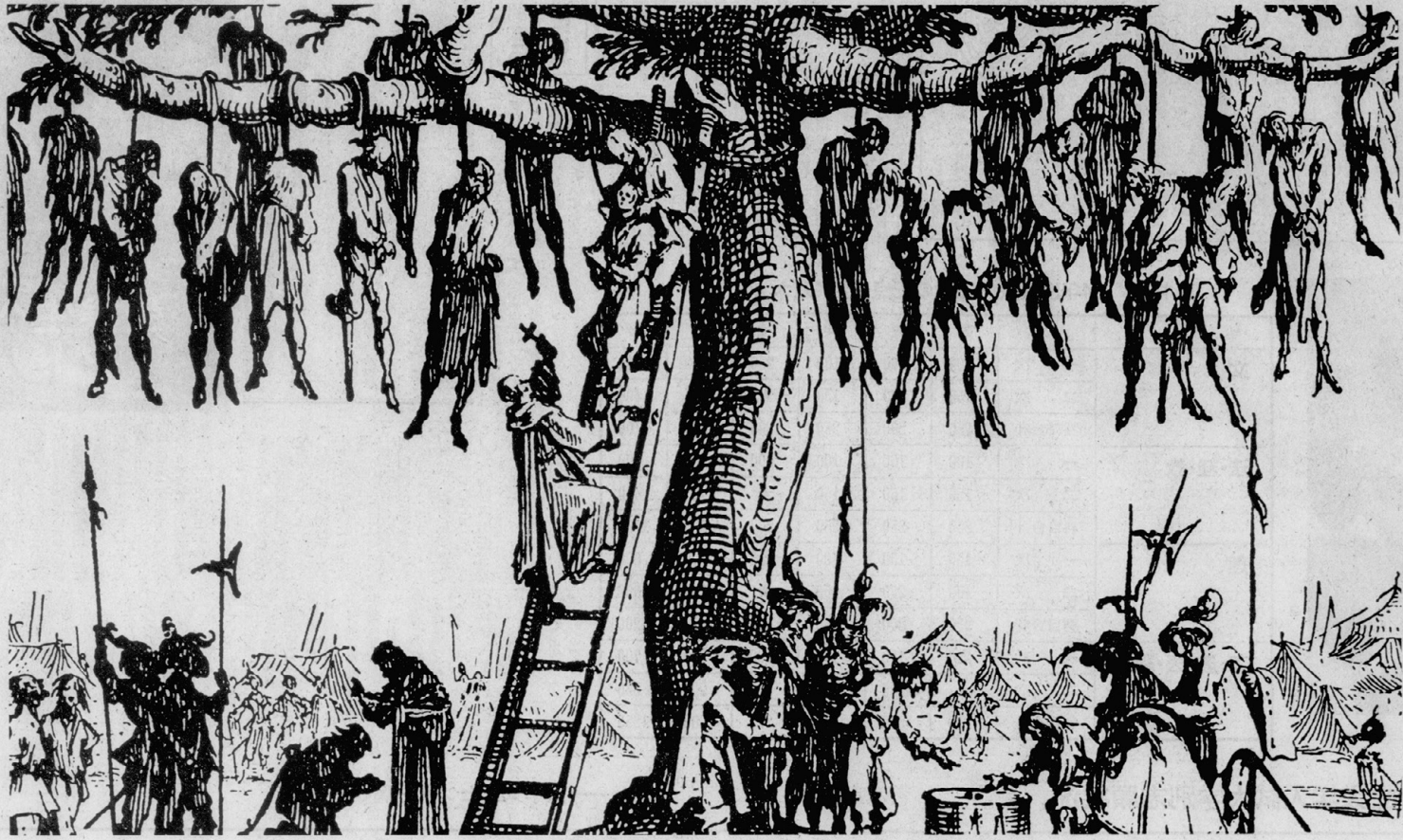

ジャック・カロ
「吊された人びと」

共通一次 特集号

■紙面紹介■
2面 ▼入社に際しての注意
3面 ▼現代大学生生活の断章
4・5面 ▼京都案内
6面 ▼高校から大学へ

四月の血

燃やせ
花の香りに狂い
荒れはてた黄土の胸
むせぶあの花の香りに
暗闇にもびやかにかくわしい花の香りの
玲瓏な、玲瓏な生命に狂い
底知れぬ暗闇のなかに燃やせ
底知れぬ腐った肉のなかの腐った魂のなかの
腐った腫のなかの真つ暗な
暗闇のなかに燃やせ
花の香りに狂い
むせぶ花の香りに、花の香りに狂い
底知れぬ地底の暗闇のなかに流れる
血よ燃やせ
暗闇のなかにそそり立つ沈黙の永遠なる
圧制を火と燃やせ
四月の血よ
暗闇にもびやかにかくわしい花の香りの
玲瓏な玲瓏な生命に狂い。

——金芝河

(註) 四月にも色々ある。金芝河は、南朝鮮の詩人である。そして今だに獄に捕われている。

受験生諸君! ご健闘を祈っています

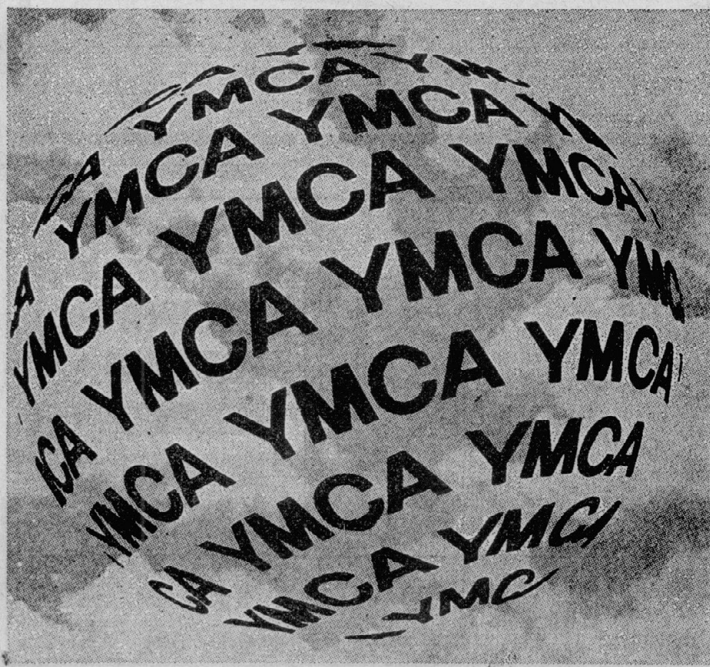

For Your Tomorrow

多くの人たちの理解と協力を得て
私たちは新しい時代の芽をはぐく
んできました。
その年月は100年にわたります。
これからも
与えられた課題の達成のために
YMCAは
積極的にとりくんでいきます。

■YMCA 予備校(全国)

- | | | |
|---------|-----------------------|---------------|
| 堺校 | 〒591 堺市百舌鳥赤堀町2-92-1 | ☎0722-58-1881 |
| アベノ校 | 〒543 大阪市天王寺区南河堀町111 | ☎06-779-8361 |
| 土佐堀校 | 〒550 大阪市西区土佐堀1-5-6 | ☎06-441-0892 |
| 高槻校 | 〒569 高槻市八丁西町5-37 | ☎0726-82-1322 |
| 豊中校 | 〒560 豊中市北桜塚1-4-24 | ☎06-856-1141 |
| 京都校 | 〒604 京都市中京区富小路2-15-2 | ☎075-255-4181 |
| 神戸校 | 〒650 神戸市生田区加納町2-15-2 | ☎078-241-7201 |
| 姫路校 | 〒670 姫路市西延末字手柄山1440-2 | ☎0782-98-5566 |
| 名古屋校 | 〒460 名古屋市中区上前津2-5-29 | ☎052-331-6741 |
| 関内校 | 〒231 横浜市中区常盤町1-7 | ☎045-662-3721 |
| 菊名校 | 〒222 横浜市中区菊名町721-1 | ☎045-433-4321 |
| 藤沢校 | 〒251 藤沢市藤沼1928 | ☎0466-26-1151 |
| (開校準備中) | | |
| 仙台校 | 〒980 仙台市立町9-7 | ☎0222-22-7533 |
| 福山校 | 〒720 福山市西町3-2-3 | ☎0849-26-2211 |
| (開校準備中) | | |
| 広島校 | 〒730 広島市八丁堀7-11 | ☎0822-28-2266 |
| 北九州校 | 〒802 北九州市小倉北区鍛冶町2-3-9 | ☎093-511-0913 |
| 熊本校 | 〒860 熊本市新町1-3-8 | ☎0963-53-6391 |

受験に関する注意

注意

五十一年度から導入された二次試験が本年も同様に実施される。昨年度受験生が受けた二次試験は、今年も同様である。昨年度は、地方出身の受験生が、二次試験を受ける際、本学が用意した特別の宿泊施設を利用した。...



受験生へのアドバイス

共通一次試験対策。昨年度は、共通一次試験の結果が、受験生にとって重要な指標となった。本学では、共通一次試験の結果を、受験生へのアドバイスとして、積極的に活用している。...

表1 54年度入試と二次の配点一覧(京大)

Table with 8 columns: Department (学部), Exam Type (一次, 二次), National Exam (国), English (英), Social Studies (社), Science (理), and Total Score (計). Rows include departments like Literature (文), Law/Economics/Education (法・経・教), Science (理), and Agriculture/Medicine/Veterinary (工・農・医・薬).

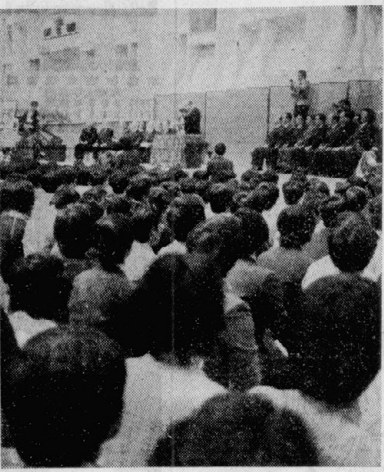

54年度京大入試

54年度国公立大学入試大学別志願状況

(関西地区)

—大学入学センター調べ—

Large table showing application statistics for various universities. It is divided into 'National Universities' (国立大学) and 'Public Universities' (公立大学). Columns include University Name (大学), Department (学部), Number of Applicants (志願者), and other metrics.

駿台生諸君！ 受験生諸君！

御健闘を祈る

京都駿台予備校

60年の伝統と成果に輝く駿台高等予備校の京都校

54年度実績 京都大 416名合格 国公立大医系 1147名合格

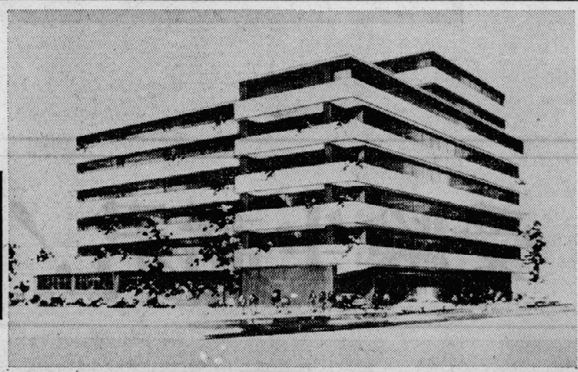

〒602 京都市上京区堀川丸太町下ル TEL 京都 075 (842) 1111 代表

80年の伝統と実績 ◆ 大学受験と高校補習

研数学館

56年国公立 ◆ 私大入試に万全な教育システム!!

『合格おめでとう』の言葉を 楽しみに受験生諸君の ご健闘を祈ります。

新学期 4月17日開講 (受付開始 2月18日)

大学受験総合科 ▶ 1年制 ◀ (卒業生対象)

- * 国立理系(A類) (選抜制-一般) * 国立文系(B類) (選抜制-一般)
* 私立理工・医系(Ca類) (選抜制-一般) * 私立文系(Ca類) (一般)
* 私立文系(D類) (選抜制-一般) * 私立理系(Cb類) (一般)
▶ 高3対象大学受験総合科 ▶ 大学受験単科
▶ 理系・文系コース4 (1年制・学期別履修) ▶ 英・数・国・理・社4 (学期制)
▶ 高1・2生対象単科 (土・日曜クラス)

〒101 東京都千代田区西神田2-8-15 TEL 03(263)8731代

Z会

Z会の通添が導く勝利の栄冠

Z会員京大合格者の高校別ランキング

京大合格者のZ会員比率

Table showing Z-member ranking by university and the percentage of Z-members among those who passed the University of Kyoto.

入会案内書無料送呈 学校名・学年明記の上 右記宛ハガキか電話で。

0559 (73) 2828

410 静岡県沼津局私書箱25号 増進会出版社 京大新聞係



大学で何をやるのか!

現代大学生生活の断章

まだ二次試験を控えている受験生にとって大学生活はまだ遠い先のことと思われるかもしれないが、君達がこれからなるであろう大学生の現実を知っておくことも重要だろう。

高等教育が大学受験によって荒廃したといわれてから久しいが、高校が予備校化したのと同時に大学も就職までの跳板として、一流企業や上級公務員を目指す「優秀」で「勤勉」な学生達で溢れあふれている。

60年代後半から70年代初頭にかけて全国の大学で、現在の大学教育や大学を取り巻く様々な問題、更には資本主義社会そのものへの批判が高まり、社会教育への叛逆の波が熾盛した。今年の受験生の中には、東大入試の「政治」を覚えていない人もいた。10の年月が過ぎれば、多くの学生が問題を投げかけたことが、ただの「事件」として語られてしまう。今やほとんどの大学が見せかけだけの「平和」を取り戻し、そこに集まる学生達は「平和」で「豊か」な青春を送っているとされる。しかしその実態はどうなるのだろうか。

君達が迎えるであろう大学生活が、多くの青年の頭の上に降られるものであるなら、自分だけの「平和」や物置だけの「豊かさ」に陥ることは許されないだろう。君は日常の大学生活の中から、何を思い出し、背を向いていくのか。君達が選ぶ大学で何を学ぼうとするのか。為さねばならぬことは確かに存在している。

新たな自己の 世界の創造

一住 居

「新しい自己の世界を創造する」というのは、学生生活の中心テーマである。それは、単に知識を吸収するだけでなく、自分自身の考えや行動を通じて、新しい世界を築いていくことである。

大学生活は、自分自身を磨き、成長させるための絶好の機会である。周囲の人々との交流を通じて、自分自身の強みや弱みを認識し、新たな自己を創造していく。

旧制高校 の生活

夜一は旧制高校の生活。それは、厳格な校風と伝統ある教育が特徴である。朝早く起床し、授業に集中し、放課後は部活動や読書に没頭する。

旧制高校の生活は、規律と責任感を養うのに最適な環境である。先輩との交流や、伝統行事への参加を通じて、学校への愛着と誇りを感じていく。

活動の中から 主体性の創出を

サークル活動を通じて、自己の主体性を創出する。様々な活動に参加し、リーダーシップを身につけ、周囲の人々を引っ張っていく。

主体性の創出は、大学生活の醍醐味である。自分の考えや行動を貫き、周囲の人々から認められることで、自信と成長を遂げていく。

サークル活動 への苦悩

サークル活動への参加には、様々な苦悩がある。時間や金銭的な負担、メンバーとの関係性など、悩める学生は少なくない。

苦悩を乗り越え、サークル活動から学びを得る。自己の成長と周囲との絆を築き、大学生活を充実させる。

サバイバル精神の 追求で肉体の維持

一食生活

大学生活は、サバイバル精神を追求する場である。限られた時間と金銭の中で、肉体的な維持と精神的な成長を両立させる。

食生活の管理は、健康維持の鍵である。バランスの取れた食事を摂り、規則正しい生活を送ることで、大学生活を健康に過ごす。

サバイバル精神を追求し、肉体的な維持を怠らぬ。自己の健康と成長を最優先とし、大学生活を有意義にする。

生活費の確保と 社会観の獲得

一アルバイト

生活費の確保と社会観の獲得は、大学生活の重要な課題である。アルバイトを通じて、自己の生活費を稼ぎ、社会の現実を知る。

アルバイトは、社会観を形成する貴重な経験である。働くことで、社会の仕組みや人々の生活を実感し、自己の社会観を確立していく。

生活費の確保と社会観の獲得を怠らぬ。自己の自立と成長を促すために、積極的にアルバイトに参加する。

孤独な夜

一バイト、酒

孤独な夜は、大学生活の切実な問題である。一人で過ごす夜は、寂しさと孤独感を味わうこともある。

孤独な夜を乗り越え、自己の成長を遂げる。仲間との交流や、自己の趣味に没頭することで、孤独感を解消し、充実した夜を過ごす。

孤独な夜は、自己の内面を省みる絶好の機会である。自己の感情や考えを整理し、自己の成長を促す。

飛鳥井 雅道
（大阪府立大学）
大学生活は、自己の成長と周囲との絆を築くための絶好の機会である。積極的に活動に参加し、自己の可能性を最大限に引き出す。

野村 修
（大阪府立大学）
大学生活は、自己の成長と周囲との絆を築くための絶好の機会である。積極的に活動に参加し、自己の可能性を最大限に引き出す。

読書
一わがベスト3

読書は、自己の成長と周囲との絆を築くための重要な手段である。様々な分野の書籍を読み、自己の知識と教養を高める。

読書を通じて、自己の内面を省み、自己の成長を促す。読書は、自己の成長と周囲との絆を築くための重要な手段である。

共通1次・2次入試・私大文理各標準徹底ゼミ指導

国公立文科特修コース ◆特設英数ゼミナール(少数選抜制)

国公立コース(各文理別) ◆英数基礎ゼミナール(私大コース付設)

私大コース(8クラス) ◆夜間総合コース(週36時間)

私大文科特修コース ◆夜間部のみの校内試験年6回

京都市予備校

昼夜とも学割定期あり、委託寮完備・入寮希望または下宿あっせん希望者は早期申込を要す。

■入学要項は下記に請求・切手200円

〒606 京都市左京区岡崎徳成町5 TEL(075)771-6141・6142・6143

御健闘を祈る

静岡学園大学予備校

開講 4月15日

設置クラス
国立大文系選抜
国立大理系選抜
私立大文系選抜
国立大文系
国立大理系
私立大文系
私立大理系

特待生選考試験
3月26日(木)
第1回学力試験
4月3日(木)
第2回学力試験
4月5日(土)

案内書郵送料共 300円

夏期講習 開講 8月1日(16日間)

公開模試 毎月 第1日曜日

冬期講習 開講 12月23日(7日間)

〒420 静岡市瓦場町73 電話 (0542) 46-0191 代表

医歯薬大受験の名門校(創立昭和23年)

合格いっばんど

全国一合格実績で医学部受験界をリードする両国予備校の勉強法はこれだ。

医学部入学の秘訣36章

〈カセットテープ〉全6巻・36テーマ(1テーマ約5分)

講師：両国予備校校長 高島金蔵

●内容一覧(全3編・36テーマ)

〈第1編〉 医学部受験の心構え
医学部受験の心構え
医学部受験の心構え

〈第2編〉 医学部受験必勝の総合対策
医学部受験必勝の総合対策
医学部受験必勝の総合対策

〈第3編〉 医学部受験必勝の科目別学習のコツ
医学部受験必勝の科目別学習のコツ
医学部受験必勝の科目別学習のコツ

全国医歯薬大入試センター主催
医歯薬大公開テスト

1. 全国・公立医歯薬大マークセンス記念式模試
2. 全国・私立医歯薬大マークセンス記念式模試
3. 全国・公立医歯薬大共通一次模試
4. 全国・私立医歯薬大マークセンス模試
5. 全国・公立医歯薬大・学部別二次模試
6. 全国・私立医歯薬大・学部別模試

※公開会場
①札幌・仙台・東京・名古屋・大阪・福岡
②全国・国立私立参加高校及び参加予備校
③自宅(個人)

●9/16・10/21・11/25

徹底した個別特訓指導で 合格率抜群 低廉な学費・寮費

両国予備校

医歯薬大 受験専門

〒130 東京都墨田区両国4-38-3(国電・両国駅前) ☎03(683)3101 電話又はハガキで入学案内無料送呈

教育理念の 根源をさぐる

教育学部



君は志望学部について どれほど考えたか

進路指導というと、多くの場合試験の偏差値と、多少の希望とをあわせて志望学部と学部を決めてしまう。しかし、それでいいのだろうか。大学の学部は、それぞれの特徴を持っている。理科系でありながら社会科学の性格の強い研究をする学部もあるかと思えば、文系でありながら、数学が必須の経済学もある。大学によって、学問、研究体制が大幅に異なる学部も少なくない。

その他の学部 専門大学

「教育学部」は、教育の現場で働く人々のために、教育の理論と実践を学ぶ場である。その歴史は古く、教育の根本を探究する場として、人々の心を育てることに努めている。現代社会は、高度な知識と技術を必要とする。教育学部は、そのような社会に対応するために、教育の革新を追求している。

秩序のための律令を超えて

法学部

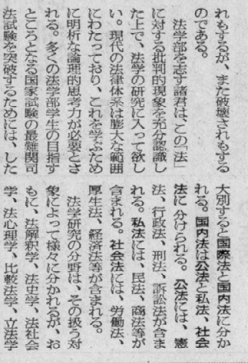

京都大学時計台

法学部は、社会の秩序を維持するために、法律の理論と実践を学ぶ場である。その歴史は古く、法の根本を探究する場として、人々の心を育てることに努めている。現代社会は、高度な知識と技術を必要とする。法学部は、そのような社会に対応するために、法の革新を追求している。

現実批判の 視座をつめか

法学部は、社会の現実を批判的に視座をつめか、法の根本を探究する場である。その歴史は古く、法の根本を探究する場として、人々の心を育てることに努めている。現代社会は、高度な知識と技術を必要とする。法学部は、そのような社会に対応するために、法の革新を追求している。

無限に広がる精神世界

文学部

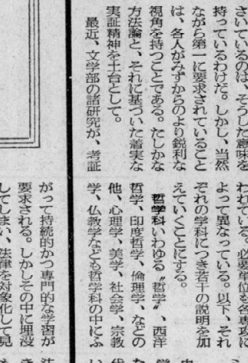

遠閑たる京大古田寮

文学部は、人間の精神世界を無限に広げる場である。その歴史は古く、文学の根本を探究する場として、人々の心を育てることに努めている。現代社会は、高度な知識と技術を必要とする。文学部は、そのような社会に対応するために、文学の革新を追求している。

経済学部

経済学部は、社会の経済活動を研究し、その発展を促進するために、経済学の理論と実践を学ぶ場である。その歴史は古く、経済学の根本を探究する場として、人々の心を育てることに努めている。現代社会は、高度な知識と技術を必要とする。経済学部は、そのような社会に対応するために、経済学の革新を追求している。

関西に誇る姉妹校

浪速予備校 〒530 大阪市北区芝田2丁目9-20 <大阪駅(北口)より北5分、国道沿い西側> TEL (06) 372-2166代

浪速東予備校 〒534 大阪市都島区片町2丁目9-25 <京阪・京橋駅(片町口)より西3分、線路沿い> TEL (06) 358-6113~5

諸君のご健闘を祈る! **神戸予備校** 〒650 神戸市東灘区梅町6丁目20 <高遠神戸駅(西口)より北5分、神戸文化ホール西> TEL (078) 351-1524代

姫路予備校 〒670 姫路市東延東2丁目1-5 <国鉄・姫路駅(南口)より南西7分> TEL 0792(82)5032代

学校法人 阪神学園

ペースを守り静かに闘い勝ち抜いて下さい

三題主義 永井・荒井・速川・橋本・島田・小佐々・葛川・嵯峨・植乃・立野
下妻・西村・小林・中川・沢田・馬場・山田・池田・森・岸田・大橋・井上
他職員一同

京都大学 全国医科合格

近畿予備校 〒602 京都市上京区烏丸今出川南 TEL (075) 441-6681

キミのライバルは
キミ自身だ

ご健闘を祈ります

天王寺予備校 〒545 大阪市阿倍野区松崎町2-9-36 TEL (06) 621-1881

豊中予備校 〒560 豊中市南桜塚2-14-22 TEL (06) 849-6721(代)

国公立医進コース 180名
国公立理工コース 180名
国公立文系コース 210名

昭和54年度主要大学合格者
東大 41 神大医 23
京大 109 阪大医 3
阪大 96 京大医 4
神大 77 岡山大医 5
国公立医進合計 106

学校法人 大道学園

本校入試 3月中旬・下旬
願書受付 3月中旬

神戸市東灘区御影町岸本1567 (阪急御影駅南西徒歩3分)
TEL (078) 851-0050, 0500
学則 (送料共 500円)

'80 学生募集 It's a place where you never stop growing

英会話
普通・土・上級コース(朝・夜)
願書締切 4月12日
入学試験 4月13日
開講 4月21日

英語教育専門機関 学院長・奈良本 辰也

京都イングリッシュセンター Kyoto English Center
下京区四条烏丸西・住友生命ビル8階
電話 (075) 221-2251

医学部・歯学部受験

お茶の水 **東京医学セミナー**

日本で最初に生まれた
医学部・歯学部 受験専門高等予備校

教科別・科目別・学力別 10名1クラスの徹底的個人指導 ※合格率99.7%達成

☆新学生寮(鉄筋4階・特訓道場・食堂 含)完成!!
個室完備・通学至便 男・女計70名入寮可
●本校 〒101 東京都千代田区神田小川町3の22 (明大正門前)
所在地 電話 03 (295) 1038・1039・4955・4956
●交通 国電御茶ノ水駅徒歩3分

新学生寮 4階ビル

理学部

高度化する自然科学の道

「物理学は、自然現象の背後に隠れた法則を明らかにする。そのためには、数学という強力な道具が必要である。物理学は、現代科学の中心であり、他の自然科学の発展を促している。」

理学部は、基礎的な自然科学の分野で、高度な知識と技術を身につけるための場を提供している。最新の研究設備と優秀な教員陣が、学生をサポートしている。

農学部

新しき農業の建設をめざして

「農業は、人類の生活を支える重要な産業である。現代農業は、高度な技術と知識を必要とする。農学部は、新しい農業の建設をめざして、最新の研究成果を還元している。」

農学部は、持続可能な農業の発展に貢献するために、環境に優しい生産技術の研究に取り組んでいる。学生は、実践的な学習を通じて、社会に貢献できる人材を育成している。



北門正門から

医学部

望まれる真摯な姿勢

「医学は、人間の健康と生命を守るための学問である。真摯な姿勢と高度な専門知識が求められる。医学部は、最新の医療技術の発展に貢献している。」

医学部は、基礎医学と臨床医学の両方を重視し、学生に実践的な経験を積ませている。卒業生は、社会で活躍できる医師や研究者として活躍している。

工学部

時代を切り拓く技術と理論

「工学は、社会の発展を支えるための学問である。最新の技術と理論が求められる。工学部は、革新的な技術の開発に取り組んでいる。」

工学部は、機械工学、電気工学、情報工学などの分野で、高度な技術者を育成している。学生は、最新の設備と教員陣の指導のもと、実践的な学習を行っている。

薬学部

緻密な総合科学

「薬学は、人間の健康と生命を守るための学問である。緻密な総合科学の視点から、薬の開発と応用に取り組んでいる。」

薬学部は、基礎化学と応用化学の両方を重視し、学生に総合的な知識と技術を身につけさせることを目指している。



京大図書館

忘却の彼より

蛇足をこめて

「忘却の彼より、蛇足をこめて。過去の思い出や経験が、今の自分を支えている。感謝の気持ちをこめて、未来に向かって進んでいく。」

このエッセイは、過去の出来事や人々について振り返り、そこから学びを得るというテーマで書かれています。

駿河高等予備校

国公立二次直前講習

- 期間 1月20日～2月2日 (高3生放課後受講)
- 講師 受験指導のベテラン
- 内容 必出ポイント集中特訓

〒420 静岡市伝馬町9～7 (新静岡駅近) TEL0542-51-2877

京学

予備校 京都学院

募集クラス	受付開始
A 国公立大系クラス	3月中旬
B 私立大系クラス	3月上旬
C 国公立大系クラス	3月下旬

- ★京大のための予備校と定評
- ★セミナー・講座・特設
- ★定期(随時)カウニング
- ★実力・経歴とも最高の教授陣
- ★一次共通試験二次試験対応のカリキュラム
- ★コンピュータ処理
- ★マークシート方式試験(共通一次対応)
- ★教科別別カリキュラム
- ★私立大対策特別カリキュラム
- ★私立大英語特講(四講座)
- ★私立大国語(現代文・古文・対策分析講座)

蛍雪の功 ゆたかにみのれ

完全給費生募集中

「完全給費生募集。学力と人物のそろった人を紹介してください。」

〒166 東京都杉並区高円寺南4-45-10 TEL(代)03-316-1231 高円寺駅南口直前

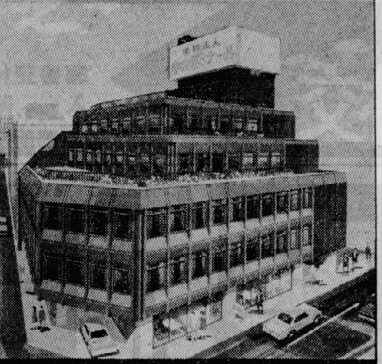

少人数教室による寺子屋式個人指導の徹底した予備校 中央ゼミナール

武蔵高等予備校

受験生諸君の御健闘と御成功を祈る。後進者・知人に本校の推薦を乞う、最高の名声を博す技群の武蔵を。

- ### 55年度4月新学期大学受験科
- ▶午前部国立大理工系受験科 (東大他国立大学の理工系志望者を対象とする)
 - ▶午前部国立大文系(甲)受験科 (東大他国立大文系志望者を対象とする)
 - ▶午前部国立大文系(乙)受験科 (国立諸大学文系志望者を対象とする)
 - ▶午前部私立大理工系受験科 (私立諸大学の理工系志望者を対象とする)
 - ▶午前部私立大文系受験科 (私立諸大学の文系志望者を対象とする)
 - ▶午後部国立大理工系受験科 (午前部理系と同一目的・同一内容)
 - ▶午後部国立大文系(甲)受験科 (午前部文系(甲)と同一目的・同一内容のクラス)
 - ▶午後部国立大文系(乙)受験科 (東大以外の国立大文系志望者を対象とする)
 - ▶午後部私立大文系科 (早慶等私立大文系志望者を対象とする)
 - ▶午後部私立大理工系科 (早慶等私立大理工系志望者を対象とする)

入学規定

- ▶学生寮(学校へ3分)
- ▶本校校舎
- ▶午前部各科目入学には選抜試験を4回実施する。(予定) 第1回=3月12日、第2回=3月20日、第3回=3月28日、第4回=4月5日
- ▶午後部の各科目は無試験入学許可で申込順に定員迄受付。各科受付3月8日より
- ▶内容のくわしいことは案内書を(〒共300円切手可)

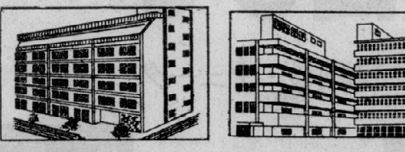

武蔵高等予備校 〒170 大塚駅3分 電話(917局)2050・5489 170の北口高台 東京都豊島区北塚1-13

大正14年～昭和45年 激動の昭和史を伝える 京都大学新聞縮刷版 全六巻

- 体裁 各巻 A4判レザークイスイズ 上製本 平均900ページ
- 価格 年表・年度別 細分項目索引 全6巻揃 ¥42,000 各巻分売 ¥7,000
- 発行 京都学新大開縮刷発行委員会
- 〒606 京都市左区吉田 京大構内 京都大学新聞社内 TEL 075-761-2054 (直通) 075-751-2111 (内線2571)



高校から大学へ

受験生への提言 京大新聞編集部

受験生は、この冬、長い冬休みを過ごし、受験準備を怠らぬ。冬休みは、受験準備の大切な時期である。冬休みは、受験準備の大切な時期である。冬休みは、受験準備の大切な時期である。

冬休みは、受験準備の大切な時期である。冬休みは、受験準備の大切な時期である。冬休みは、受験準備の大切な時期である。

受験教育体制への批判的視座

受験教育体制への批判的視座。受験教育体制への批判的視座。受験教育体制への批判的視座。受験教育体制への批判的視座。受験教育体制への批判的視座。

受験教育体制への批判的視座。受験教育体制への批判的視座。受験教育体制への批判的視座。受験教育体制への批判的視座。受験教育体制への批判的視座。

本との出会いの難しき

木下 富雄

本との出会いの難しき。本との出会いの難しき。本との出会いの難しき。本との出会いの難しき。本との出会いの難しき。

本との出会いの難しき。本との出会いの難しき。本との出会いの難しき。本との出会いの難しき。本との出会いの難しき。

ダメな人間のバラード

森 毅

ダメな人間のバラード。ダメな人間のバラード。ダメな人間のバラード。ダメな人間のバラード。ダメな人間のバラード。

ダメな人間のバラード。ダメな人間のバラード。ダメな人間のバラード。ダメな人間のバラード。ダメな人間のバラード。

近頃の若い連中は……

岡田 節人

近頃の若い連中は……。近頃の若い連中は……。近頃の若い連中は……。近頃の若い連中は……。近頃の若い連中は……。

近頃の若い連中は……。近頃の若い連中は……。近頃の若い連中は……。近頃の若い連中は……。近頃の若い連中は……。



自己採点 をコンピュータで弾いてみませんか
二次出願の相談に応じます

学校法人 エール予備校

開講 4月14日 (期 400円) 少人数制の学力別・進路別編成

国立理系	早大・文系難関コース	私立上位系	留学準備コース
国立教育系	関・関・立文系コース	私立一般系	高3単科コース
有名外語系	私立一般文系コース	基礎私立系	夜間単科コース
私立理系	基礎私立文系コース	エールセミナー	夜間進修コース

〒556 大阪市浪速区新川3-653 ☎06-647-0008
地下鉄「ナンバ」下車5-6分、大阪府立体育館南隣り

京大新聞新編集員募集中

受け付 毎週 月・水・金曜日 正午～四時半 西部構内BOX 京大新聞社

京都大学新聞 定期購読のおすすめ

学内唯一のマス・メディア

定期購読料	1年間	2,500円
	4年間	8,000円

☎606 京都市左京区吉田 京大構内 TEL 761-2054(直) 京都大学新聞社

定評ある大学進学指導

城北予備校

受験生諸君の御健闘を祈る！

開講＝4月10日

願書受付＝2月20日～4月7日

入試＝3月5日・12日・24日 4月7日 (100円切手3枚)

☎162 東京都新宿区市ヶ谷左内町29 国電・地下鉄市ヶ谷駅 TEL269-(代)

河合塾予備校

伝統と実績

必勝の鍵は

テキストのあのページ

あの授業を思い出して……

健闘を祈る——河合塾教職員・チューター——同

PDSP Private Data Shift Program

共通一次直後 全国受験生の自己採点結果から志望大学への窓口申込 1月14日〆切り 順位と合格可能性ラインをコンピュータで推算判定します

アンサーシートで渡されるデータ

- 教科科目別の全国平均点
- 教科科目別のあなたの偏差値
- あなたの第一・第二志望校での教科科目別の平均点
- あなたの第一・第二志望校でのあなたの順位
- あなたの第一・第二志望校の得点分布と合格最低ライン
- あなたの希望するもう一つの志望校の得点分布
- あなたの志望する私立大学の得点分布
- そのほかに、予備進修クリア予想ゾーンなどの、二次出願校を最終的に決定するあなたのコンサルティング・データ

河合塾の各校・事務所へどうぞ **全国進学情報センター**

東京駒場校 東京都渋谷区上原3-28-18 ☎151 TEL(03)465-3581(代)

名古屋校 名古屋市中村区丸亀2-6-6 ☎453 TEL(052)451-2581(代)

広島校 広島市大須賀町16-1-0 ☎730 TEL(0822)63-8581(代)

大阪事務所 大阪市北区堂山町4-4 阪急ビル ☎530 TEL(06)313-4581(代)

千種校(052)733-7581 名駅校(052)451-0581 岐阜校(0582)64-5581 豊橋校(0532)54-0581 長野事務所(0262)44-5581 金沢事務所(0762)68-6646 静岡事務所(0542)53-1581 福岡事務所(092)714-0581