

IV. 事務関係

1. 歳入・歳出総括表

区 分 予算科目 及び事項	芦生演習林	北海道演習林	和歌山演習林	上賀茂試験地	白浜試験地	徳山試験地	本部試験地	演習林本部	計
〔歳入〕	円	円	円	円	円	円	円	円	円
農場及び演習林収入	0	1,650,000	1,223,309	0	0	0	7,449	0	2,880,758
計	0	1,650,000	1,223,309	0	0	0	7,449	0	2,880,758
〔歳出〕									
(人件費)									
賃 金	5,554,472	3,869,056	4,430,686	1,865,880	0	1,634,480	2,110,564	2,167,377	21,632,515
計	5,554,472	3,869,056	4,430,686	1,865,880	0	1,634,480	2,110,564	2,167,377	21,632,515
(物件費)									
設備備品費	4,289,143	4,087,221	2,209,434	1,522,963	274,768	1,597,097	552,183	7,991,088	22,523,897
消耗品費	7,120,084	22,765,309	10,793,848	3,908,491	1,213,557	1,859,601	949,764	21,912,239	70,522,893
役務費	17,807,747	9,834,636	1,392,998	363,706	895,818	1,017,142	977,151	2,956,827	35,246,025
計	29,216,974	36,687,166	14,396,280	5,795,160	2,384,143	4,473,840	2,479,098	32,860,154	128,292,815
(土地借料)									
土地建物借料	24,000,000	0	0	0	0	0	0	0	24,000,000
計	24,000,000	0	0	0	0	0	0	0	24,000,000
(施設費)									
各所修繕	2,200,000	0	0	0	0	0	0	0	2,200,000
施設整備費	0	9,724,000	14,935,000	0	0	0	0	0	24,659,000
計	2,200,000	9,724,000	14,935,000	0	0	0	0	0	26,859,000
(その他)									
自動車重量税	165,600	279,600	57,900	0	13,200	13,200	0	46,600	576,100
演習林所在市町村交付金	0	3,206,000	0	0	0	0	0	0	3,206,000
諸 謝 金	110,000	200,000	120,000	0	0	0	0	130,000	560,000
計	275,600	3,685,600	177,900	0	13,200	13,200	0	176,600	4,342,100

2. 図書冊数調べ

演習林名 (試験地名)	図書 (H. 9. 3. 31現在)		H. 8年度購入図書		H. 8年度購入雑誌		H. 8年度寄贈雑誌	
	和書 冊	洋書 冊	和書 冊	洋書 冊	和書 冊	洋書 冊	和書 冊	洋書 冊
演習林本部	6,294	2,832	96	89	65	31	141	50
芦生演習林	1,444	37	6	0	15	1	23	1
北海道演習林	864	64	8	0	17	1	17	0
和歌山演習林	224	0	18	0	15	1	0	0
上賀茂試験地	647	77	10	0	13	2	9	0
白浜試験地	186	14	1	0	5	0	5	0
徳山試験地	313	2	1	0	12	1	4	0
計	9,972	3,026	140	89	142	37	199	51

※本部試験地は演習林本部に含む

3. 会 議

○演習林運営委員会

●平成8年8月20日（火）

1. 平成7年度の事業報告について
2. 平成8年度の予算配当について
3. 全国演習林協議会の報告について
4. その他

●平成8年12月10日（火）

1. 平成9年度予算について
2. その他

○代表者会議

●平成8年4月8日（月）

1. 平成8年度全国大学演習林協議会春季総会議題等について
2. 平成8年度京都大学演習林技術職員研修について
3. その他

●平成8年4月24日（水）

1. 演習林の将来計画について
2. 文部省への会長校就任挨拶等について
3. 全国大学演習林協議会春季総会運営次第について
4. ホテルフロラシオン青山との事前折衝について
5. その他

●平成8年5月17日（金）

1. 全国大学演習林協議会春季総会の総括について
2. 全国大学演習林協議会秋季総会について
3. その他

●平成8年6月28日（金）

1. 演習林改組について
2. 全国大学演習林協議会秋季総会について
3. 演習林技術職員研修について
4. その他

●平成8年8月7日（水）

1. 運営委員会について
2. その他

●平成8年9月3日（火）

1. 全国大学演習協議会秋季総会について
2. 学生実習経費の予算配分について
3. 演習林刊行物の見直しについて
4. 演習林技術職員研修について
5. その他

●平成8年11月6日（水）

1. 運営委員会の日程について
2. 演習林技術職員研修計画について
3. 演習林刊行物の見直しについて
4. その他

●平成8年12月3日（火）

1. 演習林技官の人事について
2. 運営委員会について
3. その他

4. 人事異動

氏名	新官職名	旧官職名	異動年月日
酒井 徹朗	助教授 本部研究室、北演兼務	北海道演習林	H. 8. 4. 1
長谷川尚史	助手 和歌山演習林	本部研究室和演兼務	〃
山崎 理正	助手 上賀茂試験地	本部研究室白試兼務	〃
佐々木理也子	文部技官 利用掛	新規採用	〃
渡辺 康弘	文部技官 本部試験地	北海道演習林（白糠区）	〃
佐藤 修一	文部技官 北演（白糠区）	〃（標茶区）	〃
中根 勇雄	文部技官 施業掛	徳山試験地	〃
山内 隆之	文部技官 利用掛	上賀茂試験地	〃
嵯峨山 道貫	文部事務官 事務長	経理部経理課課長補佐	〃
竹原 晃	〃 教育学部事務長	演習林事務長	〃
森本 初	〃 庶務掛長	施設部企画課庶務掛長	〃
安井 育雄	〃 学生部専門職員	演習林庶務掛長	〃
長野 敏	〃 芦生演習林事務掛長	化学研究所経理課業務掛主任	〃
長谷川 功	〃 医学部附属病院専門職員	芦生演習林事務掛長	〃
青合 薫	〃 計画掛（図書室）	総合人間学部整理掛	〃
池田 ひろ子	〃 総合人間学部整理掛	計画掛（図書室）	〃
田中 ゆかり	〃 会計掛	文学部博物館事務掛	〃
百々 チエ子	〃 医学部用度掛主任	演習林会計掛主任	〃
千葉 崇博	〃 北海道演習林事務掛	ヘリオトロン核融合研究センター	〃

氏 名	新 官 職 名	旧 官 職 名	異 動 年 月 日
佐賀 祐次郎	文部事務官 経理部第二用度掛	北海道演習林事務掛	H. 8. 4. 1
木村 庄治	文部技官 施業掛長	利用掛長	"
牧瀬 明弘	" 利用掛長	計画掛長	"
柴田 正善	" 計画掛長	芦生演習林業務掛長	"
吉田 義和	" 芦生演習林業務掛長	施業掛	"
湯浅 輝和	" 北海道演習林業務掛長	利用掛	"
馬渡 和則	文部技官 北海道演習林	利用掛	H. 8. 5. 1
竹内 典之	教授 本部研究室 北海道林長兼務	芦生演習林長	H. 8. 7. 1
大島 誠一	教授 本部研究室・和歌山演習林長 及び白浜試験地主任兼務	上賀茂試験地主任	"
酒井 徹朗	助教授 芦生演習林長	北海道演習林長	"
柴田 昌三	講師 上賀茂試験地主任	徳山試験地兼務	"
中島 皇	助手 北海道演習林	本部研究室	"
武田 博清	助教授 徳山試験地主任	農学研究科地域環境科学専攻	"
安藤 信	助教授 本部研究室	和歌山演習林長・白浜試験地主任	"
大島 誠一	教授	助教授	H. 8. 7. 1
柴田 昌三	助教授	講師	H. 8. 10. 1
中島 皇	講師	助手	H. 9. 1. 1
西村 和雄	講師	助手 農学部農芸化学	H. 9. 2. 1
川那辺 三郎	教授 農学研究科森林科学専攻	教授 演習林本部	H. 8. 5. 11
高柳 敦	講師 農学研究科森林科学専攻	助手 "	"
金子 隆之	助手 農学研究科森林科学専攻	助手 上賀茂試験地	H. 8. 10. 1
山本 俊明		停年退職（助教授）	H. 9. 3. 31
石川 秀夫		定年退職（芦生演習林）	"
奥村 勝彦		"（会計掛）	"
八木 文子		"（庶務掛）	"

5. 機構図

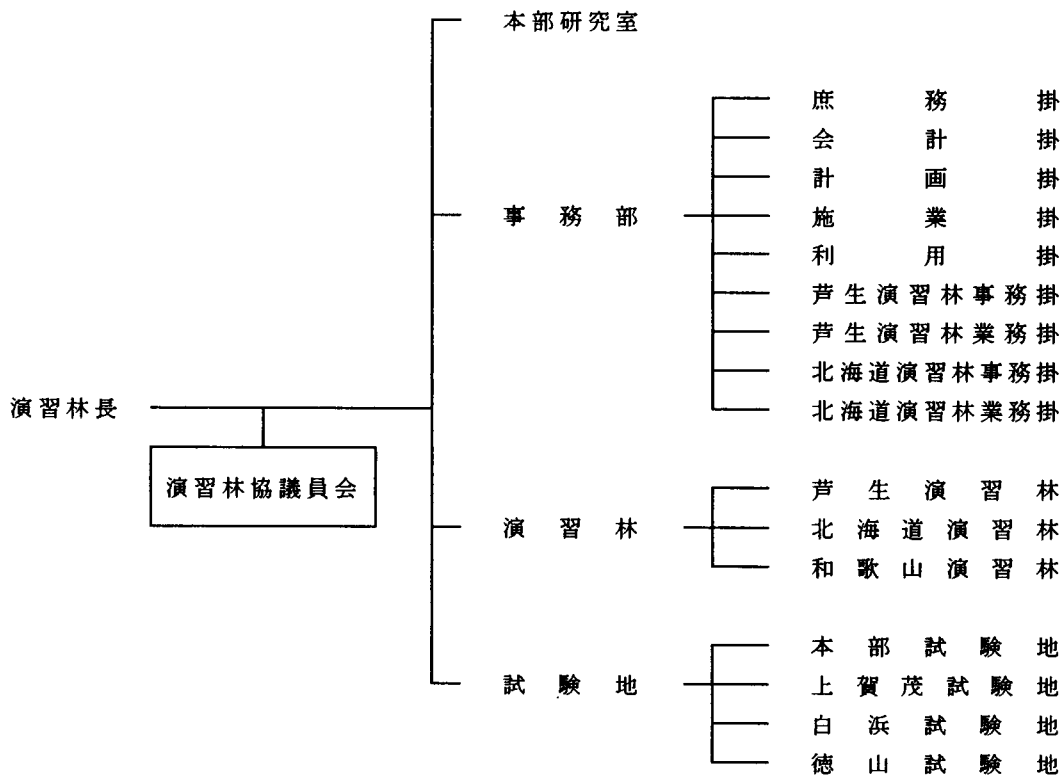

6. 現在職員の構成

平成9年10月1日現在

区 分	教 授	助教授	講 師	助 手	事務官	技 官	計
演習林本部	1	2	1	1	11	7	23
芦生演習林	1			1	3	9	14
北海道演習林			1	1	3	8	13
和歌山演習林	(1)			1	1	6	8(1)
本部試験地		(1)				1	1(1)
上賀茂試験地		1				6	7
白浜試験地	(1)					3	3(1)
徳山試験地			(1)			2	2(1)
計	2(2)	3(1)	2(1)	4	18	42	71(4)

()内は兼任で外教 和歌山演習林と白浜試験地の教授は、1人で兼任。